

Landesamt
für Datenverarbeitung
und Statistik
Nordrhein-Westfalen



Statistische Berichte

LDS-Bestell-Nr. A 66 3 8921
(Kennziffer A VI 5 – hj 1/89)

Sozialversicherungspflichtig beschäftigte Arbeitnehmer in Nordrhein-Westfalen am 30. Juni 1989

Ergebnisse der Beschäftigten- und
Entgeltstatistik nach Verwaltungsbezirken



Landesamt
für Datenverarbeitung
und Statistik
Nordrhein-Westfalen



Statistische Berichte

LDS-Bestell-Nr. A 66 3 8921

(Kennziffer A VI 5 – hj 1/89)

Sozialversicherungspflichtig beschäftigte Arbeitnehmer in Nordrhein-Westfalen am 30. Juni 1989

Ergebnisse der Beschäftigten- und
Entgeltstatistik nach Verwaltungsbezirken

Landesamt für Datenverarbeitung und Statistik Nordrhein-Westfalen (LDS)
Postfach 1105, Mauerstraße 51, 4000 Düsseldorf 1, Telefon (0211) 4 49 71

Erschienen im Juli 1990

Preis dieser Ausgabe 13,00 DM.
Nachdruck, auch im Auszug, nur mit Quellenangabe gestattet.

Vorbemerkungen

Grundlagen und Inhalt der Beschäftigtenstatistik	5
Definition von Begriffen und Merkmalen	7

Wirtschaftssystematischer Teil

Sozialversicherungspflichtig beschäftigte Arbeitnehmer am 30. 06. 1989 nach Wirtschaftsabteilungen und -gruppen

Ergebnisse für

	Seite		Seite
Land Nordrhein-Westfalen	12	Regierungsbezirk Münster	42
		Kreisfreie Städte	
Regierungsbezirk Düsseldorf	13	Bottrop	43
Kreisfreie Städte		Gelsenkirchen	44
Düsseldorf	14	Münster	45
Duisburg	15	Kreise	
Essen	16	Borken	46
Krefeld	17	Coesfeld	47
Mönchengladbach	18	Recklinghausen	48
Mülheim a. d. Ruhr	19	Steinfurt	49
Oberhausen	20	Warendorf	50
Remscheid	21	Regierungsbezirk Detmold	51
Solingen	22	Kreisfreie Stadt	
Wuppertal	23	Bielefeld	52
Kreise		Kreise	
Kleve	24	Gütersloh	53
Mettmann	25	Herford	54
Neuss	26	Höxter	55
Viersen	27	Lippe	56
Wesel	28	Minden-Lübbecke	57
Regierungsbezirk Köln	29	Paderborn	58
Kreisfreie Städte		Regierungsbezirk Arnberg	59
Aachen	30	Kreisfreie Städte	
Bonn	31	Bochum	60
Köln	32	Dortmund	61
Leverkusen	33	Hagen	62
Kreise		Hamm	63
Aachen	34	Herne	64
Düren	35	Kreise	
Erftkreis	36	Ennepe-Ruhr-Kreis	65
Euskirchen	37	Hochsauerlandkreis	66
Heinsberg	38	Märkischer Kreis	67
Oberbergischer Kreis	39	Olpe	68
Rheinisch-Bergischer Kreis	40	Siegen-Wittgenstein	69
Rhein-Sieg-Kreis	41	Soest	70
		Unna	71

Berufssystematischer Teil

Sozialversicherungspflichtig beschäftigte Arbeitnehmer am 30. 06. 1989 nach Berufsbereichen und -abschnitten

Ergebnisse für

	Seite		Seite
Land Nordrhein-Westfalen	74	Regierungsbezirk Münster	104
Regierungsbezirk Düsseldorf	75	Kreisfreie Städte	
Kreisfreie Städte		Bottrop	105
Düsseldorf	76	Gelsenkirchen	106
Duisburg	77	Münster	107
Essen	78	Kreise	
Krefeld	79	Borken	108
Mönchengladbach	80	Coesfeld	109
Mülheim a. d. Ruhr	81	Recklinghausen	110
Oberhausen	82	Steinfurt	111
Remscheid	83	Warendorf	112
Solingen	84	Regierungsbezirk Detmold	113
Wuppertal	85	Kreisfreie Stadt	
Kreise		Bielefeld	114
Kleve	86	Kreise	
Mettmann	87	Gütersloh	115
Neuss	88	Herford	116
Viersen	89	Höxter	117
Wesel	90	Lippe	118
Regierungsbezirk Köln	91	Minden-Lübbecke	119
Kreisfreie Städte		Paderborn	120
Aachen	92	Regierungsbezirk Arnberg	121
Bonn	93	Kreisfreie Städte	
Köln	94	Bochum	122
Leverkusen	95	Dortmund	123
Kreise		Hagen	124
Aachen	96	Hamm	125
Düren	97	Herne	126
Erftkreis	98	Kreise	
Euskirchen	99	Ennepe-Ruhr-Kreis	127
Heinsberg	100	Hochsauerlandkreis	128
Oberbergischer Kreis	101	Märkischer Kreis	129
Rheinisch-Bergischer Kreis	102	Olpe	130
Rhein-Sieg-Kreis	103	Siegen-Wittgenstein	131
		Soest	132
		Unna	133

Vorbemerkung

Seit 1976 werden halbjährlich Ergebnisse der Beschäftigten- und Entgeltstatistik der Bundesanstalt für Arbeit über sozialversicherungspflichtig beschäftigte Arbeitnehmer in den Verwaltungsbezirken Nordrhein-Westfalen in wirtschaftsfachlicher Gliederung veröffentlicht.

Mit Stichtag 30. 6. 1986 wird zusätzlich die Berufsstruktur der Beschäftigten dargestellt.

Grundlagen und Inhalt der Beschäftigtenstatistik

Einführung

Mit Wirkung vom 1. Januar 1973 ist das neue integrierte Meldeverfahren zur Sozialversicherung (gesetzliche Kranken- und Rentenversicherung) und zur Bundesanstalt für Arbeit (Arbeitslosenversicherung) eingeführt und damit die Möglichkeit zum Aufbau einer neuen Beschäftigtenstatistik geschaffen worden. Dieses Verfahren verlangt von den Arbeitgebern für alle sozialversicherungspflichtig beschäftigten Arbeitnehmer eine einheitliche und automationsgerechte Lieferung von Meldungen über demographische, wirtschaftliche und sozialversicherungsrechtliche Tatbestände der Versicherten.

Datenerfassung, -speicherung und -verarbeitung können nunmehr unter Einsatz von elektronischen Datenverarbeitungsanlagen erfolgen. Diese Umstellung eröffnete die Möglichkeit, die im Rahmen des Meldeverfahrens anfallenden Meldebelege auch sekundärstatistisch auszuwerten.

Die kurzfristigen Informationen sollen der laufenden Arbeitsmarkt- und Konjunkturbeobachtung dienen. Von Bedeutung sind hierfür in erster Linie Angaben über Beschäftigte in wirtschaftssystematischer und regionaler Gliederung. Jahresangaben werden für Strukturuntersuchungen und zur Analyse der Arbeitsmarktentwicklung benötigt. Sie enthalten neben den kurzfristigen Informationen auch Angaben über Beschäftigungszeiten und Entgelte.

Die gesetzliche Grundlage zur Durchführung der Beschäftigtenstatistik bildet das Arbeitsförderungsgesetz (AFG) vom 25. Juni 1969. Danach hat die Bundesanstalt für Arbeit Umfang und Art der Beschäftigung sowie Lage und Entwicklung des Arbeitsmarktes, der Berufe und der beruflichen Bildungsmöglichkeiten im allgemeinen und in den einzelnen Wirtschaftszweigen und Wirtschaftsgebieten auch nach der sozialen Struktur zu beobachten, zu untersuchen und für die Durchführung der Aufgaben der Bundesanstalt auszuwerten (Arbeitsmarkt- und Berufsforschung). Als Ergänzung dazu haben das Statistische Bundesamt und die Statistischen Landesämter vor allem die Aufgabe, die für allgemeine Zwecke wichtigen Tabellen aufzustellen und sie mit den Beschäftigten- und Entgeltangaben aus anderen Quellen zu koordinieren.

Das Meldesystem in der Sozialversicherung

Auskunftspflichtige

Auskunftspflichtige sind die Arbeitgeber. Sie müssen an die Träger der gesetzlichen Kranken- und Rentenversicherungen sowie an die Bundesanstalt für Arbeit Meldungen verschiedenen Inhalts erstatten über die in ihrem Betrieb sozialversicherungspflichtig beschäftigten Arbeitnehmer.

Die Träger der gesetzlichen Kranken- und Rentenversicherungen und die Bundesanstalt für Arbeit haben zu diesem Zweck einen Datenverbund geschlossen, der eine gemeinsame Datenerfassung und einen gegenseitigen Datenaustausch zum Inhalt hat. Als Voraussetzung dazu wurden neue Meldebelege entwickelt, deren Daten maschinell gelesen, auf individuellen Konten fortlaufend gespeichert und für statistische Zwecke in einer Versichertendatei weiterverarbeitet werden. Die Meldung kann von den Arbeitgebern entweder auf maschinenlesbaren Vordrucken oder auf anderen maschinell auswertbaren Datenträgern erstattet werden. Meldepflichten, Form, Inhalt und Fristen für die Meldungen an die Träger der Sozialversicherung und die Bundesanstalt für Arbeit sind in der Datenerfassungsverordnung (DEVO)¹⁾ bzw. in der Datenübermittlungs-Verordnung (DÜVO)²⁾ gesetzlich geregelt.

Erfasster Personenkreis

Nach der DEVO (§ 2) sind von den Arbeitgebern Meldungen zu erstatten für alle „Arbeitnehmer einschl. der zu ihrer Berufsausbildung Beschäftigten, die krankenversicherungspflichtig, rentenversicherungspflichtig oder beitragspflichtig nach dem Arbeitsförderungsgesetz sind oder für die Beitragsanteile zu den gesetzlichen Rentenversicherungen zu entrichten sind“, kurz, über alle in ihrem Betrieb sozialversicherungspflichtig Beschäftigten. Aus dieser Abgrenzung heraus ergibt sich, daß in der Beschäftigtenstatistik in der Regel alle Arbeiter und Angestellten (einschl. der Beschäftigten in beruflicher Ausbildung), zusammen rd. 75 % aller Erwerbstätigen, erfaßt werden. Unberücksichtigt bleiben Beamte, Selbständige und Mithelfende Familienangehörige und alle geringfügig beschäftigten Arbeitnehmer, die nur eine sog. Nebenbeschäftigung oder Nebentätigkeit ausüben und nicht der Sozialversicherungspflicht unterliegen (siehe Abschnitt 2).

1) Verordnung über die Erfassung von Daten für die Träger der Sozialversicherung und für die Bundesanstalt für Arbeit (Datenerfassungs-Verordnung – DEVO –) vom 24. 11. 1972 (BGBl. I S. 2159) bzw. 2. DEVO vom 29. 5. 1980 (BGBl. I S. 593). – 2) Verordnung über die Datenübermittlung auf maschinell verwertbaren Datenträgern im Bereich der Sozialversicherung und der Bundesanstalt für Arbeit (Datenübermittlungs-Verordnung – DÜVO –) vom 18. 12. 1972 (BGBl. I S. 2482) bzw. 2. DÜVO vom 29. 5. 1980 (BGBl. I S. 616).

Art der Meldungen

Das neue Verfahren verlangt von den Arbeitgebern für alle sozialversicherungspflichtig Beschäftigten in einheitlicher und automationsgerechter Form (lesefähige Belege) im wesentlichen folgende Meldungen:

eine **Anmeldung** bei

- Aufnahme einer sozialversicherungspflichtigen Beschäftigung
- Übergang aus einer anderen Beitragsgruppe oder Kasse

eine **Abmeldung** bei

- Ende einer sozialversicherungspflichtigen Beschäftigung
- Übergang in eine andere Beitragsgruppe oder Kasse

eine **Jahresmeldung** für alle Beschäftigten, die am Jahresende in einem sozialversicherungspflichtigen Beschäftigtenverhältnis standen

eine **Unterbrechungsmeldung** für die Beschäftigten, die z. B. wegen Ableistung des Wehr- oder Zivildienstes oder wegen Krankheit ihre Beschäftigung ohne Kündigung des Arbeitsverhältnisses unterbrochen haben.

Bei den Meldungen handelt es sich im einzelnen um:

- die Bescheinigungen des Versicherungszweiges, der Beschäftigungsdauer sowie des Entgelts gegenüber den Trägern der gesetzlichen Rentenversicherung
- die An- und Abmeldungen bei den Trägern der Krankenversicherung
- die Anzeigen der Einstellung und Entlassung gegenüber dem Arbeitsamt.

Seit Inkrafttreten der 2. Datenerfassungs-Verordnung (2. DEVO) werden Anmeldungen, Abmeldungen, Unterbrechungsmeldungen sowie Jahresmeldungen für Arbeiter und Angestellte auf einheitlichen Meldebelegen („Versicherungsnachweisen“) vorgenommen. Die Arbeitgeber senden die Meldefomulare an die zuständigen Träger der Krankenkassen. Diese prüfen die Meldungen auf formale und inhaltliche Richtigkeit, nehmen – falls erforderlich – Korrekturen vor und leiten die Unterlagen an die Datenerfassungstellen der Rentenversicherungsträger weiter. Anmeldungen auf DEVO-Belegen müssen nach spätestens 2 Wochen, Abmeldungen nach 6 Wochen und Jahresmeldungen zum 31. 3. des Folgejahres abgegeben werden.

Nach der maschinellen Bearbeitung der Meldungen bei den zuständigen Stellen der Rentenversicherungsträger werden die Datenträger der Bundesanstalt für Arbeit zur weiteren Aufbereitung und Auswertung übermittelt. Anonymisierte Auszüge aus diesen Datensätzen werden für statistische Zwecke dem Statistischen Bundesamt zur Verfügung gestellt und von dort an die statistischen Landesämter weitergeleitet.

Erhebungsmerkmale

Der Inhalt der Beschäftigtenstatistik läßt sich am besten durch die in den im Statistischen Bundesamt auswertbaren Merkmale beschreiben. Ein Teil der für die Statistik relevanten Tatbestände wird aus der Versicherungsnummer

Tatbestände in den Versicherungsnachweisen	
Anmeldung	Abmeldung/Jahresmeldung Unterbrechungsmeldung
Versicherungsnummer daraus: Träger der Rentenversicherung Geburtsdatum (Altersjahr) Geschlecht	
Betriebsnummer Wirtschaftszweig Arbeitsort	
Angaben zur Tätigkeit Ausgeübte Tätigkeit (Beruf) Stellung im Beruf Ausbildung	
Staatsangehörigkeit	Beginn der Beschäftigung Ende der Beschäftigung Beitragspflichtiges Bruttoarbeitsentgelt
Grund der Abgabe	

abgeleitet; darüber hinaus wird der Wirtschaftszweig und der Arbeitsort aus der Betriebsdatei bzw. Ortsdatei entnommen. Bis auf die Tatbestände „beitragspflichtiges Bruttoarbeitsentgelt“ sowie „Ende der Beschäftigung“, die nur in der Abmeldung, Unterbrechungsmeldung und Jahresmeldung enthalten sind, und der Staatsangehörigkeit, die nur aus den Anmeldungen entnommen wird, sind alle Tatbestände in allen Versicherungsnachweisen enthalten. In diesem Heft werden Ergebnisse des sogenannten Stichtagsmaterials der Beschäftigtenstatistik dargestellt.

Die Bundesanstalt für Arbeit (BA) führt für jeden Versicherten unter seiner Versicherungsnummer ein sog. Versichertenkonto, auf dem alle Meldungen zu der jeweiligen Versicherungsnummer (mit allen auswertbaren Merkmalen aus der Anmeldung und der Versicherungskarte) in chronologischer Reihenfolge nach dem Wirksamkeitsdatum gespeichert werden. Diese Versichertendatei ist die Grundlage aller Auszählungen. In der Versichertendatei ist die Versicherungsnummer das Identifikationsmerkmal für den Versicherten. Sie ist zwölfstellig und beinhaltet u. a. die Zugehörigkeit zum Träger der Rentenversicherung, das Geburtsdatum und das Geschlecht des Versicherten.

Die BA hat zur Ergänzung der aus dem neuen Meldeverfahren zur Sozialversicherung gewonnenen Daten für die Beschäftigtenstatistik ferner eine – auf den Daten der Arbeitsstättenzählung 1970 basierende – Betriebsdatei aufgebaut. Sie hat zu diesem Zweck an jeden Betrieb eine Betriebsnummer vergeben. (Die Betriebe werden als örtliche Einheit definiert. Niederlassungen eines Unternehmens können zu einem Betrieb zusammengefaßt werden, sofern sie in derselben Gemeinde liegen, denselben wirtschaftlichen Schwerpunkt haben und die Meldungen zur Sozialversicherung von einer zentralen Stelle abgegeben werden). Neben der Betriebsnummer enthält die Betriebsdatei insbesondere den Wirtschaftszweig des Betriebes und einen Postortschlüssel (Zustellbezirke). Um die Postorte zu entschlüsseln und auch die amtlichen Gemeindekennziffern umzuschlüsseln, wurde die Ortsdatei eingerichtet. Nur mit Hilfe dieser beiden Dateien der Bundesanstalt für Arbeit ist die Beschäftigtenstatistik in fachlicher und regionaler Gliederung – nach dem Arbeitsort – möglich: An jedem Auswertungstichtag erfolgt maschinell eine Abfrage eines jeden in der Versichertendatei geführten Versichertenkontos danach, ob der dahinterstehende Versicherte in einem Beschäftigungsverhältnis steht oder nicht. Die Auflistung aller Personen, die nach den vorliegenden Meldungen am Stichtag in einem Beschäftigungsverhältnis stehen, in der Gliederung nach persönlichen und erwerbsstatistischen Merkmalen stellt die Grundlage der Beschäftigtenstatistik dar für die Erstellung der Bestandsergebnisse am Stichtag. Dieser Ausdruck – allerdings ohne Versicherungsnummer – wird der amtlichen Statistik für Auswertungen zur Verfügung gestellt.

Definition von Begriffen und Merkmalen

Sozialversicherungspflichtig beschäftigte Arbeitnehmer

Arbeitnehmer einschl. der zu ihrer Berufsausbildung Beschäftigten (Auszubildende u. a.), die krankenversicherungspflichtig, rentenversicherungspflichtig und/oder beitragspflichtig sind zur Bundesanstalt für Arbeit (Arbeitslosenversicherung nach dem Arbeitsförderungsgesetz) oder für die von den Arbeitgebern Beitragsteile zu den gesetzlichen Rentenversicherungen zu entrichten sind. Zu diesem Personenkreis gehören: Arbeiter, Angestellte und Auszubildende, sofern es sich bei ihrer Erwerbstätigkeit nicht um eine sog. geringfügige Beschäftigung bzw. geringfügige selbständige Tätigkeit handelt³⁾. Eine solche ist weder versicherungspflichtig noch beitragspflichtig. Eine Erwerbstätigkeit wird versicherungsrechtlich dann als eine geringfügige Beschäftigung bzw. geringfügige selbständige Tätigkeit bezeichnet⁴⁾, wenn sie nur „kurzfristig“ ausgeübt oder nur „geringfügig entlohnt“ wird. Eine Tätigkeit gilt als

- **kurzfristig**, wenn sie im Laufe eines Jahres ihrer Eigenschaft nach oder im voraus vertraglich auf eine Dauer von höchstens zwei Monaten oder 50 Arbeitstage begrenzt ist. (Bis 31. 12. 1978 waren noch Tätigkeiten versicherungsfrei, die auf 75 Arbeitstage oder 3 Monate beschränkt waren).
- **geringfügig entlohnt**, wenn sie zwar laufend oder in regelmäßiger Wiederkehr ausgeübt wird, die vereinbarte Wochenarbeitszeit aber unter 15 Stunden liegt (bis 31. 12. 1978 = unter 20 Stunden). Der Bundesminister für Arbeit und Sozialordnung gibt die Bezugsgröße und die maximale Höhe des Entgeltes, das jeweils als „geringfügig entlohnt“ gilt, bekannt. Danach waren in den Jahren 1977 bis 1987 folgende Beschäftigungen mit einem Entgelt bis einschl. . . . DM versicherungsfrei:

Zeitraum	Beschäftigungen	
	außerhalb	innerhalb
	des Bergbaus	
1. 1. 1977 – 30. 6. 1977	425	525
1. 7. 1977 – 31. 12. 1977	370	370
1. 1. 1978 – 31. 12. 1984	390	390
1. 1. 1985 – 31. 12. 1985	400	400
1. 1. 1986 – 31. 12. 1986	410	410
1. 1. 1987 – 31. 12. 1987	430	430
1. 1. 1988 – 31. 12. 1988	440	440
1. 1. 1989 – 31. 12. 1989	450	450

3) Viertes Buch des Sozialgesetzbuches (SGB IV) vom 23. 12. 1976 (BGBl. I S. 3845) – Gemeinsame Vorschriften für die Sozialversicherung –, am 1. Juli 1977 in Kraft getreten, früher als Nebenbeschäftigung oder Nebentätigkeit bezeichnet. – 4) Im nachfolgenden werden nur für diese Veröffentlichung bedeutsamen versicherungsrechtlichen Bestimmungen dargelegt, die seit dem Inkrafttreten des Vierten Buches des Sozialgesetzbuches gelten.

Studenten, die einer Beschäftigung nachgehen, sind dann versicherungsfrei, wenn sie eingeschrieben sind (Immatrikulationsnachweis) und bei ihnen das Studium, nicht die Beschäftigung im Vordergrund steht. Wird regelmäßig – nicht nur in den Semesterferien – eine Beschäftigung von mindestens 20 Stunden wöchentlich ausgeübt, so wird vermutet, daß das Studium nicht mehr im Vordergrund stehen kann. In diesen Fällen besteht Versicherungspflicht.

Wehr- oder Zivildienstleistende gelten dann als sozialversicherungspflichtig Beschäftigte, wenn sie ihre Dienste aus einem auch weiterhin bestehenden Beschäftigungsverhältnis heraus angetreten haben und nur wegen des Wehr- oder Zivildienstes kein Entgelt fortbezahlt erhalten.

Mehrfachbeschäftigte, die gleichzeitig zwei oder mehr versicherungspflichtigen Beschäftigungen nachgehen, werden nur nach den Merkmalen der zuletzt aufgenommenen Beschäftigung erfaßt.

Ausländer

Als Ausländer gelten alle Personen, die nicht Deutsche im Sinne des Artikels 116 Abs. 1 GG sind. Dazu zählen auch die Staatenlosen und die Personen mit „ungeklärter“ Staatsangehörigkeit.

Arbeiter/Angestellte (zusammengefaßte Gliederung)

Die Differenzierung der sozialversicherungspflichtig beschäftigten Arbeitnehmer nach Arbeitern und Angestellten erfolgt nach der Zugehörigkeit des Beschäftigten zum jeweiligen Träger der Rentenversicherung.

Beruf

Maßgebend für die Berufsbezeichnung ist allein die ausgeübte Tätigkeit und nicht der erlernte bzw. früher ausgeübte Beruf. Die Berufsbezeichnungen zur ausgeübten Tätigkeit beruhen auf der „Klassifizierung der Berufe“ (Ausgabe 1970 bzw. 1975), herausgegeben vom Statistischen Bundesamt im Einvernehmen mit dem Bundesministerium für Arbeit und Sozialordnung und der Bundesanstalt für Arbeit.

Beschäftigte in beruflicher Ausbildung

Personen, die als Auszubildende oder zu ihrer Ausbildung im Angestellten- oder Arbeiterverhältnis beschäftigt sind. Zu diesem Kreis zählen neben den Auszubildenden nach dem Berufsbildungsgesetz vom 14. August 1969 (BBiG) auch Anlernlinge, Praktikanten, Volontäre, Schüler an Schulen des Gesundheitswesens sowie Teilnehmer an den von der Bundesanstalt für Arbeit geförderten Maßnahmen zur beruflichen Fortbildung, Umschulung und betrieblichen Einarbeitung.

Facharbeiter

Beschäftigte, die aufgrund ihrer Lehr-/Anlernausbildung bzw. auch ohne abgeschlossene Lehr-/Anlernausbildung aber durch ihre „Berufspraxis“ als solche beschäftigt und entlohnt werden.

In den Facharbeiterzahlen sind auch Meister/Poliere enthalten, sofern sie in der Arbeiterrentenversicherung pflichtversichert sind. Meister/Poliere sind Arbeitnehmer, die aufgrund der abgelegten Prüfung bzw. ihrer beruflichen Qualifikation als solche eingesetzt sind. Sie können je nach dem Arbeitsverhältnis in der Arbeiter- oder Angestelltenrentenversicherung pflichtversichert sein. Als Meister zählen auch die als Lehrmeister, Ausbildungsmeister, Betriebsmeister und dergleichen Beschäftigte.

Wirtschaftszweig

Die Verschlüsselung des Wirtschaftszweigs wird nach dem „Verzeichnis der Wirtschaftszweige für die Statistik der Bundesanstalt für Arbeit – Ausgabe 1973“ vorgenommen. Die Zuordnung der Beschäftigten erfolgt nach dem wirtschaftlichen Schwerpunkt des Betriebes (örtliche Einheit), in dem der sozialversicherungspflichtige Arbeitnehmer beschäftigt ist.

Regionale Zuordnung

Der Nachweis der sozialversicherungspflichtig beschäftigten Arbeitnehmer erfolgt nach dem sog. Arbeitsortprinzip. Die Beschäftigten werden der Gemeinde zugeordnet, in der der Betrieb liegt, in dem sie beschäftigt sind.

Zeichenerklärung

(nach DIN 55 301)

- nichts vorhanden (genau null)
- Zahlenwert unbekannt oder geheimzuhalten

Meldeweg der Daten im Meldeverfahren zur Sozialversicherung und zur Bundesanstalt für Arbeit

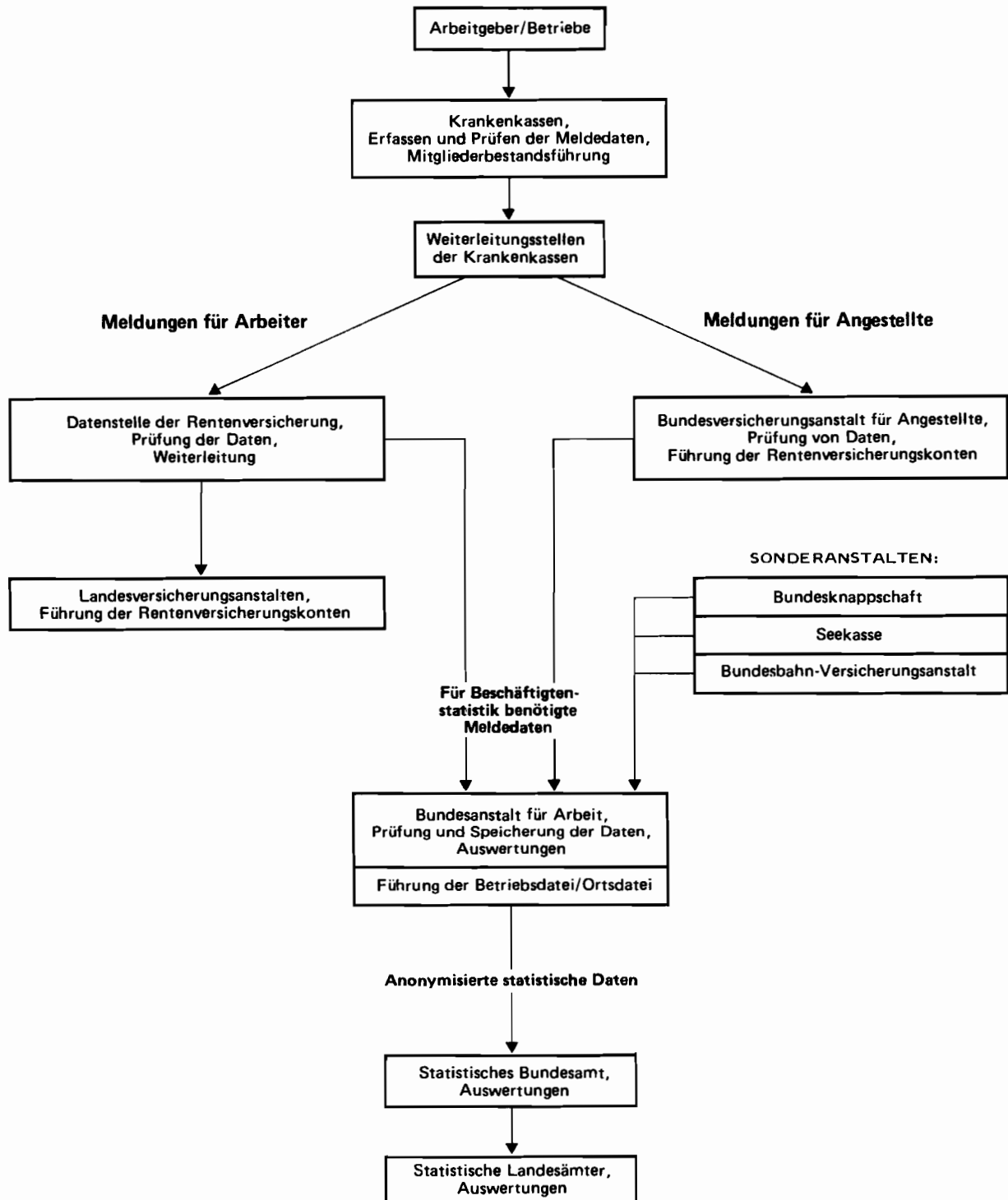

Wirtschaftssystematischer Teil

SOZIALVERSICHERUNGSPFLICHTIG BESCHAEFTIGTE ARBEITNEHMER, DARUNTER AUSLAENDER IN DEN
 WIRTSCHAFTSABTEILUNGEN UND -GRUPPEN SOWIE ARBEITER UND ANGESTELLTE AM 30.06.89

WIRTSCHAFTSABTEILUNG ----- WIRTSCHAFTSUNTERABTEILUNG	BESCHAEFTIGTE					DARUNTER AUSLAENDER				
	INSGESAMT	DAVON			ZUSAMMEN	DAVON			DARUNTER WEIBLICH	
		ARBEITER	WEIBLICH	ANGEST.		ARBEITER	WEIBLICH	ANGEST.		
LAND NORDRHEIN-WESTFALEN										
LAND- UND FORSTWIRTSCHAFT, TIERHALTUNG UND FISCHEREI	43120	37215	9324	5905	3239	2937	2849	436	88	40
ENERGIEWIRTSCHAFT UND WASSERVER- SORGUNG, BERGBAU	229172	161133	2913	68039	13466	27103	26194	104	909	93
CHEMISCHE INDUSTRIE U. MINERALDEL- VERARBEITUNG	211462	111303	14015	100159	30279	12681	10327	1705	2354	624
KUNSTSTOFF-, GUMMI- UND ASBESTVERARBEITUNG	103128	76425	20403	26703	9514	15331	14772	4075	559	155
GEWINNUNG UND VERARBEITUNG VON STEINEN UND ERDEN, FEINKERAMIK, GLAS	64743	47461	2584	17282	5391	7542	7208	424	334	92
EISEN- UND NE-METALLERZEUGUNG, GIESSEREI UND STAHLVERFORMUNG	319652	242859	15880	76793	23103	52485	51388	3917	1097	248
STAHL-, MASCHINEN- UND FAHRZEUGBAU, ADV	594303	394062	24588	200241	57589	60438	56242	4950	4196	937
ELEKTROTECHNIK, (OHNE ADV), FEINMECHANIK, EBM-W., OPTIK	410849	280704	89224	130145	43948	43849	41389	15823	2460	650
HOLZ-, PAPIER- UND DRUCKGEWERBE	210225	157244	25011	52981	20829	16569	15889	3148	680	221
LEDER-, TEXTIL- UND BEKLEIDUNGSGEWERBE	130003	95575	56147	34428	16920	13993	13341	6333	652	224
NAHRUNGS- UND GENUSSMITTELGEWERBE	159899	93568	26797	66331	44479	12629	11658	5810	971	572
VERARBEITENDES GEWERBE (OHNE BAUGEWERBE)	2204264	1499201	274649	705063	252052	235517	222214	46185	13303	3723
BAUHAUPTGEWERBE	220240	179282	1184	40958	13748	23072	22316	92	756	146
AUSBAU- UND BAUHILFSGEWERBE	110402	91919	3372	18483	11419	4332	4159	238	173	91
BAUGEWERBE	330642	271201	4556	59441	25167	27404	26475	330	929	237
GROSSHANDEL	284825	97260	17946	187565	79453	14417	9687	1948	4730	1686
HANDELSVERMITTLUNG	49592	15267	2877	34325	16398	2368	1276	241	1092	402
EINZELHANDEL	464619	93405	32493	371214	275095	12858	5880	1878	6978	4584
HANDEL	799036	205932	53316	593104	370946	29643	16843	4067	12800	6672
EISENBAHNEN	30957	26827	928	4130	1585	4188	4140	134	48	13
DEUTSCHE BUNDESPOST	46892	36239	15929	10653	8435	1501	1411	318	90	62
VERKEHR (OHNE EISENBAHNEN UND DEUTSCHE BUNDESPOST)	175365	110424	7535	64941	31212	9771	7432	466	2339	1065
VERKEHR- UND NACHRICHTENUEBERMITTLUNG	253214	173490	24392	79724	41232	15460	12983	918	2477	1140
KREDIT- UND SONSTIGE FINANZIERUNGS- INSTITUTE	141964	6803	4323	135161	71705	1588	222	164	1366	771
VERSICHERUNGSGEWERBE	68232	2414	1170	65818	28893	914	127	91	787	357
KREDITINSTITUTE UND VERSICHERUNGS- GEWERBE	210196	9217	5493	200979	100598	2502	349	255	2153	1128
GASTSTAETTEN- UND BEHERBERGUNGSGEWERBE	171898	102511	64226	69387	51592	24784	21444	10047	3340	2010
REINIGUNG UND KOERPERPFLEGE	90259	81898	66385	8361	5770	10870	10672	8316	198	104
WISSENSCHAFT, BILDUNG, KUNST UND PUBLIZISTIK	220516	56790	32668	163726	99427	11439	3621	2022	7818	3464
GESUNDHEITS- UND VETERINAERWESEN	339995	49521	36407	290474	236396	17883	6214	5290	11669	8458
RECHTS- UND WIRTSCHAFTSBERATUNG	198179	22894	5299	175285	96900	5949	2054	363	3895	1536
SONSTIGE DIENSTLEISTUNGEN	103844	67856	11384	35988	17093	8395	7185	895	1210	421
DIENSTLEISTUNGEN, A.N.G.	1124691	381470	216369	743221	507178	79320	51190	26933	28130	15993
ORGANISATIONEN OHNE ERWERBSCHARAKTER UND PRIVATE HAUSHALTE	145261	33030	21153	112231	75577	5993	2892	1611	3101	1834
GEBIETSKOERPERSCHAFTEN	290163	104722	30452	185441	105951	10273	6052	1867	4221	1857
SDZIALVERSICHERUNG	49810	3296	2168	46514	28000	469	89	66	380	232
GEBIETSKOEPERSCHAFTEN UND SOZIAL- VERSICHERUNG	339973	108018	32620	231955	133951	10742	6141	1933	4601	2089
OHNE ANGABE	3970	3439	3006	531	376	250	216	142	34	23
INSGESAMT	5683539	2883346	647791	2800193	1523782	436871	368346	82914	68525	32972

WIRTSCHAFTSABTEILUNG ----- WIRTSCHAFTSUNTERABTEILUNG	BESCHAEFTIGTE					DARUNTER AUSLAENDER				
	INSGESAMT	DAVON			ZUSAMMEN	DAVON				
		ARBEITER	DARUNTER WEIBLICH	ANGEST.		ARBEITER	DARUNTER WEIBLICH	ANGEST.	DARUNTER WEIBLICH	
REG.-BEZ. DUESSELDORF										
LAND- UND FORSTWIRTSCHAFT, TIERHALTUNG UND FISCHEREI	12252	10556	2829	1696	922	971	941	191	30	12
ENERGIEWIRTSCHAFT UND WASSERVER- SORGUNG, BERGBAU	69368	44987	1098	24381	5185	7848	7433	59	415	42
CHEMISCHE INDUSTRIE U. MINERALOEL- VERARBEITUNG	71586	36274	4608	35312	10833	4668	3727	620	941	243
KUNSTSTOFF-, GUMMI- UND ASBESTVERARBEITUNG	21561	15138	4907	6423	2264	3298	3149	1122	149	44
GEWINNUNG UND VERARBEITUNG VON STEINEN UND ERDEN, FEINKERAMIK, GLAS	19904	14107	490	5797	1760	2730	2631	86	99	29
EISEN- UND NE-METALLERZEUGUNG, GIESSEREI UND STAHLVERFORMUNG	120470	90179	5560	30291	8421	22032	21509	1595	523	110
STAHL-, MASCHINEN- UND FAHRZEUGBAU, ADV	178450	110981	6130	67469	18035	19347	17603	1787	1744	394
ELEKTROTECHNIK, (OHNE ADV), FEINMECHANIK, EBM-W., OPTIK	135182	88443	25221	46739	15644	17041	16072	5584	969	268
HOLZ-, PAPIER- UND DRUCKGEWERBE	45921	32933	6399	12988	5184	4398	4154	954	244	74
LEDER-, TEXTIL- UND BEKLEIDUNGSGEWERBE	40576	29136	15597	11440	5523	5259	5023	2170	236	87
NAHRUNGS- UND GENUSSMITTELGEWERBE	46245	25510	6706	20735	13875	3587	3144	1428	443	250
VERARBEITENDES GEWERBE (OHNE BAUGEWERBE)	679895	442701	75618	237194	82339	82360	77012	15346	5348	1499
BAUHAUPTGEWERBE	66164	52295	340	13869	4291	8468	8164	23	304	53
AUSBAU- UND BAUHILFSGEWERBE	34770	28984	897	5786	3520	1541	1481	89	60	38
BAUGEWERBE	100934	81279	1237	19655	7811	10009	9645	112	364	91
GROSSHANDEL	118402	36573	7426	81829	35631	6899	4132	830	2767	979
HANDELSVERMITTLUNG	20037	5535	1081	14502	7011	1046	443	64	603	215
EINZELHANDEL	152030	30789	10550	121241	87362	5035	2314	693	2721	1793
HANDEL	290469	72897	19057	217572	130004	12980	6889	1587	6091	2987
EISENBAHNEN	11484	10007	314	1477	625	1851	1830	48	21	3
DEUTSCHE BUNDESPOST	18327	14317	6876	4010	3125	634	603	147	31	17
VERKEHR (OHNE EISENBAHNEN UND DEUTSCHE BUNDESPOST)	71217	41032	2656	30185	14202	4712	3414	218	1298	565
VERKEHR- UND NACHRICHTENUEBERMITTLUNG	101028	65356	9846	35672	17952	7197	5847	413	1350	585
KREDIT- UND SONSTIGE FINANZIERUNGS- INSTITUTE	51695	2647	1418	49048	26738	799	121	84	678	380
VERSICHERUNGSGEWERBE	19162	623	298	18539	8277	263	30	17	233	103
KREDITINSTITUTE UND VERSICHERUNGS- GEWERBE	70857	3270	1716	67587	35015	1062	151	101	911	483
GASTSTAETTEN- UND BEHERBERGUNGSGEWERBE	52931	31617	18933	21314	15631	9199	7956	3730	1243	739
REINIGUNG UND KOERPERPFLEGE	29774	26772	21527	3002	2018	3814	3735	3023	79	33
WISSENSCHAFT, BILDUNG, KUNST UND PUBLIZISTIK	60319	15075	8812	45244	28515	3191	914	475	2277	1114
GESUNDHEITS- UND VETERINAERWESEN	100000	14125	10323	85875	69784	6585	2431	2079	4154	3084
RECHTS- UND WIRTSCHAFTSBERATUNG	80034	10735	2081	69299	36538	2947	1098	169	1849	702
SONSTIGE DIENSTLEISTUNGEN	39944	25920	3869	14024	6947	3348	2942	332	406	174
DIENSTLEISTUNGEN, A.N.G.	363002	124244	65545	238758	159433	29084	19076	9808	10008	5846
ORGANISATIONEN OHNE ERWERBSCHARAKTER UND PRIVATE HAUSHALTE	42976	9544	6307	33432	23458	1875	916	522	959	605
GEBIETSKOERPERSCHAFTEN	82224	28957	9681	53267	30769	3548	2083	665	1465	610
SOZIALVERSICHERUNG	19980	1219	716	18761	11424	252	36	25	216	121
GEBIETSKOEPERSCHAFTEN UND SOZIAL- VERSICHERUNG	102204	30176	10397	72028	42193	3800	2119	690	1681	731
OHNE ANGABE	1399	1146	932	253	194	114	102	58	12	11
INSGESAMT	1834384	886156	194582	948228	504506	157300	130131	28887	27169	12892

WIRTSCHAFTSABTEILUNG ----- WIRTSCHAFTSUNTERABTEILUNG	BESCHAEFTIGTE					DARUNTER AUSLAENDER				
	INSGESAMT	DAVON				ZUSAMMEN	DAVON			
		DARUNTER ARBEITER	WEIBLICH	ANGEST.	WEIBLICH		DARUNTER ARBEITER	WEIBLICH	ANGEST.	DARUNTER WEIBLICH
DUESSELDORF, STADT										
LAND- UND FORSTWIRTSCHAFT, TIERHALTUNG UND FISCHEREI	724	553	161	171	98	81	75	9	6	3
ENERGIEWIRTSCHAFT UND WASSERVER- SORGUNG, BERGBAU	4332	2567	63	1765	454	75	61	2	14	5
CHEMISCHE INDUSTRIE U. MINERALOEL- VERARBEITUNG	16744	6493	1293	10251	3610	1240	991	309	249	83
KUNSTSTOFF-, GUMMI- UND ASBESTVERARBEITUNG	1546	1040	258	506	161	351	329	98	22	5
GEWINNUNG UND VERARBEITUNG VON STEINEN UND ERDEN, FEINKERAMIK, GLAS	2959	1986	54	973	317	415	394	17	21	8
EISEN- UND NE-METALLERZEUGUNG, GIESSEREI UND STAHLVERFORMUNG	9432	5937	181	3495	1126	1859	1793	52	66	22
STAHL-, MASCHINEN- UND FAHRZEUGBAU, ADV	33452	18884	860	14568	3512	4203	3771	305	432	102
ELEKTROTECHNIK, (OHNE ADV), FEINMECHANIK, EBM-W., OPTIK	8195	3681	726	4514	1336	541	434	126	107	28
HOLZ-, PAPIER- UND DRUCKGEWERBE	6991	4357	723	2634	973	802	726	90	76	25
LEDER-, TEXTIL- UND BEKLEIDUNGSGEWERBE	1638	1158	577	480	347	176	161	83	15	11
NAHRUNGS- UND GENUSSMITTELGEWERBE	4626	2459	538	2167	1387	436	393	141	43	28
VERARBEITENDES GEWERBE (OHNE BAUGEWERBE)	85583	45995	5210	39588	12769	10023	8992	1221	1031	312
BAUHAUPTGEWERBE	11764	8783	56	2981	781	2191	2124	6	67	12
AUSBAU- UND BAUHILFSGEWERBE	4208	3504	81	704	432	231	225	5	6	6
BAUGEWERBE	15972	12287	137	3685	1213	2422	2349	11	73	18
GROSSHANDEL	32337	7016	1597	25321	10846	2385	1182	311	1203	441
HANDELSVERMITTLUNG	4263	635	76	3628	1797	309	67	8	242	99
EINZELHANDEL	27232	4934	1840	22298	14359	1515	673	233	842	506
HANDEL	63832	12585	3513	51247	27002	4209	1922	552	2287	1046
EISENBAHNEN	1224	1105	49	119	59	340	339	16	1	-
DEUTSCHE BUNDESPOST	5880	4433	2039	1447	1040	359	347	88	12	3
VERKEHR (OHNE EISENBAHNEN UND DEUTSCHE BUNDESPOST)	17812	8665	795	9147	4702	1849	1164	134	685	336
VERKEHR- UND NACHRICHTENUEBERMITTLUNG	24916	14203	2883	10713	5801	2548	1850	238	698	339
KREDIT- UND SONSTIGE FINANZIERUNGS- INSTITUTE	18506	1068	393	17438	9054	443	73	51	370	208
VERSICHERUNGSGEWERBE	10626	282	145	10344	4584	158	21	13	137	59
KREDITINSTITUTE UND VERSICHERUNGS- GEWERBE	29132	1350	538	27782	13638	601	94	64	507	267
GASTSTAETTEN- UND BEHERBERGUNGSGEWERBE	12323	8145	3956	4178	2726	3401	2965	1277	436	222
REINIGUNG UND KOERPERPFLEGE	5834	5145	4022	689	455	1231	1209	996	22	13
WISSENSCHAFT, BILDUNG, KUNST UND PUBLIZISTIK	14173	2299	905	11874	6717	937	300	121	637	320
GESUNDHEITS- UND VETERINAERWESEN	16171	2272	1468	13899	11265	1696	918	749	778	599
RECHTS- UND WIRTSCHAFTSBERATUNG	24592	2303	611	22289	11470	1160	342	78	818	326
SONSTIGE DIENSTLEISTUNGEN	10484	5081	630	5403	2755	944	737	67	207	89
DIENSTLEISTUNGEN, A.N.G.	83577	25245	11592	58332	35388	9369	6471	3288	2898	1569
ORGANISATIONEN OHNE ERWERBSCHARAKTER UND PRIVATE HAUSHALTE	10395	1402	893	8993	5609	453	179	125	274	145
GEBIETSKOERPERSCHAFTEN	19116	4510	1692	14606	8704	819	460	226	359	187
SOZIALVERSICHERUNG	6102	285	133	5817	3380	91	14	9	77	40
GEBIETSKOEPERSCHAFTEN UND SOZIAL- VERSICHERUNG	25218	4795	1825	20423	12084	910	474	235	436	227
OHNE ANGABE	165	164	140	1	1	11	11	4	-	-
INSGESAMT	343846	121146	26955	222700	114057	30702	22478	5749	8224	3931

WIRTSCHAFTSABTEILUNG ----- WIRTSCHAFTSUNTERABTEILUNG	BESCHAEFTIGTE					DARUNTER AUSLAENDER				
	INSGESAMT	DAVON			ZUSAMMEN	DAVON				
		ARBEITER	DARUNTER WEIBLICH	ANGEST.		ARBEITER	DARUNTER WEIBLICH	ANGEST.	DARUNTER WEIBLICH	
DUISBURG, STADT										
LAND- UND FORSTWIRTSCHAFT, TIERHALTUNG UND FISCHEREI	649	536	131	113	62	76	75	18	1	1
ENERGIEWIRTSCHAFT UND WASSERVER- SORGUNG, BERGBAU	12754	5711	175	7043	983	1271	1110	18	161	6
CHEMISCHE INDUSTRIE U. MINERALOEL- VERARBEITUNG	4458	2682	132	1776	476	182	142	8	40	13
KUNSTSTOFF-, GUMMI- UND ASBESTVERARBEITUNG	565	362	74	203	98	69	68	20	1	1
GEWINNUNG UND VERARBEITUNG VON STEINEN UND ERDEN, FEINKERAMIK, GLAS	2841	2078	49	763	185	427	420	-	7	2
EISEN- UND NE-METALLERZEUGUNG, GIESSEREI UND STAHLVERFORMUNG	41270	30469	838	10801	2333	5987	5838	73	149	25
STAHL-, MASCHINEN- UND FAHRZEUGBAU, ADV	11286	6053	162	5233	1355	1051	922	16	129	26
ELEKTROTECHNIK, (OHNE ADV), FEINMECHANIK, EBM-W., OPTIK	5131	3174	694	1957	637	326	291	66	35	6
HOLZ-, PAPIER- UND DRUCKGEWERBE	3654	2852	521	802	294	266	249	93	17	2
LEDER-, TEXTIL- UND BEKLEIDUNGSGEWERBE	442	373	220	69	43	53	50	35	3	1
NAHRUNGS- UND GENUSSMITTELGEWERBE	3807	1921	371	1886	1329	179	147	14	32	19
VERARBEITENDES GEWERBE (OHNE BAUGEWERBE)	73454	49964	3061	23490	6750	8540	8127	325	413	95
BAUHAUPTGEWERBE	6480	5184	30	1296	371	1049	1019	1	30	6
AUSBAU- UND BAUHILFSGEWERBE	3919	3256	154	663	391	215	205	41	10	5
BAUGEWERBE	10399	8440	184	1959	762	1264	1224	42	40	11
GROSSHANDEL	9537	3788	637	5749	2481	511	385	56	126	48
HANDELSVERMITTLUNG	1231	483	71	748	463	62	39	3	23	17
EINZELHANDEL	13798	3144	897	10654	8054	483	239	57	244	172
HANDEL	24566	7415	1605	17151	10998	1056	663	116	393	237
EISENBAHNEN	4874	4235	64	639	128	1013	1000	11	13	1
DEUTSCHE BUNDESPOST
VERKEHR (OHNE EISENBAHNEN UND DEUTSCHE BUNDESPOST)
VERKEHR- UND NACHRICHTENUEBERMITTLUNG	15993	10902	998	5091	1976	1636	1512	35	124	39
KREDIT- UND SONSTIGE FINANZIERUNGS- INSTITUTE	3583	219	143	3364	2022	38	4	-	34	23
VERSICHERUNGSGEWERBE	772	21	8	751	333	7	1	-	6	1
KREDITINSTITUTE UND VERSICHERUNGS- GEWERBE	4355	240	151	4115	2355	45	5	-	40	24
GASTSTAETTEN- UND BEHERBERGUNGSGEWERBE	3774	2311	1551	1463	1234	580	502	241	78	53
REINIGUNG UND KOERPERPFLEGE	3759	3353	2811	406	239	343	334	263	9	4
WISSENSCHAFT, BILDUNG, KUNST UND PUBLIZISTIK	4559	1010	557	3549	1910	305	35	16	270	105
GESUNDHEITS- UND VETERINAERWESEN	10485	1342	1007	9143	7562	689	172	146	517	414
RECHTS- UND WIRTSCHAFTSBERATUNG	4268	967	156	3301	2005	141	81	9	60	26
SONSTIGE DIENSTLEISTUNGEN	5013	3757	356	1256	530	487	464	26	23	10
DIENSTLEISTUNGEN, A.N.G.	31858	12740	6438	19118	13480	2545	1588	701	957	612
ORGANISATIONEN OHNE ERWERBSCHARAKTER UND PRIVATE HAUSHALTE	4231	1178	843	3053	2182	205	124	70	81	58
GEBIETSKOERPERSCHAFTEN	6256	2008	1020	4248	2637	239	143	66	96	41
SOZIALVERSICHERUNG	1306	75	60	1231	806	13	3	2	10	6
GEBIETSKOERPERSCHAFTEN UND SOZIAL- VERSICHERUNG	7562	2083	1080	5479	3443	252	146	68	106	47
OHNE ANGABE	148	110	96	38	5	32	32	24	-	-
INSGESAMT	185969	99319	14762	86650	42996	16922	14606	1417	2316	1130

WIRTSCHAFTSABTEILUNG ----- WIRTSCHAFTSUNTERABTEILUNG	BESCHAEFTIGTE					DARUNTER AUSLAENDER				
	INSGESAMT	DAVON			ZUSAMMEN	DAVON				
		DARUNTER ARBEITER	WEIBLICH	ANGEST.		DARUNTER ARBEITER	WEIBLICH	ANGEST.	DARUNTER WEIBLICH	
ESSEN, STADT										
LAND- UND FORSTWIRTSCHAFT, TIERHALTUNG UND FISCHEREI	1163	1015	179	148	84	104	103	5	1	1
ENERGIEWIRTSCHAFT UND WASSERVER- SORGUNG, BERGBAU	12401	4302	329	8099	2112	692	570	25	122	20
CHEMISCHE INDUSTRIE U. MINERALOEL- VERARBEITUNG	2110	822	73	1288	479	45	23	1	22	8
KUNSTSTOFF-, GUMMI- UND ASBESTVERARBEITUNG	2944	2191	396	753	241	364	350	76	14	3
GEWINNUNG UND VERARBEITUNG VON STEINEN UND ERDEN, FEINKERAMIK, GLAS	1074	771	32	303	109	177	173	5	4	2
EISEN- UND NE-METALLERZEUGUNG, GIESSEREI UND STAHLVERFORMUNG	3881	2674	64	1207	363	400	385	11	15	2
STAHL-, MASCHINEN- UND FAHRZEUGBAU, ADV	12482	7843	145	4639	1224	706	637	7	69	13
ELEKTROTECHNIK, (OHNE ADV), FEINMECHANIK, EBM-W., OPTIK	16771	10073	1431	6698	1764	1084	988	187	96	26
HOLZ-, PAPIER- UND DRUCKGEWERBE	5542	3845	622	1697	622	297	271	64	26	7
LEDER-, TEXTIL- UND BEKLEIDUNGSGEWERBE	1573	1102	740	471	274	110	107	62	3	-
NAHRUNGS- UND GENUSSMITTELGEWERBE	4101	1911	331	2190	1425	153	102	47	51	21
VERARBEITENDES GEWERBE (OHNE BAUGEWERBE)	50478	31232	3834	19246	6501	3336	3036	460	300	82
BAUHAUPTGEWERBE	10656	7399	67	3257	830	1114	1051	3	63	10
AUSBAU- UND BAUHILFSGEWERBE	6235	5155	75	1080	557	288	277	2	11	3
BAUGEWERBE	16891	12554	142	4337	1387	1402	1328	5	74	13
GRDSSHANDEL	14665	4761	791	9904	4448	583	412	47	171	69
HANDELSVERMITTLUNG	1414	447	79	967	554	53	43	2	10	5
EINZELHANDEL	22948	4589	1631	18359	12748	413	191	58	222	141
HANDEL	39027	9797	2501	29230	17750	1049	646	107	403	215
EISENBAHNEN	970	612	54	358	239	50	49	6	1	-
DEUTSCHE BUNDESPOST	2574	1819	828	755	621	24	21	3	3	1
VERKEHR (OHNE EISENBAHNEN UND DEUTSCHE BUNDESPOST)	7851	4844	299	3007	1176	236	194	7	42	17
VERKEHR- UND NACHRICHTENUEBERMITTLUNG	11395	7275	1181	4120	2036	310	264	16	46	18
KREDIT- UND SONSTIGE FINANZIERUNGS- INSTITUTE	5690	161	86	5529	3061	25	3	3	22	16
VERSICHERUNGSGEWERBE	2624	132	61	2492	1080	21	2	1	19	9
KREDITINSTITUTE UND VERSICHERUNGS- GEWERBE	8314	293	147	8021	4141	46	5	4	41	25
GASTSTAETTEN- UND BEHERBERGUNGSGEWERBE	7506	4184	2694	3322	2344	1099	943	522	156	101
REINIGUNG UND KOERPERPFLEGE	3398	3034	2444	364	242	286	278	234	8	4
WISSENSCHAFT, BILDUNG, KUNST UND PUBLIZISTIK	12125	3748	2166	8377	4728	477	152	64	325	150
GESUNDHEITS- UND VETERINAERWESEN	14542	2200	1570	12342	9754	889	351	309	538	376
RECHTS- UND WIRTSCHAFTSBERATUNG	17003	3461	414	13542	5727	610	356	27	254	80
SONSTIGE DIENSTLEISTUNGEN	6682	4433	535	2249	1090	494	466	52	28	12
DIENSTLEISTUNGEN, A.N.G.	61256	21060	9823	40196	23885	3855	2546	1208	1309	723
ORGANISATIONEN OHNE ERWERBSCHARAKTER UND PRIVATE HAUSHALTE	7855	1672	1015	6183	4431	304	100	57	204	142
GEBIETSKDERPERSCHAFTEN	7050	2022	638	5028	2714	133	90	29	43	16
SOZIALVERSICHERUNG	1979	86	62	1893	1131	12	2	2	10	7
GEBIETSKDEPERSCHAFTEN UND SOZIAL- VERSICHERUNG	9029	2108	700	6921	3845	145	92	31	53	23
OHNE ANGABE	71	71	56	-	-	8	8	4	-	-
INSGESAMT	217880	91379	19907	126501	66172	11251	8698	1922	2553	1262

WIRTSCHAFTSABTEILUNG ----- WIRTSCHAFTSUNTERABTEILUNG	BESCHAEFTIGTE					DARUNTER AUSLAENDER				
	INSGESAMT	DAVON			ZUSAMMEN	DAVON				
		DARUNTER ARBEITER	WEIBLICH	ANGEST.		DARUNTER ARBEITER	WEIBLICH	ANGEST.		
KREFELD, STADT										
LAND- UND FORSTWIRTSCHAFT, TIERHALTUNG UND FISCHEREI	579	501	168	78	46	27	27	8	-	-
ENERGIEWIRTSCHAFT UND WASSERVER- SORGUNG, BERGBAU	1057	341	12	716	178	17	6	-	11	1
CHEMISCHE INDUSTRIE U. MINERALOEL- VERARBEITUNG	12352	7818	790	4534	926	553	425	23	128	24
KUNSTSTOFF-, GUMMI- UND ASBESTVERARBEITUNG	330	241	106	89	40	77	76	46	1	-
GEWINNUNG UND VERARBEITUNG VON STEINEN UND ERDEN, FEINKERAMIK, GLAS	803	648	20	155	34	237	233	1	4	1
EISEN- UND NE-METALLERZEUGUNG, GIESSEREI UND STAHLVERFORMUNG	8594	6236	269	2358	755	1500	1455	81	45	13
STAHL-, MASCHINEN- UND FAHRZEUGBAU, ADV	10506	6113	208	4393	1201	754	648	15	106	22
ELEKTROTECHNIK, (OHNE ADV), FEINMECHANIK, EBM-W., OPTIK	4132	2667	1298	1465	494	437	392	187	45	5
HDLZ-, PAPIER- UND DRUCKGEWERBE	2658	1766	398	892	374	262	250	62	12	5
LEDER-, TEXTIL- UND BEKLEIDUNGSGEWERBE	4912	3247	1747	1665	775	673	648	305	25	7
NAHRUNGS- UND GENUSSMITTELGEWERBE	2344	1308	335	1036	608	129	112	50	17	10
VERARBEITENDES GEWERBE (OHNE BAUGEWERBE)	46631	30044	5171	16587	5207	4622	4239	770	383	87
BAUHAUPTGEWERBE	3241	2621	10	620	177	328	316	-	12	1
AUSBAU- UND BAUHILFSGEWERBE	1060	906	27	154	89	32	30	1	2	1
BAUGEWERBE	4301	3527	37	774	266	360	346	1	14	2
GROSSHANDEL	3511	1312	198	2199	1004	155	104	7	51	15
HANDELSVERMITTLUNG	2204	711	171	1493	591	75	39	5	36	6
EINZELHANDEL	7555	1591	608	5964	4420	238	116	34	122	78
HANDEL	13270	3614	977	9656	6015	468	259	46	209	99
EISENBAHNEN	1519	1464	44	55	22	118	116	7	2	1
DEUTSCHE BUNDESPOST
VERKEHR (OHNE EISENBAHNEN UND DEUTSCHE BUNDESPOST)
VERKEHR- UND NACHRICHTENUEBERMITTLUNG	5447	4250	421	1197	615	327	300	12	27	17
KREDIT- UND SONSTIGE FINANZIERUNGS- INSTITUTE	2059	75	33	1984	1102	26	2	2	24	14
VERSICHERUNGSGEWERBE	554	14	9	540	184	7	-	-	7	3
KREDITINSTITUTE UND VERSICHERUNGS- GEWERBE	2613	89	42	2524	1286	33	2	2	31	17
GASTSTAETTEN- UND BEHERBERGUNGSGEWERBE	2159	1525	942	634	516	342	309	147	33	15
REINIGUNG UND KOERPERPFLEGE	1865	1707	1439	158	117	441	438	407	3	3
WISSENSCHAFT, BILDUNG, KUNST UND PUBLIZISTIK	2802	828	429	1974	1320	209	42	20	167	75
GESUNDHEITS- UND VETERINAERWESEN	4118	732	506	3386	2668	235	87	76	148	94
RECHTS- UND WIRTSCHAFTSBERATUNG	2848	309	90	2539	1619	78	19	3	59	28
SONSTIGE DIENSTLEISTUNGEN	1601	1173	119	428	259	145	140	7	5	2
DIENSTLEISTUNGEN, A.N.G.	15393	6274	3525	9119	6499	1450	1035	660	415	217
ORGANISATIONEN OHNE ERWERBSCHARAKTER UND PRIVATE HAUSHALTE	2804	455	283	2349	2028	146	61	23	85	73
GEBIETSKOERPERSCHAFTEN	3429	1192	222	2237	1206	109	56	19	53	23
SOZIALVERSICHERUNG	787	35	20	752	446	11	1	-	10	5
GEBIETSKOEPERSCHAFTEN UND SOZIAL- VERSICHERUNG	4216	1227	242	2989	1652	120	57	19	63	28
OHNE ANGADE	106	97	94	9	7	6	6	6	-	-
INSGESAMT	96417	50419	10972	45998	23799	7576	6338	1547	1238	541

SOZIALVERSICHERUNGSPFLICHTIG BESCHAEFTIGTE ARBEITGEBER, DARUNTER AUSLAENDER IN DEN
 WIRTSCHAFTSABTEILUNGEN UND -GRUPPEN SOWIE ARBEITER UND ANGESTELLTE AM 30.06.89

WIRTSCHAFTSABTEILUNG ----- WIRTSCHAFTSUNTERABTEILUNG	BESCHAEFTIGTE					DARUNTER AUSLAENDER				
	INSGESAMT	DAVON				ZUSAMMEN	DAVON			
		ARBEITER	WEIBLICH	ANGEST.	WEIBLICH		ARBEITER	WEIBLICH	ANGEST.	WEIBLICH
NOENCHENGLADBACH, STADT										
LAND- UND FORSTWIRTSCHAFT, TIERHALTUNG UND FISCHEREI	395	349	99	46	29	18	17	2	1	1
ENERGIEWIRTSCHAFT UND WASSERVER- SORGUNG, BERGBAU	1609	1029	54	580	142	31	27	-	4	-
CHEMISCHE INDUSTRIE U. MINERALOEL- VERARBEITUNG	454	195	29	259	102	22	13	1	9	2
KUNSTSTOFF-, GUMMI- UND ASBESTVERARBEITUNG	532	365	70	167	73	44	36	2	8	2
GEWINNUNG UND VERARBEITUNG VON STEINEN UND ERDEN, FEINKERAMIK, GLAS	345	255	10	90	34	30	25	2	5	3
EISEN- UND NE-METALLERZEUGUNG, GIESSEREI UND STAHLVERFORMUNG	1140	918	97	222	91	149	141	5	8	4
STAHL-, MASCHINEN- UND FAHRZEUGBAU, ADV	12982	7899	291	5083	1370	1100	970	53	130	29
ELEKTROTECHNIK, (OHNE ADV), FEINMECHANIK, EBM-W., OPTIK	8052	5588	1126	2464	673	975	928	156	47	6
HOLZ-, PAPIER- UND DRUCKGEWERBE	3597	2644	385	953	341	310	297	50	13	1
LEDER-, TEXTIL- UND BEKLEIDUNGSGEWERBE	7453	5664	3078	1789	770	1170	1139	470	31	11
NAHRUNGS- UND GENUSSMITTELGEWERBE	2341	1333	426	1008	693	142	122	69	20	15
VERARBEITENDES GEWERBE (OHNE BAUGEWERBE)	36896	24861	5512	12035	4147	3942	3671	808	271	73
BAUHAUPTGEWERBE	2549	2206	6	343	167	167	162	-	5	2
AUSBAU- UND BAUHILFSGEWERBE	1979	1618	74	361	203	67	65	4	2	2
BAUGEWERBE	4528	3824	80	704	370	234	227	4	7	4
GROSSHANDEL	5229	1540	291	3689	1692	230	137	23	93	43
HANDELSVERMITTLUNG	664	174	33	490	237	33	20	2	13	7
EINZELHANDEL	8302	1689	503	6613	4873	225	82	18	143	102
HANDEL	14195	3403	827	10792	6802	488	239	43	249	152
EISENBAHNEN
DEUTSCHE BUNDESPOST
VERKEHR (OHNE EISENBAHNEN UND DEUTSCHE BUNDESPOST)	2615	1332	213	1283	812	137	98	9	39	22
VERKEHR- UND NACHRICHTENUEBERMITTLUNG	3972	2352	580	1620	1052	175	131	12	44	25
KREDIT- UND SONSTIGE FINANZIERUNGS- INSTITUTE	2250	52	36	2198	1189	32	-	-	32	15
VERSICHERUNGSGEWERBE	395	17	9	378	147	15	3	-	12	9
KREDITINSTITUTE UND VERSICHERUNGS- GEWERBE	2645	69	45	2576	1336	47	3	-	44	24
GASTSTAETTEN- UND BEHERBERGUNGSGEWERBE	2864	1656	1046	1208	977	426	362	174	64	42
REINIGUNG UND KOERPERPFLEGE	1662	1504	1252	158	111	194	186	164	8	1
WISSENSCHAFT, BILDUNG, KUNST UND PUBLIZISTIK	2346	816	555	1530	1112	112	25	11	87	55
GESUNDHEITS- UND VETERINAERWESEN	5717	769	583	4948	3979	237	55	50	182	142
RECHTS- UND WIRTSCHAFTSBERATUNG	2446	345	51	2101	1320	97	42	9	55	26
SONSTIGE DIENSTLEISTUNGEN	1578	1233	266	345	177	97	88	8	9	4
DIENSTLEISTUNGEN, A.N.G.	16613	6323	3753	10290	7676	1163	758	416	405	270
ORGANISATIONEN OHNE ERWERBSCHARAKTER UND PRIVATE HAUSHALTE	1324	286	201	1038	682	46	19	13	27	10
GEBIETSKOERPERSCHAFTEN	5811	2952	584	2859	1258	654	343	75	311	96
SOZIALVERSICHERUNG	759	34	18	725	419	7	-	-	7	-
GEBIETSKOERPERSCHAFTEN UND SOZIAL- VERSICHERUNG	6570	2986	602	3584	1677	661	343	75	318	96
OHNE ANGABE	103	69	67	34	27	2	1	1	1	1
INSGESAMT	88850	45551	11820	43299	23940	6807	5436	1374	1371	656

WIRTSCHAFTSABTEILUNG ----- WIRTSCHAFTSUNTERABTEILUNG	BESCHAEFTIGTE					DARUNTER AUSLAENDER				
	INSGESAMT	DARVON				ZUSAMMEN	DARVON			
		DARUNTER ARBEITER	WEIBLICH	ANGEST.	WEIBLICH		DARUNTER ARBEITER	WEIBLICH	ANGEST.	DARUNTER WEIBLICH
MUELHEIM A. D. RUHR, STADT										
LAND- UND FORSTWIRTSCHAFT, TIERHALTUNG UND FISCHEREI	320	282	70	38	22	39	38	6	1	-
ENERGIEWIRTSCHAFT UND WASSERVER- SORGUNG, BERGBAU	4171	3066	35	1105	155	1094	1039	-	55	1
CHEMISCHE INDUSTRIE U. MINERALOEL- VERARBEITUNG	59	12	1	47	18	1	1	-	-	-
KUNSTSTOFF-, GUMMI- UND ASBESTVERARBEITUNG	281	208	24	73	29	50	49	2	1	-
GEWINNUNG UND VERARBEITUNG VON STEINEN UND ERDEN, FEINKERAMIK, GLAS	295	186	12	109	40	14	12	-	2	2
EISEN- UND NE-METALLERZEUGUNG, GIESSEREI UND STAHLVERFORMUNG	7672	6022	114	1650	377	891	863	6	28	4
STAHL-, MASCHINEN- UND FAHRZEUGBAU, ADV	7985	4755	143	3230	934	574	487	20	87	17
ELEKTROTECHNIK, (OHNE ADV), FEINMECHANIK, EBM-W., OPTIK	2720	1980	1153	740	230	238	230	169	8	-
HOLZ-, PAPIER- UND DRUCKGEWERBE	816	592	80	224	104	81	76	5	5	1
LEDER-, TEXTIL- UND BEKLEIDUNGSGEWERBE	1248	865	355	383	217	255	248	91	7	3
NAHRUNGS- UND GENUSSMITTELGEWERBE	2737	1792	1006	945	660	392	381	285	11	9
VERARBEITENDES GEWERBE (OHNE BAUGEWERBE)	23813	16412	2888	7401	2609	2496	2347	578	149	36
BAUHAUPTGEWERBE	2156	1765	12	391	133	222	216	-	6	-
AUSBAU- UND BAUHILFSGEWERBE	1341	1124	15	217	124	58	58	-	-	-
BAUGEWERBE	3497	2889	27	608	257	280	274	-	6	-
GROSSHANDEL	4277	1426	341	2851	1278	216	167	26	49	23
HANDELSVERMITTLUNG	644	109	4	535	259	18	5	-	13	-
EINZELHANDEL	7750	1621	429	6129	4136	164	80	28	84	61
HANDEL	12671	3156	774	9515	5673	398	252	54	146	84
EISENBAHNEN
DEUTSCHE BUNDESPOST
VERKEHR (OHNE EISENBAHNEN UND DEUTSCHE BUNDESPOST)	1899	1334	58	565	260	86	80	3	6	2
VERKEHR- UND NACHRICHTENUEBERMITTLUNG	2193	1594	210	599	286	90	84	4	6	2
KREDIT- UND SONSTIGE FINANZIERUNGS- INSTITUTE	1079	75	58	1004	575	9	1	1	8	7
VERSICHERUNGSGEWERBE	471	11	5	460	248	8	-	-	8	2
KREDITINSTITUTE UND VERSICHERUNGS- GEWERBE	1550	86	63	1464	823	17	1	1	16	9
GASTSTAETTEN- UND BEHERBERGUNGSGEWERBE	1835	1046	674	789	587	262	227	127	35	18
REINIGUNG UND KOERPERPFLEGE	758	677	518	81	63	44	43	27	1	1
WISSENSCHAFT, BILDUNG, KUNST UND PUBLIZISTIK	1909	564	329	1345	828	97	36	20	61	26
GESUNDHEITS- UND VETERINAERWESEN	2726	412	321	2314	1956	210	101	95	109	84
RECNTS- UND WIRTSCHAFTSBERATUNG	2620	204	81	2416	1265	57	15	4	42	13
SDNSTIGE DIENSTLEISTUNGEN	456	311	36	145	61	23	20	2	3	-
DIENSTLEISTUNGEN, A.N.G.	10304	3214	1959	7090	4760	693	442	275	251	142
ORGANISATIONEN OHNE ERWERBSCHARAKTER UND PRIVATE HAUSHALTE	941	239	190	702	500	32	19	14	13	8
GEBIETSKOERPERSCHAFTEN	2466	1135	470	1331	775	91	59	25	32	22
SOZIALVERSICHERUNG	292	17	16	275	178	2	-	-	2	2
GEBIETSKOEPERSCHAFTEN UND SDZIAL- VERSICHERUNG	2758	1152	486	1606	953	93	59	25	34	24
OHNE ANGABE	68	68	63	-	-	-	-	-	-	-
INSGESAMT	62286	32158	6765	30128	16038	5232	4555	957	677	306

WIRTSCHAFTSABTEILUNG ----- WIRTSCHAFTSUNTERABTEILUNG	BESCHAEFTIGTE					DARUNTER AUSLAENDER				
	INSGESAMT	DAVON				ZUSAMMEN	DAVON			
		DARUNTER ARBEITER	WEIBLICH	ANGEST.	WEIBLICH		DARUNTER ARBEITER	WEIBLICH	ANGEST.	DARUNTER WEIBLICH
OBERHAUSEN, STADT										
LAND- UND FORSTWIRTSCHAFT, TIERHALTUNG UND FISCHEREI	442	399	109	43	22	15	14	-	1	1
ENERGIEWIRTSCHAFT UND WASSERVER- SORGUNG, BERGBAU	3955	3550	15	405	109	793	789	-	4	-
CHEMISCHE INDUSTRIE U. MINERALOEL- VERARBEITUNG	3441	2225	57	1216	275	162	151	1	11	2
KUNSTSTOFF-, GUMMI- UND ASBESTVERARBEITUNG	689	426	149	263	132	54	52	24	2	2
GEWINNUNG UND VERARBEITUNG VON STEINEN UND ERDEN, FEINKERAMIK, GLAS	547	390	7	157	49	43	39	-	4	1
EISEN- UND NE-METALLERZEUGUNG, GIESSEREI UND STAHLVERFORMUNG	2497	1665	81	832	198	230	215	11	15	2
STAHL-, MASCHINEN- UND FAHRZEUGBAU, ADV	12057	6827	228	5230	1259	824	727	13	97	16
ELEKTROTECHNIK, (OHNE ADV), FEINMECHANIK, EBM-W., OPTIK	656	423	84	233	110	20	13	-	7	3
HOLZ-, PAPIER- UND DRUCKGEWERBE	867	676	134	191	88	58	57	28	1	-
LEDER-, TEXTIL- UND BEKLEIDUNGSGEWERBE	245	188	121	57	48	40	37	29	3	2
NAHRUNGS- UND GENUSSMITTELGEWERBE	1660	942	260	718	639	153	133	95	20	19
VERARBEITENDES GEWERBE (OHNE BAUGEWERBE)	22659	13762	1121	8897	2798	1584	1424	201	160	47
BAUHAUPTGEWERBE	3004	2438	20	566	197	284	279	2	5	1
AUSBAU- UND BAUHILFSGEWERBE	1728	1478	33	250	157	59	57	3	2	1
BAUGEWERBE	4732	3916	53	816	354	343	336	5	7	2
GROSSHANDEL	2152	902	79	1250	509	103	76	8	27	12
HANDELSVERMITTLUNG	120	39	4	81	38	2	2	-	-	-
EINZELHANDEL	6009	1221	375	4788	3632	117	54	9	63	40
HANDEL	8281	2162	458	6119	4179	222	132	17	90	52
EISENBAHNEN	802	776	17	26	13	88	88	1	-	-
DEUTSCHE BUNDESPOST
VERKEHR (OHNE EISENBAHNEN UND DEUTSCHE BUNDESPOST)
VERKEHR- UND NACHRICHTENUEBERMITTLUNG	2823	2388	406	435	221	152	147	6	5	3
KREDIT- UND SONSTIGE FINANZIERUNGS- INSTITUTE	1349	91	57	1258	764	13	-	-	13	7
VERSICHERUNGSGEWERBE	170	3	2	167	95	2	-	-	2	1
KREDITINSTITUTE UND VERSICHERUNGS- GEWERBE	1519	94	59	1425	859	15	-	-	15	8
GASTSTAETTEN- UND BEHERBERGUNGSGEWERBE	1624	966	651	658	518	219	202	94	17	15
REINIGUNG UND KOERPERPFLEGE	2258	2092	1752	166	123	160	159	137	1	1
WISSENSCHAFT, BILDUNG, KUNST UND PUBLIZISTIK	1955	537	309	1418	902	108	21	8	87	34
GESUNDHEITS- UND VETERINAERWESEN	4347	753	602	3594	3050	281	55	50	226	176
RECHTS- UND WIRTSCHAFTSBERATUNG	1753	178	60	1575	877	39	12	9	27	11
SONSTIGE DIENSTLEISTUNGEN	1267	1022	90	245	111	90	87	1	3	1
DIENSTLEISTUNGEN, A.N.G.	13204	5548	3464	7656	5581	897	536	299	361	238
ORGANISATIONEN OHNE ERWERBSCHARAKTER UND PRIVATE HAUSHALTE	1557	531	258	1026	719	94	82	35	12	5
GEBIETSKOERPERSCHAFTEN	3428	1598	832	1830	1303	104	85	35	19	13
SOZIALVERSICHERUNG	568	38	30	530	368	4	-	-	4	2
GEBIETSKOERPERSCHAFTEN UND SOZIAL- VERSICHERUNG	3996	1636	862	2360	1671	108	85	35	23	15
OHNE ANGABE	20	20	19	-	-	1	1	-	-	-
INSGESAMT	63188	34006	6824	29182	16513	4224	3546	598	678	371

WIRTSCHAFTSABTEILUNG ----- WIRTSCHAFTSUNTERABTEILUNG	BESCHAEFTIGTE					DARUNTER AUSLAENDER				
	INSGESAMT	DAVON				ZUSAMMEN	DAVON			
		DARUNTER ARBEITER	WEIBLICH	ANGEST.	WEIBLICH		DARUNTER ARBEITER	WEIBLICH	ANGEST.	DARUNTER WEIBLICH
REMSCHIED, STADT										
LAND- UND FORSTWIRTSCHAFT, TIERHALTUNG UND FISCHEREI
ENERGIEWIRTSCHAFT UND WASSERVER- SORGUNG, BERGBAU
CHEMISCHE INDUSTRIE U. MINERALOEL- VERARBEITUNG	291	209	117	82	30	25	23	13	2	-
KUNSTSTOFF-, GUMMI- UND ASBESTVERARBEITUNG	660	492	197	168	81	102	98	34	4	2
GEWINNUNG UND VERARBEITUNG VON STEINEN UND ERDEN, FEINKERAMIK, GLAS	112	87	11	25	10	22	21	4	1	-
EISEN- UND NE-METALLERZEUGUNG, GIESSEREI UND STAHLVERFORMUNG	6362	5006	212	1356	399	1918	1895	84	23	5
STAHL-, MASCHINEN- UND FAHRZEUGBAU, ADV	6932	4325	288	2607	813	849	788	52	61	19
ELEKTROTECHNIK, (OHNE ADV), FEINMECHANIK, EBM-W., OPTIK	13857	9341	2215	4516	1672	2455	2373	615	82	30
HOLZ-, PAPIER- UND DRUCKGEWERBE	832	631	200	201	98	105	102	39	3	2
LEDER-, TEXTIL- UND BEKLEIDUNGSGEWERBE	1143	877	537	266	119	251	245	102	6	-
NAHRUNGS- UND GENUSSMITTELGEWERBE	1102	651	210	451	327	125	113	42	12	9
VERARBEITENDES GEWERBE (OHNE BAUGEWERBE)	31291	21619	3987	9672	3549	5852	5658	985	194	67
BAUHAUPTGEWERBE	1467	1165	8	302	107	217	214	1	3	-
AUSBAU- UND BAUHILFSGEWERBE	732	621	19	111	79	21	21	1	-	-
BAUGEWERBE	2199	1786	27	413	186	238	235	2	3	-
GROSSHANDEL	1951	543	133	1408	747	85	45	17	40	23
HANDELSVERMITTLUNG	266	75	7	191	106	6	5	1	1	-
EINZELHANDEL	3330	625	217	2705	2120	128	44	11	84	64
HANDEL	5547	1243	357	4304	2973	219	94	29	125	87
EISENBAHNEN	-	-	-	-	-	-	-	-	-	-
DEUTSCHE BUNDESPOST
VERKEHR (OHNE EISENBAHNEN UND DEUTSCHE BUNDESPOST)
VERKEHR- UND NACHRICHTENUEBERMITTLUNG	1406	982	207	424	249	47	36	9	11	5
KREDIT- UND SONSTIGE FINANZIERUNGS- INSTITUTE	1158	44	21	1114	628	15	2	2	13	8
VERSICHERUNGSGEWERBE	106	1	1	105	52	1	-	-	1	-
KREDITINSTITUTE UND VERSICHERUNGS- GEWERBE	1264	45	22	1219	680	16	2	2	14	8
GASTSTAETTEN- UND BEHERBERGUNGSGEWERBE	1060	606	414	454	352	159	141	79	18	11
REINIGUNG UND KOERPERPFLEGE	619	554	468	65	46	62	62	51	-	-
WISSENSCHAFT, BILDUNG, KUNST UND PUBLIZISTIK	1370	471	317	899	624	93	36	28	57	28
GESUNDEHEITS- UND VETERINAERWESEN	3048	526	393	2522	2037	219	71	61	148	115
RECHTS- UND WIRTSCHAFTSBERATUNG	898	91	19	807	541	25	7	1	18	8
SONSTIGE DIENSTLEISTUNGEN	729	602	113	127	63	99	98	10	1	1
DIENSTLEISTUNGEN, A.N.G.	7724	2850	1724	4874	3663	657	415	230	242	163
ORGANISATIONEN OHNE ERWERBSCHARAKTER UND PRIVATE HAUSHALTE	638	176	136	462	332	28	10	9	18	12
GEBIETSKOERPERSCHAFTEN	1273	440	97	833	485	52	50	9	2	-
SOZIALVERSICHERUNG	214	20	13	194	139	3	2	1	1	1
GEBIETSKOEPERSCHAFTEN UND SOZIAL- VERSICHERUNG	1487	460	110	1027	624	55	52	10	3	1
OHNE ANGABE	-	-	-	-	-	-	-	-	-	-
INSGESAMT	52728	29934	6654	22794	12386	7159	6547	1278	612	344

WIRTSCHAFTSABTEILUNG ----- WIRTSCHAFTSUNTERABTEILUNG	BESCHAEFTIGTE					DARUNTER AUSLAENDER				
	INSGESAMT	DAVON				ZUSAMMEN	DAVON			
		ARBEITER	DARUNTER WEIBLICH	ANGEST.	DARUNTER WEIBLICH		ARBEITER	DARUNTER WEIBLICH	ANGEST.	DARUNTER WEIBLICH
SOLINGEN, STADT										
LAND- UND FORSTWIRTSCHAFT, TIERHALTUNG UND FISCHEREI
ENERGIEWIRTSCHAFT UND WASSERVER- SORGUNG, BERGBAU
CHEMISCHE INDUSTRIE U. MINERALDEL- VERARBEITUNG	489	114	39	375	155	27	15	11	12	3
KUNSTSTOFF-, GUMMI- UND ASBESTVERARBEITUNG	1143	861	444	282	122	276	267	146	9	3
GEWINNUNG UND VERARBEITUNG VON STEINEN UND ERDEN, FEINKERAMIK, GLAS	124	85	15	39	14	21	21	1	-	-
EISEN- UND NE-METALLERZEUGUNG, GIESSEREI UND STAHLVERFORMUNG	4824	3898	592	926	332	1508	1493	243	15	2
STAHL-, MASCHINEN- UND FAHRZEUGBAU, ADV	6441	4744	314	1697	554	1396	1364	116	32	11
ELEKTROTECHNIK, (OHNE ADV), FEINMECHANIK, EBM-W., OPTIK	12834	8804	3166	4030	1613	2031	1933	827	98	29
HOLZ-, PAPIER- UND DRUCKGEWERBE	1366	1048	283	318	139	129	123	25	6	3
LEDER-, TEXTIL- UND BEKLEIDUNGSGEWERBE	591	462	194	129	75	187	181	35	6	2
NAHRUNGS- UND GENUSSMITTELGEWERBE	1037	724	256	313	279	127	122	74	5	5
VERARBEITENDES GEWERBE (OHNE BAUGEWERBE)	28849	20740	5305	8109	3283	5702	5519	1478	183	58
BAUHAUPTGEWERBE	1401	1165	12	236	112	189	186	1	3	1
AUSBAU- UND BAUHILFSGEWERBE	1254	1056	65	198	142	89	87	14	2	2
BAUGEWERBE	2655	2221	77	434	254	278	273	15	5	3
GROSSHANDEL	2881	1189	219	1692	765	186	153	26	33	16
HANDELSVERMITTLUNG	299	105	25	194	127	8	5	-	3	2
EINZELHANDEL	4265	1058	463	3207	2505	169	82	26	87	67
HANDEL	7445	2352	707	5093	3397	363	240	52	123	85
EISENBAHNEN
DEUTSCHE BUNDESPOST
VERKEHR (OHNE EISENBAHNEN UND DEUTSCHE BUNDESPOST)	1292	952	38	340	146	67	61	2	6	4
VERKEHR- UND NACHRICHTENUEBERMITTLUNG	1819	1437	268	382	180	104	97	8	7	5
KREDIT- UND SONSTIGE FINANZIERUNGS- INSTITUTE	1298	95	77	1203	727	25	11	9	14	8
VERSICHERUNGSGEWERBE	161	2	1	159	94	3	1	1	2	1
KREDITINSTITUTE UND VERSICHERUNGS- GEWERBE	1459	97	78	1362	821	28	12	10	16	9
GASTSTAETTEN- UND BEHERBERGUNGSGEWERBE	1593	900	556	693	481	221	191	96	30	20
REINIGUNG UND KOERPERPFLEGE	602	539	435	63	50	74	73	54	1	-
WISSENSCHAFT, BILDUNG, KUNST UND PUBLIZISTIK	1203	339	247	864	651	79	34	26	45	26
GESUNDHEITS- UND VETERINAERWESEN	2734	388	301	2346	2024	184	79	69	105	83
RECHTS- UND WIRTSCHAFTSBERATUNG	1326	176	42	1150	815	23	10	5	13	7
SONSTIGE DIENSTLEISTUNGEN	741	522	110	219	119	68	63	19	5	4
DIENSTLEISTUNGEN, A.M.G.	8199	2864	1691	5335	4140	649	450	269	199	140
ORGANISATIONEN OHNE ERWERBSCHARAKTER UND PRIVATE HAUSHALTE	945	253	200	692	519	45	29	24	16	8
GEBIETSKOERPERSCHAFTEN	2078	879	306	1199	699	127	95	45	32	13
SOZIALVERSICHERUNG	537	122	34	415	274	8	5	4	3	3
GEBIETSKOEPERSCHAFTEN UND SOZIAL- VERSICHERUNG	2615	1001	340	1614	973	135	100	49	35	16
OHNE ANGABE	63	44	36	19	17	3	-	-	3	3
INSGESAMT	55082	31589	8878	23493	13745	7346	6756	1916	590	328

WIRTSCHAFTSABTEILUNG ----- WIRTSCHAFTSUNTERABTEILUNG	BESCHAEFTIGTE					DARUNTER AUSLAENDER				
	INSGESAMT	DAVON				ZUSAMMEN	DAVON			
		DARUNTER ARBEITER	WEIBLICH	ANGEST.	DARUNTER WEIBLICH		DARUNTER ARBEITER	WEIBLICH	ANGEST.	DARUNTER WEIBLICH
WUPPERTAL, STADT										
LAND- UND FORSTWIRTSCHAFT, TIERHALTUNG UND FISCHEREI	527	464	82	63	31	88	88	4	-	-
ENERGIEWIRTSCHAFT UND WASSERVER- SORGUNG, BERGBAU	904	561	77	343	68	15	13	2	2	1
CHEMISCHE INDUSTRIE U. MINERALOEL- VERARBEITUNG	10060	4151	608	5909	2005	796	636	122	160	33
KUNSTSTOFF-, GUMMI- UND ASBESTVERARBEITUNG	3995	3070	1152	925	380	865	851	318	14	6
GEWINNUNG UND VERARBEITUNG VON STEINEN UND ERDEN, FEINKERAMIK, GLAS	676	380	9	296	96	30	29	2	1	-
EISEN- UND NE-METALLERZEUGUNG, GIESSEREI UND STAHLVERFORMUNG	3613	2622	451	991	431	706	686	152	20	5
STAHL-, MASCHINEN- UND FAHRZEUGBAU, ADV	11998	8131	561	3867	1328	1445	1366	79	79	23
ELEKTROTECHNIK, (OHNE ADV), FEINMECHANIK, EBM-W., OPTIK	21154	14210	4201	6944	2504	3378	3271	1127	107	35
HDLZ-, PAPIER- UND DRUCKGEWERBE	4985	3402	1002	1583	613	598	571	164	27	10
LEDER-, TEXTIL- UND BEKLEIDUNGSGEWERBE	7127	4830	2910	2297	1169	893	856	443	37	20
NAHRUNGS- UND GENUSSMITTELGEWERBE	2810	1489	304	1321	951	221	203	40	18	13
VERARBEITENDES GEWERBE (OHNE BAUGEWERBE)	66418	42285	11198	24133	9477	8932	8469	2447	463	145
BAUHAUPTGEWERBE	2990	2478	26	512	212	341	330	1	11	1
AUSBAU- UND BAUHILFSGEWERBE	2615	2158	55	457	299	87	83	2	4	3
BAUGEWERBE	5605	4636	81	969	511	428	413	3	15	4
GROSSHANDEL	6114	2177	678	3937	1827	210	163	39	47	22
HANDELSVERMITTLUNG	1593	417	84	1176	598	59	31	4	28	10
EINZELHANDEL	10973	2207	831	8766	6657	290	128	40	162	112
HANDEL	18680	4801	1593	13879	9082	559	322	83	237	144
EISENBAHNEN	1303	1097	41	206	147	124	123	4	1	-
DEUTSCHE BUNDESPOST	1971	1581	713	390	327	142	139	23	3	1
VERKEHR (OHNE EISENBAHNEN UND DEUTSCHE BUNDESPOST)	5650	3214	191	2436	1169	194	141	1	53	31
VERKEHR- UND NACHRICHTENUEBERMITTLUNG	8924	5892	945	3032	1643	460	403	28	57	32
KREDIT- UND SONSTIGE FINANZIERUNGS- INSTITUTE	3523	187	87	3336	1812	42	15	10	27	14
VERSICHERUNGSGEWERBE	2095	131	51	1964	816	18	2	2	16	6
KREDITINSTITUTE UND VERSICHERUNGS- GEWERBE	5618	318	138	5300	2628	60	17	12	43	20
GASTSTAETTEN- UND BEHERBERGUNGSGEWERBE	3819	2206	1445	1613	1189	569	484	271	85	65
REINIGUNG UND KOERPERPFLEGE	2142	1907	1558	235	152	347	343	297	4	-
WISSENSCHAFT, BILDUNG, KUNST UND PUBLIZISTIK	4654	954	530	3700	2443	244	51	35	193	91
GESUNDHEITS- UND VETERINAERWESEN	6049	792	558	5257	4376	494	238	210	256	191
RECHTS- UND WIRTSCHAFTSBERATUNG	4081	363	108	3718	2402	75	24	5	51	23
SONSTIGE DIENSTLEISTUNGEN	2855	2257	466	598	350	381	358	80	23	12
DIENSTLEISTUNGEN, A.N.G.	23600	8479	4665	15121	10912	2110	1498	898	612	382
ORGANISATIONEN OHNE ERWERBSCHARAKTER UND PRIVATE HAUSHALTE	3247	620	454	2627	1929	135	65	28	70	51
GEBIETSKOERPERSCHAFTEN	5267	1735	484	3532	2091	130	79	15	51	21
SOZIALVERSICHERUNG	4853	322	178	4531	2715	74	6	4	68	39
GEBIETSKOEPERSCHAFTEN UND SOZIAL- VERSICHERUNG	10120	2057	662	8063	4806	204	85	19	119	60
OHNE ANGABE	78	76	35	2	1	20	20	3	-	-
INSGESAMT	143721	70189	19930	73532	41088	13011	11393	3527	1618	839

WIRTSCHAFTSABTEILUNG ----- WIRTSCHAFTSUNTERABTEILUNG	BESCHAEFTIGTE					DARUNTER AUSLAENDER				
	INSGESAMT	DARUNTER				ZUSAMMEN	DARUNTER			
		ARBEITER	WEIBLICH	ANGEST.	WEIBLICH		ARBEITER	WEIBLICH	ANGEST.	WEIBLICH
KREIS KLEVE										
LAND- UND FORSTWIRTSCHAFT, TIERHALTUNG UND FISCHEREI	2258	2045	596	213	93	84	77	10	7	1
ENERGIEWIRTSCHAFT UND WASSERVER- SORGUNG, BERGBAU	709	358	41	351	81	23	12	-	11	1
CHEMISCHE INDUSTRIE U. MINERALOEL- VERARBEITUNG	1653	1003	151	650	218	146	67	3	79	13
KUNSTSTOFF-, GUMMI- UND ASBESTVERARBEITUNG	448	330	90	118	47	53	48	13	5	1
GEWINNUNG UND VERARBEITUNG VON STEINEN UND EROEN, FEINKERAMIK, GLAS	721	543	31	178	62	90	79	2	11	2
EISEN- UND NE-METALLERZEUGUNG, GIESSEREI UND STAHLVERFORMUNG	487	394	5	93	37	28	26	-	2	-
STAHL-, MASCHINEN- UND FAHRZEUGBAU, ADV	5769	3930	117	1839	607	434	326	4	108	14
ELEKTROTECHNIK, (OHNE ADV), FEINMECHANIK, EBM-W., OPTIK	3844	2665	575	1179	478	229	177	18	52	17
HOLZ-, PAPIER- UND DRUCKGEWERBE	2733	2099	391	634	247	119	105	28	14	8
LEDER-, TEXTIL- UND BEKLEIDUNGSGEWERBE	2393	1783	835	610	224	178	155	52	23	4
NAHRUNGS- UND GENUSSMITTELGEWERBE	5314	3284	599	2030	1184	281	228	68	53	20
VERARBEITENDES GEWERBE (OHNE BAUGEWERBE)	23362	16031	2794	7331	3104	1558	1211	188	347	79
BAUHAUPTGEWERBE	3340	2929	13	411	145	349	332	1	17	3
AUSBAU- UND BAUHILFSGEWERBE	1468	1276	38	192	138	99	97	-	2	2
BAUGEWERBE	4808	4205	51	603	283	448	429	1	19	5
GROSSHANDEL	4389	1745	368	2644	1044	222	109	23	113	25
HANDELSVERMITTLUNG	585	342	146	243	118	27	13	4	14	6
EINZELHANDEL	4616	712	159	3904	3079	134	40	1	94	64
HANDEL	9590	2799	673	6791	4241	383	162	28	221	95
EISENBAHNEN
DEUTSCHE BUNDESPOST
VERKEHR (OHNE EISENBAHNEN UND DEUTSCHE BUNDESPOST)	2729	1291	70	1438	617	202	96	4	106	23
VERKEHR- UND NACHRICHTENUEBERMITTLUNG	3037	1529	222	1508	677	207	100	6	107	24
KREDIT- UND SONSTIGE FINANZIERUNGS- INSTITUTE	1959	115	80	1844	909	41	1	1	40	15
VERSICHERUNGSGEWERBE	106	1	1	105	69	-	-	-	-	-
KREDITINSTITUTE UND VERSICHERUNGS- GEWERBE	2065	116	81	1949	978	41	1	1	40	15
GASTSTAETTEN- UND BEHERBERGUNGSGEWERBE	2091	1061	689	1030	807	202	172	74	30	20
REINIGUNG UND KOERPERPFLEGE	992	932	758	60	40	44	41	33	3	1
WISSENSCHAFT, BILDUNG, KUNST UND PUBLIZISTIK	1636	429	323	1207	916	60	25	22	35	17
GESUNDHEITS- UND VETERINAERWESEN	5990	766	549	5224	3765	282	26	18	256	160
RECHTS- UND WIRTSCHAFTSBERATUNG	1698	292	46	1406	940	52	22	-	30	20
SONSTIGE DIENSTLEISTUNGEN	1076	772	58	304	158	62	48	1	14	6
DIENSTLEISTUNGEN, A.N.G.	13483	4252	2423	9231	6626	702	334	148	368	224
ORGANISATIONEN OHNE ERWERBSCHARAKTER UND PRIVATE HAUSHALTE	1301	558	309	743	500	44	23	7	21	8
GEBIETSKOERPERSCHAFTEN	4917	2372	598	2545	1232	228	129	23	99	35
SOZIALVERSICHERUNG	274	27	23	247	149	2	-	-	2	1
GEBIETSKOERPERSCHAFTEN UND SOZIAL- VERSICHERUNG	5191	2399	621	2792	1381	230	129	23	101	36
OHNE ANGABE	70	54	54	16	13	1	1	1	-	-
INSGESAMT	65874	34346	7865	31528	17977	3721	2479	413	1242	488

WIRTSCHAFTSABTEILUNG ----- WIRTSCHAFTSUNTERABTEILUNG	BESCHAEFTIGTE					DARUNTER AUSLAENDER				
	INSGESAMT	DAVON				ZUSAMMEN	DAVON			
		DARUNTER ARBEITER	WEIBLICH	ANGEST.	WEIBLICH		DARUNTER ARBEITER	WEIBLICH	ANGEST.	DARUNTER WEIBLICH
KREIS METTMANN										
LAND- UND FORSTWIRTSCHAFT, TIERHALTUNG UND FISCHEREI	863	730	189	133	80	97	97	20	-	-
ENERGIEWIRTSCHAFT UND WASSERVER- SORGUNG, BERGBAU	942	458	61	484	151	3	2	-	1	-
CHEMISCHE INDUSTRIE U. MINERALDEL- VERARBEITUNG	3716	1338	494	2378	983	382	296	65	86	23
KUNSTSTOFF-, GUMMI- UND ASBESTVERARBEITUNG	1604	1151	351	453	161	284	277	110	7	5
GEWINNUNG UND VERARBEITUNG VON STEINEN UND ERDEN, FEINKERAMIK, GLAS	2963	1682	78	1281	397	267	249	12	18	6
EISEN- UND NE-METALLERZEUGUNG, GIESSEREI UND STAHLVERFORMUNG	16999	13667	2062	3332	1083	4605	4540	689	65	16
STAHL-, MASCHINEN- UND FAHRZEUGBAU, ADV	15145	9672	930	5473	1725	1930	1753	220	177	40
ELEKTROTECHNIK, (OHNE ADV), FEINMECHANIK, EBM-W., OPTIK	24711	17194	6712	7517	2574	4252	4082	1954	170	47
HOLZ-, PAPIER- UND DRUCKGEWERBE	3573	2644	599	929	413	487	467	110	20	6
LEDER-, TEXTIL- UND BEKLEIDUNGSGEWERBE	2401	1616	920	785	353	310	294	151	16	11
NAHRUNGS- UND GENUSSMITTELGEWERBE	3747	1762	453	1985	1190	269	215	80	54	24
VERARBEITENDES GEWERBE (DHNE BAUGEWERBE)	74859	50726	12599	24133	8879	12786	12173	3391	613	178
BAUHAUPTGEWERBE	4373	3456	34	917	324	580	565	5	15	7
AUSBAU- UND BAUHILFSGEWERBE	2271	1880	35	391	245	98	91	-	7	5
BAUGEWERBE	6644	5336	69	1308	569	678	656	5	22	12
GRDSSHANDEL	12935	3763	892	9172	3746	910	567	98	343	102
HANDELSVERMITTLUNG	2494	650	94	1844	819	138	71	9	67	23
EINZELHANDEL	12549	2976	1157	9573	6862	478	264	93	214	135
HANDEL	27978	7389	2143	20589	11427	1526	902	200	624	260
EISENBAHNEN
DEUTSCHE BUNDESPOST
VERKEHR (DHNE EISENBAHNEN UND DEUTSCHE BUNDESPOST)	5632	3526	136	2106	1001	437	368	10	69	25
VERKEHR- UND NACHRICHTENUEBERMITTLUNG	6298	4120	466	2178	1069	441	371	13	70	26
KREDIT- UND SONSTIGE FINANZIERUNGS- INSTITUTE	2439	91	79	2348	1403	21	-	-	21	13
VERSICHERUNGSGEWERBE	156	2	2	154	108	3	-	-	3	3
KREDITINSTITUTE UND VERSICHERUNGS- GEWERBE	2595	93	81	2502	1511	24	-	-	24	16
GASTSTAETTEN- UND BEHERBERGUNGSGEWERBE	4452	2296	1401	2156	1600	667	554	274	113	77
REINIGUNG UND KOERPERPFLEGE	1830	1644	1210	186	125	269	258	151	11	2
WISSENSCHAFT, BILDUNG, KUNST UND PUBLIZISTIK	3052	784	542	2268	1749	107	50	43	57	37
GESUNDHEITS- UND VETERINAERWESEN	6527	690	513	5837	4894	365	84	74	281	212
RECHTS- UND WIRTSCHAFTSBERATUNG	9026	1177	244	7849	3500	340	86	11	254	70
SONSTIGE DIENSTLEISTUNGEN	1890	1005	266	885	456	126	90	22	36	16
DIENSTLEISTUNGEN, A.N.G.	26777	7596	4176	19181	12324	1874	1122	575	752	414
ORGANISATIONEN OHNE ERWERBSCHARAKTER UND PRIVATE HAUSHALTE	2751	637	403	2114	1504	116	75	34	41	21
GEBIETSKOERPERSCHAFTEN	5871	1981	734	3890	2378	178	103	25	75	36
SOZIALVERSICHERUNG	577	50	48	527	381	8	3	3	5	3
GEBIETSKOEPERSCHAFTEN UND SOZIAL- VERSICHERUNG	6448	2031	782	4417	2759	186	106	28	80	39
OHNE ANGABE	14	14	13	-	-	-	-	-	-	-
INSGESAMT	156169	79130	20982	77039	40273	17731	15504	4266	2227	966

SOZIALVERSICHERUNGSPFLICHTIG BESCHAEFTIGTE ARBEITHEHMER, DARUNTER AUSLAENDER IN DEN
 WIRTSCHAFTSABTEILUNGEN UND -GRUPPEN SOWIE ARBEITER UND ANGESTELLTE AM 30.06.89

WIRTSCHAFTSABTEILUNG ----- WIRTSCHAFTSUNTERABTEILUNG	BESCHAEFTIGTE					DARUNTER AUSLAENDER				
	INSGESAMT	DAVON			ZUSAMMEN	DAVON				
		DARUNTER ARBEITER	WEIBLICH	ANGEST.		DARUNTER ARBEITER	WEIBLICH	ANGEST.		
KREIS NEUSS										
LAND- UND FORSTWIRTSCHAFT, TIERHALTUNG UND FISCHEREI	1149	969	244	180	101	125	123	43	2	-
ENERGIEWIRTSCHAFT UND WASSERVER- SORGUNG, BERGBAU	5731	4235	78	1496	204	212	195	5	17	2
CHEMISCHE INDUSTRIE U. MINERALOEL- VERARBEITUNG	11959	6993	546	4966	1091	949	837	50	112	30
KUNSTSTOFF-, GUMMI- UND ASBESTVERARBEITUNG	2150	635	266	1515	388	144	98	50	46	11
GEWINNUNG UND VERARBEITUNG VON STEINEN UND ERDEN, FEINKERAMIK, GLAS	1723	1286	78	437	127	390	382	35	8	1
EISEN- UND NE-METALLERZEUGUNG, GIESSEREI UND STAHLVERFORMUNG	7173	5508	305	1665	479	1483	1436	117	47	7
STAHL-, MASCHINEN- UND FAHRZEUGBAU, ADV	13005	8625	848	4380	1146	2206	2078	544	128	34
ELEKTROTECHNIK, (OHNE ADV), FEINMECHANIK, EBH-W., OPTIK	5222	3438	467	1784	571	700	647	54	53	15
HOLZ-, PAPIER- UND DRUCKGEWERBE	2692	2160	363	532	236	505	498	129	7	-
LEDER-, TEXTIL- UND BEKLEIDUNGSGEWERBE	1427	1093	679	334	169	185	177	67	8	3
NAHRUNGS- UND GENUSSMITTELGEWERBE	4296	2685	770	1611	1061	671	632	325	39	23
VERARBEITENDES GEWERBE (OHNE BAUGEWERBE)	49647	32423	4322	17224	5268	7233	6785	1371	448	124
BAUHAUPTGEWERBE	4271	3598	19	673	273	574	563	2	11	3
AUSBAU- UND BAUHILFSGEWERBE	2364	1956	36	408	269	109	102	6	7	5
BAUGEWERBE	6635	5554	55	1081	542	683	665	8	18	8
GROSSHANDEL	9028	2439	430	6589	2937	651	315	54	336	101
HANDELSVERMITTLUNG	1885	495	163	1390	681	144	52	18	92	22
EINZELHANDEL	8921	1911	649	7010	5117	326	163	51	163	112
HANDEL	19834	4845	1242	14989	8735	1121	530	123	591	235
EISENBAHNEN	200	188	12	12	6	43	42	1	1	-
DEUTSCHE BUNDESPOST	617	502	270	115	94	3	3	2	-	-
VERKEHR (OHNE EISENBAHNEN UND DEUTSCHE BUNDESPOST)	5786	3466	254	2320	1091	309	240	15	69	29
VERKEHR- UND NACHRICHTENUEBERMITTLUNG	6603	4156	536	2447	1191	355	285	18	70	29
KREDIT- UND SONSTIGE FINANZIERUNGS- INSTITUTE	2733	190	124	2543	1360	30	4	1	26	14
VERSICHERUNGSGEWERBE	545	4	2	541	261	10	-	-	10	5
KREDITINSTITUTE UND VERSICHERUNGS- GEWERBE	3278	194	126	3084	1621	40	4	1	36	19
GASTSTAETTEN- UND BEHERBERGUNGSGEWERBE	2643	1783	945	860	642	477	421	136	56	25
REINIGUNG UND KOERPERPFLEGE	1587	1431	1045	156	98	171	169	97	2	-
WISSENSCHAFT, BILDUNG, KUNST UND PUBLIZISTIK	3808	1182	783	2626	1926	193	64	36	129	76
GESUNDEHEITS- UND VETERINAERWESEN	6104	815	611	5289	4395	361	121	108	240	189
RECHTS- UND WIRTSCHAFTSBERATUNG	3177	376	84	2801	1644	116	19	6	97	34
SONSTIGE DIENSTLEISTUNGEN	1655	975	185	680	368	111	89	10	22	9
DIENSTLEISTUNGEN, A.N.G.	18974	6562	3653	12412	9073	1429	883	393	546	333
ORGANISATIONEN OHNE ERWERBSCHARAKTER UND PRIVATE HAUSHALTE	2030	620	488	1410	1064	93	48	37	45	32
GEBIETSKOERPERSCHAFTEN	3866	1242	251	2624	1499	86	45	7	41	23
SOZIALVERSICHERUNG	456	12	10	444	298	12	-	-	12	9
GEBIETSKOEPERSCHAFTEN UND SOZIAL- VERSICHERUNG	4322	1254	261	3068	1797	98	45	7	53	32
OHNE ANGABE	128	100	93	28	27	8	8	7	-	-
INSGESAMT	118331	60912	11098	57419	29623	11397	9571	2013	1826	814

WIRTSCHAFTSABTEILUNG ----- WIRTSCHAFTSUNTERABTEILUNG	BESCHAEFTIGTE					DARUNTER AUSLAENDER				
	INSGESAMT	DAVON			ZUSAMMEN	DAVON				
		ARBEITER	DARUNTER WEIBLICH	ANGEST. WEIBLICH		ARBEITER	DARUNTER WEIBLICH	ANGEST. WEIBLICH		
KREIS VIERSEN										
LAND- UND FORSTWIRTSCHAFT, TIERHALTUNG UND FISCHEREI	1040	925	260	115	74	79	76	32	3	1
ENERGIEWIRTSCHAFT UND WASSERVER- SORGUNG, BERGBAU	740	409	39	331	100	13	8	2	5	3
CHEMISCHE INDUSTRIE U. MINERALOEL- VERARBEITUNG	1269	705	257	564	233	75	63	12	12	6
KUNSTSTOFF-, GUMMI- UND ASBESTVERARBEITUNG	3699	3067	1209	632	208	445	435	155	10	2
GEWINNUNG UND VERARBEITUNG VON STEINEN UND ERDEN, FEINKERAMIK, GLAS	781	613	9	168	53	101	98	-	3	-
EISEN- UND NE-METALLERZEUGUNG, GIESSEREI UND STAHLVERFORMUNG	3404	2698	213	706	223	551	536	60	15	1
STAHL-, MASCHINEN- UND FAHRZEUGBAU, ADV	6908	5029	820	1879	628	975	932	312	43	7
ELEKTROTECHNIK, (OHNE ADV), FEINMECHANIK, EBM-W., OPTIK	3621	2459	521	1162	442	213	183	37	30	11
HOLZ-, PAPIER- UND DRUCKGEWERBE	3410	2558	553	852	387	274	262	58	12	1
LEDER-, TEXTIL- UND BEKLEIDUNGSGEWERBE	6342	4582	2016	1760	748	643	597	182	46	9
NAHRUNGS- UND GENUSSMITTELGEWERBE	3771	2096	542	1675	1091	229	181	68	48	19
VERARBEITENDES GEWERBE (OHNE BAUGEWERBE)	33205	23807	6140	9398	4013	3506	3287	884	219	56
BAUHAUPTGEWERBE	2771	2352	7	419	166	187	177	-	10	4
AUSBAU- UND BAUHILFSGEWERBE	1006	860	31	146	116	27	25	2	2	2
BAUGEWERBE	3777	3212	38	565	282	214	202	2	12	6
GROSSHANDEL	5202	2347	536	2855	1326	321	239	80	82	23
HANDELSVERMITTLUNG	1814	582	99	1232	502	97	40	8	57	16
EINZELHANDEL	5049	1173	298	3876	2898	125	67	10	58	38
HANDEL	12065	4102	933	7963	4726	543	346	98	197	77
EISENBAHNEN	40	27	1	13	3	3	2	-	1	1
DEUTSCHE BUNDESPOST	125	110	29	15	15	-	-	-	-	-
VERKEHR (OHNE EISENBAHNEN UND DEUTSCHE BUNDESPOST)	2243	1397	60	846	390	199	144	6	55	13
VERKEHR- UND NACHRICHTENUEBERMITTLUNG	2408	1534	90	874	408	202	146	6	56	14
KREDIT- UND SONSTIGE FINANZIERUNGS- INSTITUTE	1441	53	44	1388	750	21	2	2	19	9
VERSICHERUNGSGEWERBE	109	-	-	109	68	5	-	-	5	2
KREDITINSTITUTE UND VERSICHERUNGS- GEWERBE	1550	53	44	1497	818	26	2	2	24	11
GASTSTAETTEN- UND BEHERBERGUNGSGEWERBE	2221	1241	841	980	728	220	177	75	43	29
REINIGUNG UND KOERPERPFLEGE	1052	936	678	116	81	64	63	43	1	-
WISSENSCHAFT, BILDUNG, KUNST UND PUBLIZISTIK	1379	314	234	1065	803	50	15	12	35	21
GESUNDHEITS- UND VETERINAERWESEN	4955	802	621	4153	3284	198	27	21	171	112
RECHTS- UND WIRTSCHAFTSBERATUNG	1665	177	18	1488	923	69	26	-	43	14
SONSTIGE DIENSTLEISTUNGEN	1664	1175	398	489	197	91	73	23	18	6
DIENTSTLEISTUNGEN, A.N.G.	12936	4645	2790	8291	6016	692	381	174	311	182
ORGANISATIONEN OHNE ERWERBSCHARAKTER UND PRIVATE HAUSHALTE	847	261	179	586	427	26	15	3	11	8
GEBIETSKOERPERSCHAFTEN	5028	2276	648	2752	1562	500	303	42	197	53
SOZIALVERSICHERUNG	288	34	30	254	164	1	-	-	1	1
GEBIETSKOEPERSCHAFTEN UND SOZIAL- VERSICHERUNG	5316	2310	678	3006	1726	501	303	42	198	54
OHNE ANGABE	155	146	59	9	9	11	10	4	1	1
INSGESAMT	74039	41404	11250	32635	18599	5813	4776	1249	1037	413

WIRTSCHAFTSABTEILUNG ----- WIRTSCHAFTSUNTERABTEILUNG	BESCHAEFTIGTE					DARUNTER AUSLAENDER				
	INSGESAMT	DAVON				ZUSAMMEN	DAVON			
		DARUNTER ARBEITER	WEIBLICH	ANGEST.	WEIBLICH		DARUNTER ARBEITER	WEIBLICH	ANGEST.	WEIBLICH
KREIS WESEL										
LAND- UND FORSTWIRTSCHAFT, TIERHALTUNG UND FISCHEREI	1468	1293	331	175	94	86	81	24	5	2
ENERGIEWIRTSCHAFT UND WASSERVER- SDRGUNG, BERGBAU	18533	17542	69	991	243	3575	3570	2	5	1
CHEMISCHE INDUSTRIE U. MINERALOEL- VERARBEITUNG	2531	1514	21	1017	232	63	44	1	19	3
KUNSTSTOFF-, GUMMI- UND ASBESTVERARBEITUNG	975	699	121	276	103	120	115	28	5	1
GEWINNUNG UND VERARBEITUNG VON STEINEN UND ERDEN, FEINKERAMIK, GLAS	3940	3117	75	823	233	466	456	5	10	1
EISEN- UND NE-METALLERZEUGUNG, GIESSEREI UND STAHLVERFORMUNG	3122	2465	76	657	194	217	207	11	10	2
STAHL-, MASCHINEN- UND FAHRZEUGBAU, ADV	11502	8151	215	3351	1179	900	834	31	66	21
ELEKTROTECHNIK, (OHNE ADV), FEINMECHANIK, EBM-W., OPTIK	4282	2746	852	1536	546	162	130	61	32	10
HOLZ-, PAPIER- UND DRUCKGEWERBE	2205	1659	145	546	255	105	100	9	5	3
LEDER-, TEXTIL- UND BEKLEIDUNGSGEWERBE	1441	1296	664	345	192	135	128	63	7	3
NAHRUNGS- UND GENUSSMITTELGEWERBE	2552	1153	305	1399	1051	80	60	30	20	16
VERARBEITENDES GEWERBE (OHNE BAUGEWERBE)	32750	22800	2476	9950	3985	2248	2074	239	174	60
BAUHAUPTGEWERBE	5701	4756	20	945	296	676	630	-	46	2
AUSBAU- UND BAUHILFSGEWERBE	2590	2136	159	454	279	61	58	8	3	1
BAUGEWERBE	8291	6892	179	1399	575	737	688	8	49	3
GROSSHANDEL	4194	1625	236	2569	981	131	78	15	53	16
HANDELSVERMITTLUNG	561	271	25	290	121	15	11	-	4	2
EINZELHANDEL	8733	1338	493	7395	5902	230	91	24	139	101
HANDEL	13488	3234	754	10254	7004	376	180	39	196	119
EISENBAHNEN	79	78	5	1	-	22	22	1	-	-
DEUTSCHE BUNDESPOST	1054	827	374	227	179	4	2	-	2	2
VERKEHR (OHNE EISENBAHNEN UND DEUTSCHE BUNDESPOST)	2661	1837	54	824	369	117	97	1	20	5
VERKEHR- UND NACHRICHTENUEBERMITTLUNG	3794	2742	433	1052	548	143	121	2	22	7
KREDIT- UND SONSTIGE FINANZIERUNGS- INSTITUTE	2628	131	100	2497	1382	18	3	2	15	9
VERSICHERUNGSGEWERBE	272	2	1	270	138	5	-	-	5	2
KREDITINSTITUTE UND VERSICHERUNGS- GEWERBE	2900	133	101	2767	1520	23	3	2	20	11
GASTSTAETTEN- UND BEHERBERGUNGSGEWERBE	2967	1691	1128	1276	930	355	306	143	49	26
REINIGUNG UND KOERPERPFLEGE	1416	1317	1137	99	76	84	79	69	5	3
WISSENSCHAFT, BILDUNG, KUNST UND PUBLIZISTIK	3348	800	586	2548	1886	120	28	13	92	53
GESUNDHEITS- UND VETERINAERWESEN	6487	866	720	5621	4775	245	46	43	199	137
RECHTS- UND WIRTSCHAFTSBERATUNG	2633	316	57	2317	1490	65	37	2	28	16
SONSTIGE DIENSTLEISTUNGEN	2253	1602	241	651	253	130	121	4	9	2
DIENSTLEISTUNGEN, A.N.G.	19104	6592	3869	12512	9410	999	617	274	382	237
ORGANISATIONEN OHNE ERWERBSCHARAKTER UND PRIVATE HAUSHALTE	2110	656	455	1454	1032	108	67	43	41	24
GEBIETSKOERPERSCHAFTEN	6368	2615	1105	3753	2226	98	43	24	55	31
SOZIALVERSICHERUNG	988	62	41	926	576	4	-	-	4	2
GEBIETSKOEPERSCHAFTEN UND SOZIAL- VERSICHERUNG	7356	2677	1146	4679	2802	102	43	24	59	33
OHNE ANGABE	210	113	107	97	87	11	4	4	7	6
INSGESAMT	110004	64674	9920	45330	27300	8408	7448	661	960	503

WIRTSCHAFTSABTEILUNG ----- WIRTSCHAFTSUNTERABTEILUNG	BESCHAEFTIGTE					DARUNTER AUSLAENDER				
	INSGESAMT	DAVON				ZUSAMMEN	DAVON			
		ARBEITER	DARUNTER WEIBLICH	ANGEST.	DARUNTER WEIBLICH		ARBEITER	DARUNTER WEIBLICH	ANGEST.	DARUNTER WEIBLICH
REG.-BEZ. KOELN										
LAND- UND FORSTWIRTSCHAFT, TIERHALTUNG UND FISCHEREI	8503	7300	1574	1203	672	796	773	85	23	13
ENERGIEWIRTSCHAFT UND WASSERVER- SORGUNG, BERGBAU	37707	24379	577	13328	2850	2901	2728	19	173	32
CHEMISCHE INDUSTRIE U. MINERALOEL- VERARBEITUNG	86032	44619	6450	41413	12291	6282	5181	897	1101	322
KUNSTSTOFF-, GUMMI- UND ASBESTVERARBEITUNG	33763	24659	6228	9104	3068	6240	5992	1513	248	78
GEWINNUNG UND VERARBEITUNG VON STEINEN UND ERDEN, FEINKERAMIK, GLAS	18248	13487	819	4761	1509	2891	2713	222	178	51
EISEN- UND NE-METALLERZEUGUNG, GIESSEREI UND STAHLVERFORMUNG	28331	21838	1381	6493	2152	5285	5150	354	135	30
STAHL-, MASCHINEN- UND FAHRZEUGBAU, ADV	135374	92481	4434	42893	11441	21075	19847	1064	1228	244
ELEKTROTECHNIK, (OHNE ADV), FEINMECHANIK, EBM-W., OPTIK	71237	43900	11647	27337	8528	6678	5917	1999	761	180
HOLZ-, PAPIER- UND DRUCKGEWERBE	41146	30170	4935	10976	4453	3943	3740	612	203	69
LEDER-, TEXTIL- UND BEKLEIDUNGSGEWERBE	18825	14327	8637	4498	2333	2912	2777	1392	135	46
NAHRUNGS- UND GENUSSMITTELGEWERBE	32251	18433	4630	13818	9519	3305	3018	1343	287	181
VERARBEITENDES GEWERBE (OHNE BAUGEWERBE)	465207	303914	49161	161293	55294	58611	54335	9396	4276	1201
BAUHAUPTGEWERBE	48091	38896	337	9195	3180	5828	5605	35	223	53
AUSBAU- UND BAUHILFSGEWERBE	24920	20642	651	4278	2551	1272	1208	41	64	29
BAUGEWERBE	73011	59538	988	13473	5731	7100	6813	76	287	82
GROSSHANDEL	59536	19007	3255	40529	17138	3447	2163	417	1284	450
HANDELSVERMITTLUNG	13822	3744	777	10078	4511	717	362	106	355	127
EINZELHANDEL	103617	20082	7035	83535	61331	4038	1696	555	2342	1530
HANDEL	176975	42833	11067	134142	82980	8202	4221	1078	3981	2107
EISENBAHNEN	8201	6796	268	1405	519	1348	1330	68	18	6
DEUTSCHE BUNDESPOST	9195	6841	2979	2354	1989	720	669	137	51	39
VERKEHR (OHNE EISENBAHNEN UND DEUTSCHE BUNDESPOST)	40109	23967	1412	16142	8112	2697	1913	96	784	374
VERKEHR- UND NACHRICHTENUEBERMITTLUNG	57505	37604	4659	19901	10620	4765	3912	301	853	419
KREDIT- UND SONSTIGE FINANZIERUNGS- INSTITUTE	34550	1467	972	33083	17604	494	62	47	432	242
VERSICHERUNGSGEWERBE	28729	1218	538	27511	12313	500	85	63	415	187
KREDITINSTITUTE UND VERSICHERUNGS- GEWERBE	63279	2685	1510	60594	29917	994	147	110	847	429
GASTSTAETTEN- UND BEHERBERGUNGSGEWERBE	47147	27855	16363	19292	14327	8380	7061	3286	1319	793
REINIGUNG UND KOERPERPFLEGE	22697	20449	15583	2248	1496	4018	3943	2768	75	43
WISSENSCHAFT, BILDUNG, KUNST UND PUBLIZISTIK	68989	14636	7106	54353	30187	4634	1451	945	3183	1313
GESUNDHEITS- UND VETERINAERWESEN	73057	9668	6803	63389	52347	5318	2004	1662	3314	2531
RECHTS- UND WIRTSCHAFTSBERATUNG	52400	5369	1377	47031	25251	1831	539	114	1292	508
SONSTIGE DIENSTLEISTUNGEN	25496	15639	1966	9857	4511	2737	2243	185	494	151
DIENSTLEISTUNGEN, A.N.G.	289786	93616	49198	196170	128119	26918	17241	8960	9677	5339
ORGANISATIONEN OHNE ERWERBSCHARAKTER UND PRIVATE HAUSHALTE	45643	7884	4496	37759	23774	2157	878	492	1279	765
GEBIETSKOERPERSCHAFTEN	81808	24234	6014	57574	34880	2573	1272	526	1301	691
SOZIALVERSICHERUNG	9235	424	283	8811	5419	123	20	18	103	74
GEBIETSKOERPERSCHAFTEN UND SOZIAL- VERSICHERUNG	91043	24658	6297	66385	40299	2696	1292	544	1404	765
OHNE ANGABE	780	757	703	23	17	36	34	24	2	1
INSGESAMT	1309439	605168	130230	704271	380273	115176	92374	21085	22802	11153

SOZIALVERSICHERUNGSPFLICHTIG BESCHAEFTIGTE ARBEITNEHMER, DARUNTER AUSLAENDER IN DEN
 WIRTSCHAFTSABTEILUNGEN UND -GRUPPEN SOWIE ARBEITER UND ANGESTELLTE AM 30.06.89

WIRTSCHAFTSABTEILUNG ----- WIRTSCHAFTSUNTERABTEILUNG	BESCHAEFTIGTE					DARUNTER AUSLAENDER				
	INSGESAMT	DAVON			ZUSAMMEN	DAVON				
		DARUNTER ARBEITER	WEIBLICH	ANGEST.		DARUNTER ARBEITER	WEIBLICH	ANGEST.	DARUNTER WEIBLICH	
AACHEN, STADT										
LAND- UND FORSTWIRTSCHAFT, TIERHALTUNG UND FISCHEREI	264	237	54	27	19	32	32	2	-	-
ENERGIEWIRTSCHAFT UND WASSERVER- SORGUNG, BERGBAU	1100	560	29	540	143	29	16	-	13	6
CHEMISCHE INDUSTRIE U. MINERALOEL- VERARBEITUNG	665	208	104	457	236	54	31	17	23	7
KUNSTSTOFF-, GUMMI- UND ASBESTVERARBEITUNG	3546	2636	529	910	255	855	788	169	67	15
GEWINNUNG UND VERARBEITUNG VON STEINEN UND ERDEN, FEINKERAMIK, GLAS	2247	1506	23	741	256	330	275	4	55	18
EISEN- UND NE-METALLERZEUGUNG, GIESSEREI UND STAHLVERFORMUNG	420	304	12	116	38	49	43	2	6	2
STAHL-, MASCHINEN- UND FAHRZEUGBAU, ADV	6480	4112	109	2368	713	698	544	13	154	36
ELEKTROTECHNIK, (OHNE ADV), FEINMECHANIK, EBM-W., OPTIK	7043	4675	842	2368	656	950	809	154	141	21
HOLZ-, PAPIER- UND DRUCKGWERBE	1476	995	185	481	221	96	83	15	13	3
LEDER-, TEXTIL- UND BEKLEIDUNGSGEWERBE	2307	1733	672	574	244	657	620	120	37	9
NAHRUNGS- UND GENUSSMITTELGEWERBE	4812	3066	1490	1746	955	1096	1032	732	64	41
VERARBEITENDES GEWERBE (OHNE BAUGEWERBE)	28996	19235	3966	9761	3574	4785	4225	1226	560	152
BAUHAUPTGEWERBE	2259	1851	14	408	148	298	284	-	14	4
AUSBAU- UND BAUHILFSGEWERBE	1115	882	42	233	131	74	67	15	7	4
BAUGEWERBE	3374	2733	56	641	279	372	351	15	21	8
GROSSHANDEL	4522	1279	241	3243	1385	334	118	26	216	71
HANDELSVERMITTLUNG	328	129	15	199	102	27	11	1	16	6
EINZELHANDEL	9585	2199	786	7386	5378	515	199	69	316	207
HANDEL	14435	3607	1042	10828	6865	876	328	96	548	284
EISENBANEN
DEUTSCHE BUNDESPOST
VERKEHR (OHNE EISENBANEN UND DEUTSCHE BUNDESPOST)	2834	1702	73	1132	571	262	165	1	97	52
VERKEHR- UND NACHRICHTENUEBERMITTLUNG	4409	2920	307	1489	835	309	209	4	100	54
KREDIT- UND SONSTIGE FINANZIERUNGS- INSTITUTE	3273	60	27	3213	1704	75	3	2	72	39
VERSICHERUNGSGEWERBE	2600	180	84	2420	958	60	9	5	51	24
KREDITINSTITUTE UND VERSICHERUNGS- GEWERBE	5873	240	111	5633	2662	135	12	7	123	63
GASTSTAETTEN- UND BEHERBERGUNGSGEWERBE	3836	2243	1449	1593	1232	696	580	314	116	86
REINIGUNG UND KOERPERPFLEGE	2023	1897	1599	126	93	312	306	253	6	4
WISSENSCHAFT, BILDUNG, KUNST UND PUBLIZISTIK	9070	2083	638	6987	3090	525	118	55	407	125
GESUNDHEITS- UND VETERINAERWESEN	8444	1537	936	6907	5462	749	289	244	460	328
RECHTS- UND WIRTSCHAFTSBERATUNG	5656	444	102	5212	2366	227	23	6	204	62
SONSTIGE DIENSTLEISTUNGEN	1658	937	89	721	287	147	90	10	57	28
Dienstleistungen, A.N.G.	30687	9141	4813	21546	12530	2656	1406	882	1250	633
ORGANISATIONEN OHNE ERWERBSCHARAKTER UND PRIVATE HAUSHALTE	3598	586	271	3012	1773	207	86	25	121	74
GEBIETSKOERPERSCHAFTEN	5126	1734	510	3392	1940	180	102	35	78	37
SOZIALVERSICHERUNG	1098	24	8	1074	608	21	-	-	21	15
GEBIETSKOERPERSCHAFTEN UND SOZIAL- VERSICHERUNG	6224	1758	518	4466	2548	201	102	35	99	52
OHNE ANGABE	46	42	40	4	2	3	3	2	-	-
INSGESAMT	99006	41059	11207	57947	31230	9605	6770	2294	2835	1326

WIRTSCHAFTSABTEILUNG ----- WIRTSCHAFTSUNTERABTEILUNG	BESCHAEFTIGTE					DARUNTER AUSLAENDER				
	INSGESAMT	DAVON				ZUSAMMEN	DAVON			
		DARUNTER ARBEITER	WEIBLICH	ANGEST.	WEIBLICH		DARUNTER ARBEITER	WEIBLICH	ANGEST.	WEIBLICH
BONN, STADT										
LAND- UND FORSTWIRTSCHAFT, TIERHALTUNG UND FISCHEREI	392	322	73	70	46	48	47	2	1	1
ENERGIEWIRTSCHAFT UND WASSERVER- SORGUNG, BERGBAU	988	522	42	466	130	29	23	2	6	2
CHEMISCHE INDUSTRIE U. MINERALOEL- VERARBEITUNG	1013	597	76	416	147	198	179	5	19	3
KUNSTSTOFF-, GUMMI- UND ASBESTVERARBEITUNG	1732	1160	214	572	193	263	245	65	18	7
GEWINNUNG UND VERARBEITUNG VON STEINEN UND ERDEN, FEINKERAMIK, GLAS	883	627	46	256	94	170	161	9	9	2
EISEN- UND NE-METALLERZEUGUNG, GIESSEREI UND STAHLVERFORMUNG	1968	1012	52	956	307	315	291	8	24	4
STAHL-, MASCHINEN- UND FAHRZEUGBAU, ADV	4617	2823	107	1794	498	501	471	48	30	8
ELEKTROTECHNIK, (OHNE ADV), FEINMECHANIK, EBM-W., OPTIK	5414	2756	720	2658	716	556	459	145	97	17
HOLZ-, PAPIER- UND DRUCKGEWERBE	1660	1132	269	528	214	83	76	17	7	4
LEDER-, TEXTIL- UND BEKLEIDUNGSGEWERBE	435	282	133	153	99	53	48	19	5	2
NAHRUNGS- UND GENUSSMITTELGEWERBE	2635	1550	340	1085	723	369	360	114	9	6
VERARBEITENDES GEWERBE (OHNE BAUGEWERBE)	20357	11939	1957	8418	2991	2508	2290	430	218	53
BAUHAUPTGEWERBE	1927	1517	7	410	135	297	290	2	7	2
AUSBAU- UND BAUHILFSGEWERBE	2153	1706	23	447	232	71	65	1	6	2
BAUGEWERBE	4080	3223	30	857	367	368	355	3	13	4
GROSSHANDEL	3491	918	101	2573	1290	120	54	15	66	35
HANDELSVERMITTLUNG	405	146	22	259	165	33	20	1	13	7
EINZELHANDEL	10611	1564	669	9047	6503	356	131	43	225	137
HANDEL	14507	2628	792	11879	7958	509	205	59	304	179
EISENBAHNEN	75	60	5	15	6	6	6	3	-	-
DEUTSCHE BUNDESPOST	844	624	231	220	182	29	27	8	2	-
VERKEHR (OHNE EISENBAHNEN UND DEUTSCHE BUNDESPOST)	2908	1840	76	1068	572	183	143	3	40	21
VERKEHR- UND NACHRICHTENUEBERMITTLUNG	3827	2524	312	1303	760	218	176	14	42	21
KREDIT- UND SONSTIGE FINANZIERUNGS- INSTITUTE	4232	186	113	4046	1955	47	13	11	34	20
VERSICHERUNGSGEWERBE	1950	98	51	1852	818	14	1	-	13	3
KREDITINSTITUTE UND VERSICHERUNGS- GEWERBE	6182	284	164	5898	2773	61	14	11	47	23
GASTSTAETTEN- UND BEHERBERGUNGSGEWERBE	5279	3297	1800	1982	1432	1073	936	394	137	75
REINIGUNG UND KÖRPERPFLEGE	2356	2152	1751	204	152	447	442	349	5	3
WISSENSCHAFT, BILDUNG, KUNST UND PUBLIZISTIK	10383	1945	849	8438	4577	582	123	71	459	195
GESUNDHEITS- UND VETERINAERWESEN	10119	1291	784	8828	6975	740	322	252	418	297
RECHTS- UND WIRTSCHAFTSBERATUNG	5772	485	142	5287	2958	143	32	10	111	45
SONSTIGE DIENSTLEISTUNGEN	3256	2285	248	971	459	201	156	12	45	18
DIENSTLEISTUNGEN, A.N.G.	37165	11455	5574	25710	16553	3186	2011	1088	1175	633
ORGANISATIONEN OHNE ERWERBSCHARAKTER UND PRIVATE HAUSHALTE	13921	1369	816	12552	8156	588	159	129	429	322
GEBIETSKÖRPERSCHAFTEN	22360	4264	915	18096	11674	713	201	73	512	285
SOZIALVERSICHERUNG	1544	48	25	1496	876	18	3	3	15	10
GEBIETSKÖRPERSCHAFTEN UND SOZIAL- VERSICHERUNG	23904	4312	940	19592	12550	731	204	76	527	295
OHNE ANGABE	100	99	97	1	-	3	3	2	-	-
INSGESAMT	125423	38677	10797	86746	52284	8249	5487	1816	2762	1533

WIRTSCHAFTSABTEILUNG ----- WIRTSCHAFTSUNTERABTEILUNG	BESCHAEFTIGTE					DARUNTER AUSLAENDER				
	INSGESAMT	DAVON				ZUSAMMEN	DAVON			
		DARUNTER ARBEITER	DARUNTER WEIBLICH	ANGEST.	DARUNTER WEIBLICH		DARUNTER ARBEITER	DARUNTER WEIBLICH	ANGEST.	DARUNTER WEIBLICH
----- KOELN, STADT										
LAND- UND FORSTWIRTSCHAFT, TIERHALTUNG UND FISCHEREI	1200	965	206	235	137	161	156	10	5	2
ENERGIEWIRTSCHAFT UND WASSERVER- SORGUNG, BERGBAU	5598	1970	139	3628	1023	95	46	9	49	9
CHEMISCHE INDUSTRIE U. MINERALDEL- VERARBEITUNG	14843	7246	1132	7597	2755	1017	815	179	202	83
KUNSTSTOFF-, GUMMI- UND ASBESTVERARBEITUNG	3309	2276	333	1033	346	478	459	85	19	3
GEWINNUNG UND VERARBEITUNG VON STEINEN UND ERDEN, FEINKERAMIK, GLAS	2803	1943	124	860	297	533	507	38	26	13
EISEN- UND NE-METALLERZEUGUNG, GIESSEREI UND STAHLVERFORMUNG	2586	1954	97	632	232	561	541	17	20	8
STAHL-, MASCHINEN- UND FAHRZEUGBAU, ADV	55729	38496	1704	17233	3521	12705	12123	544	582	87
ELEKTROTECHNIK, (OHNE ADV), FEINMECHANIK, EBM-W., OPTIK	19498	10616	1851	8882	2472	1848	1659	395	189	51
HOLZ-, PAPIER- UND DRUCKGEWERBE	9852	6802	1106	3050	1223	1037	980	139	57	19
LEDER-, TEXTIL- UND BEKLEIDUNGSGEWERBE	2074	1385	925	689	459	288	260	171	28	15
NAHRUNGS- UND GENUSSMITTELGEWERBE	8234	4160	844	4074	2523	928	813	215	115	65
VERARBEITENDES GEWERBE (OHNE BAUGEWERBE)	118928	74878	8116	44050	13828	19395	18157	1783	1238	344
BAUHAUPTGEWERBE	13157	9676	118	3481	961	2090	1989	10	101	20
AUSBAU- UND BAUHILFSGEWERBE	6596	5309	126	1287	705	412	388	4	24	8
BAUGEWERBE	19753	14985	244	4768	1666	2502	2377	14	125	28
GROSSHANDEL	25946	6972	1337	18974	7734	1603	969	212	634	227
HANDELSVERMITTLUNG	8326	1728	404	6598	2636	454	214	76	240	69
EINZELHANDEL	32696	5543	2185	27153	19224	1703	694	260	1009	643
HANDEL	66968	14243	3926	52725	29594	3760	1877	548	1883	939
EISENBAHNEN	4769	3867	152	902	403	1047	1036	51	11	4
DEUTSCHE BUNDESPOST	5361	3961	1710	1400	1154	657	612	119	45	36
VERKEHR (OHNE EISENBAHNEN UND DEUTSCHE BUNDESPOST)	18255	8901	644	9354	4623	1331	796	64	535	246
VERKEHR- UND NACHRICHTENUEBERMITTLUNG	28385	16729	2506	11656	6180	3035	2444	234	591	286
KREDIT- UND SONSTIGE FINANZIERUNGS- INSTITUTE	13667	514	273	13153	7062	258	28	21	230	129
VERSICHERUNGSGEWERBE	23205	921	391	22284	9873	414	75	58	339	154
KREDITINSTITUTE UND VERSICHERUNGS- GEWERBE	36872	1435	664	35437	16935	672	103	79	569	283
GASTSTAETTEN- UND BEHERBERGUNGSGEWERBE	15782	9984	5283	5798	4099	3804	3205	1552	599	338
REINIGUNG UND KÖRPERPFLEGE	7749	6715	4775	1034	615	1746	1702	1262	44	25
WISSENSCHAFT, BILDUNG, KUNST UND PUBLIZISTIK	29796	5428	2715	24368	13359	2699	960	678	1739	749
GESUNDHEITS- UND VETERINAERWESEN	20754	2714	1851	18040	14937	2170	914	753	1256	1002
RECHTS- UND WIRTSCHAFTSBERATUNG	23123	2299	584	20824	10679	938	296	64	642	286
SONSTIGE DIENSTLEISTUNGEN	11852	7499	849	4353	2378	1462	1286	109	176	61
DIENSTLEISTUNGEN, A.N.G.	109056	34639	16057	74417	46067	12819	8363	4418	4456	2461
ORGANISATIONEN OHNE ERWERBSCHARAKTER UND PRIVATE HAUSHALTE	14158	2276	1118	11882	7228	737	312	192	425	201
GEBIETSKÖRPERSCHAFTEN	20047	4699	1240	15348	9168	903	566	279	337	163
SOZIALVERSICHERUNG	3014	91	52	2923	1852	54	7	6	47	33
GEBIETSKÖRPERSCHAFTEN UND SOZIAL- VERSICHERUNG	23061	4790	1292	18271	11020	957	573	285	384	196
OHNE ANGABE	135	123	118	12	9	7	6	5	1	-
INSGESAMT	424114	167033	34386	257081	133687	44140	34414	7577	9726	4749

WIRTSCHAFTSABTEILUNG ----- WIRTSCHAFTSUNTERABTEILUNG	BESCHAEFTIGTE					DARUNTER AUSLAENDER				
	INSGESAMT	DAVON				ZUSAMMEN	DAVON			
		DARUNTER ARBEITER	WEIBLICH	ANGEST.	WEIBLICH		DARUNTER ARBEITER	WEIBLICH	ANGEST.	WEIBLICH
LEVERKUSEN, STADT										
LAND- UND FORSTWIRTSCHAFT, TIERHALTUNG UND FISCHEREI	149	134	32	15	11	11	11	3	-	-
ENERGIEWIRTSCHAFT UND WASSERVER- SORGUNG, BERGBAU	535	265	20	270	72	24	20	3	4	-
CHEMISCHE INDUSTRIE U. MINERALOEL- VERARBEITUNG	39582	17531	2408	22051	5602	2698	2093	259	605	164
KUNSTSTOFF-, GUMMI- UND ASBESTVERARBEITUNG	3852	2818	797	1034	328	1042	1012	288	30	8
GEWINNUNG UND VERARBEITUNG VON STEINEN UND ERDEN, FEINKERAMIK, GLAS	179	154	1	25	10	44	44	1	-	-
EISEN- UND NE-METALLERZEUGUNG, GIESSEREI UND STAHLVERFORMUNG	640	424	16	216	72	110	103	7	7	1
STAHL-, MASCHINEN- UND FAHRZEUGBAU, ADV	2511	1846	74	665	231	418	405	14	13	2
ELEKTROTECHNIK, (OHNE ADV), FEINMECHANIK, EBM-W., OPTIK	903	576	165	327	115	71	61	20	10	3
HOLZ-, PAPIER- UND DRUCKGEWERBE	706	508	140	198	84	58	57	10	1	-
LEDER-, TEXTIL- UND BEKLEIDUNGSGEWERBE	219	163	144	56	43	33	32	28	1	1
NAHRUNGS- UND GENUSSMITTELGEWERBE	435	220	41	215	183	32	26	5	6	6
VERARBEITENDES GEWERBE (OHNE BAUGEWERBE)	49027	24240	3786	24787	6668	4506	3833	632	673	185
BAUHAUPTGEWERBE	1481	1289	6	192	78	253	249	-	4	-
AUSBAU- UND BAUHILFSGEWERBE	1735	1508	45	227	104	185	182	3	3	1
BAUGEWERBE	3216	2797	51	419	182	438	431	3	7	1
GROSSHANDEL	1602	587	167	1015	432	113	79	14	34	12
HANDELSVERMITTLUNG	227	83	15	144	69	10	4	1	6	3
EINZELHANDEL	4381	829	290	3552	2714	157	72	21	85	67
HANDEL	6210	1499	472	4711	3215	280	155	36	125	82
EISENBAHNEN	1662	1592	39	70	36	213	212	11	1	1
DEUTSCHE BUNDESPOST	226	203	93	23	21	4	4	2	-	-
VERKEHR (OHNE EISENBAHNEN UND DEUTSCHE BUNDESPOST)	1077	761	29	316	189	88	81	2	7	6
VERKEHR- UND NACHRICHTENUEBERMITTLUNG	2965	2556	161	409	246	305	297	15	8	7
KREDIT- UND SONSTIGE FINANZIERUNGS- INSTITUTE	1086	46	26	1040	649	17	2	1	15	9
VERSICHERUNGSGEWERBE	72	-	-	72	52	-	-	-	-	-
KREDITINSTITUTE UND VERSICHERUNGS- GEWERBE	1158	46	26	1112	701	17	2	1	15	9
GASTSTAETTEN- UND BEHERBERGUNGSGEWERBE	1387	806	528	581	451	251	220	109	31	19
REINIGUNG UND KOERPERPFLEGE	1361	1299	1139	62	51	309	309	271	-	-
WISSENSCHAFT, BILDUNG, KUNST UND PUBLIZISTIK	1558	617	454	941	768	73	47	19	26	20
GESUNDHEITS- UND VETERINAERWESEN	2869	449	376	2420	2039	271	151	135	120	98
RECHTS- UND WIRTSCHAFTSBERATUNG	1615	210	94	1405	712	52	12	5	40	14
SONSTIGE DIENSTLEISTUNGEN	645	420	92	225	169	112	102	11	10	4
DIENSTLEISTUNGEN, A.N.G.	9435	3801	2683	5634	4190	1068	841	550	227	155
ORGANISATIONEN OHNE ERWERBSCHARAKTER UND PRIVATE HAUSHALTE	881	155	96	726	497	45	20	7	25	14
GEBIETSKOERPERSCHAFTEN	2221	674	178	1547	974	95	35	6	60	35
SDZIALVERSICHERUNG	385	24	22	361	210	2	-	-	2	1
GEBIETSKOEPERSCHAFTEN UND SOZIAL- VERSICHERUNG	2606	698	200	1908	1184	97	35	6	62	36
OHNE ANGABE	58	58	56	-	-	3	3	3	-	-
INSGESAMT	76240	36249	7583	39991	16966	6794	5648	1259	1146	489

SOZIALVERSICHERUNGSPFLICHTIG BESCHAEFTE ARBEITNEHMER, DARUNTER AUSLAENDER IN DEN
 WIRTSCHAFTSABTEILUNGEN UND -GRUPPEN SOWIE ARBEITER UND ANGESTELLTE AM 30.06.89

WIRTSCHAFTSABTEILUNG ----- WIRTSCHAFTSUNTERABTEILUNG	BESCHAEFTE					DARUNTER AUSLAENDER				
	INSGESAMT	DAVON				ZUSAMMEN	DAVON			
		DARUNTER ARBEITER	WEIBLICH	ANGEST.	WEIBLICH		DARUNTER ARBEITER	WEIBLICH	ANGEST.	WEIBLICH
KREIS AACHEN										
LAND- UND FORSTWIRTSCHAFT, TIERHALTUNG UND FISCHEREI	423	383	80	40	24	21	20	3	1	-
ENERGIEWIRTSCHAFT UND WASSERVER- SORGUNG, BERGBAU	5363	3762	44	1601	266	222	206	1	16	4
CHEMISCHE INDUSTRIE U. MINERALDEL- VERARBEITUNG	2967	1307	565	1660	810	244	185	94	59	18
KUNSTSTOFF-, GUMMI- UND ASBESTVERARBEITUNG	1385	1011	327	374	143	239	222	88	17	6
GEWINNUNG UND VERARBEITUNG VON STEINEN UND ERDEN, FEINKERAMIK, GLAS	4666	3783	21	883	177	652	614	1	38	4
EISEN- UND NE-METALLERZEUGUNG, GIESSEREI UND STAHLVERFORMUNG	3266	2603	111	663	215	388	378	16	10	3
STAHL-, MASCHINEN- UND FAHRZEUGBAU, ADV	4714	3121	119	1593	460	374	310	5	64	10
ELEKTROTECHNIK, (OHNE ADV), FEINMECHANIK, EBM-W., OPTIK	7639	5033	1271	2606	1035	505	423	134	82	24
HOLZ-, PAPIER- UND DRUCKGEWERBE	1528	1162	200	366	194	85	79	12	6	5
LEDER-, TEXTIL- UND BEKLEIDUNGSGEWERBE	526	457	386	69	47	98	93	69	5	3
NAHRUNGS- UND GENUSSMITTELGEWERBE	2475	1524	453	951	736	123	100	41	23	16
VERARBEITENDES GEWERBE (OHNE BAUGEWERBE)	29166	20001	3453	9165	3817	2708	2404	460	304	89
BAUHAUPTGEWERBE	3289	2806	15	483	190	317	300	2	17	4
AUSBAU- UND BAUHILFSGEWERBE	1462	1260	33	202	147	58	56	-	2	1
BAUGEWERBE	4751	4066	48	685	337	375	356	2	19	5
GROSSHANDEL	2628	935	163	1693	764	150	78	6	72	19
HANDELSVERMITTLUNG	183	101	10	82	56	9	8	-	1	1
EINZELHANDEL	5797	1333	436	4464	3402	188	79	18	109	84
HANDEL	8608	2369	609	6239	4222	347	165	24	182	104
EISENBAHNEN
DEUTSCHE BUNDESPOST
VERKEHR (OHNE EISENBAHNEN UND DEUTSCHE BUNDESPOST)	2015	1457	36	558	268	123	103	-	20	9
VERKEHR- UND NACHRICHTENUEBERMITTLUNG	2137	1574	62	563	272	124	104	-	20	9
KREDIT- UND SONSTIGE FINANZIERUNGS- INSTITUTE	1130	46	44	1084	600	13	2	2	11	4
VERSICHERUNGSGEWERBE	81	-	-	81	64	2	-	-	2	1
KREDITINSTITUTE UND VERSICHERUNGS- GEWERBE	1211	46	44	1165	664	15	2	2	13	5
GASTSTAETTEN- UND BEHERBERGUNGSGEWERBE	2124	1241	823	883	714	238	179	89	59	36
REINIGUNG UND KOERPERPFLEGE	1065	993	792	72	61	123	121	88	2	1
WISSENSCHAFT, BILDUNG, KUNST UND PUBLIZISTIK	1327	239	174	1088	898	73	12	6	61	25
GESUNDHEITS- UND VETERINAERWESEN	4418	628	526	3790	3160	207	36	31	171	125
RECHTS- UND WIRTSCHAFTSBERATUNG	1289	125	56	1164	750	31	12	4	19	6
SONSTIGE DIENSTLEISTUNGEN	429	284	22	145	76	26	19	2	7	1
DIENSTLEISTUNGEN, A.N.G.	10652	3510	2393	7142	5659	698	379	220	319	194
ORGANISATIONEN OHNE ERWERBSCHARAKTER UND PRIVATE HAUSHALTE	1171	459	316	712	486	90	57	36	33	25
GEBIETSKOERPERSCHAFTEN	3402	1840	421	1562	880	31	21	9	10	8
SOZIALVERSICHERUNG	266	30	25	236	161	3	1	1	2	2
GEBIETSKOERPERSCHAFTEN UND SOZIAL- VERSICHERUNG	3668	1870	446	1798	1041	34	22	10	12	10
OHNE ANGABE	-	-	-	-	-	-	-	-	-	-
INSGESAMT	67150	38040	7495	29110	16788	4634	3715	758	919	445

WIRTSCHAFTSABTEILUNG ----- WIRTSCHAFTSUNTERABTEILUNG	BESCHAEFTIGTE					DARUNTER AUSLAENDER				
	INSGESAMT	DAVON				ZUSAMMEN	DAVON			
		DARUNTER ARBEITER	WEIBLICH	ANGEST.	DARUNTER WEIBLICH		DARUNTER ARBEITER	WEIBLICH	ANGEST.	DARUNTER WEIBLICH
KREIS DUEREN										
LAND- UND FORSTWIRTSCHAFT, TIERHALTUNG UND FISCHEREI	809	724	131	85	42	25	25	3	-	-
ENERGIEWIRTSCHAFT UND WASSERVER- SORGUNG, BERGBAU	6410	4911	53	1499	220	1215	1192	1	23	3
CHEMISCHE INDUSTRIE U. MINERALOEL- VERARBEITUNG	1822	873	201	949	294	108	87	15	21	3
KUNSTSTOFF-, GUMMI- UND ASBESTVERARBEITUNG	2278	1736	542	542	229	232	225	65	7	5
GEWINNUNG UND VERARBEITUNG VON STEINEN UND ERDEN, FEINKERAMIK, GLAS	905	729	115	176	83	81	79	15	2	1
EISEN- UND NE-METALLERZEUGUNG, GIESSEREI UND STAHLVERFORMUNG	1211	824	29	387	154	110	102	10	8	1
STAHL-, MASCHINEN- UND FAHRZEUGBAU, ADV	6797	4906	123	1891	549	631	594	8	37	6
ELEKTROTECHNIK, (OHNE ADV), FEINMECHANIK, EBH-W., OPTIK	2445	1797	580	648	242	118	106	48	12	2
HOLZ-, PAPIER- UND DRUCKGEWERBE	8778	6481	1265	2297	825	658	616	101	42	8
LEDER-, TEXTIL- UND BEKLEIDUNGSGEWERBE	2307	1704	598	603	223	199	182	71	17	3
NAHRUNGS- UND GENUSSMITTELGEWERBE	1918	1066	264	852	677	112	105	70	7	5
VERARBEITENDES GEWERBE (OHNE BAUGEWERBE)	28461	20116	3717	8345	3276	2249	2096	403	153	34
BAUHAUPTGEWERBE	3411	2882	12	529	216	221	219	-	2	-
AUSBAU- UND BAUMILFSGEWERBE	1071	881	29	190	130	28	24	-	4	2
BAUGEWERBE	4482	3763	41	719	346	249	243	-	6	2
GROSSHANDEL	2705	979	104	1726	761	96	68	14	28	10
HANDELSVERMITTLUNG	418	179	41	239	128	15	11	2	4	3
EINZELHANDEL	5068	1114	329	3954	2994	108	40	7	68	46
HANDEL	8191	2272	474	5919	3883	219	119	23	100	59
EISENBAHNEN
DEUTSCHE BUNDESPOST
VERKEHR (OHNE EISENBAHNEN UND DEUTSCHE BUNDESPOST)	1454	1104	40	350	187	59	52	1	7	4
VERKEHR- UND NACHRICHTENUEBERMITTLUNG	2039	1550	177	489	299	67	57	1	10	5
KREDIT- UND SONSTIGE FINANZIERUNGS- INSTITUTE	1512	42	31	1470	777	7	1	1	6	3
VERSICHERUNGSGEWERBE	136	1	-	135	84	1	-	-	1	-
KREDITINSTITUTE UND VERSICHERUNGS- GEWERBE	1648	43	31	1605	861	8	1	1	7	3
GASTSTAETTEN- UND BEHERBERGUNGSGEWERBE	2026	1190	781	836	631	214	187	86	27	15
REINIGUNG UND KOERPERPFLEGE	1057	944	787	113	73	72	71	60	1	1
WISSENSCHAFT, BILDUNG, KUNST UND PUBLIZISTIK	5901	1576	426	4325	1656	265	38	16	227	49
GESUNDHEITS- UND VETERINAERWESEN	4366	508	374	3858	3005	127	29	26	98	71
RECHTS- UND WIRTSCHAFTSBERATUNG	1633	176	22	1457	929	28	14	1	14	6
SONSTIGE DIENSTLEISTUNGEN	663	488	41	175	70	24	23	-	1	-
DIENSTLEISTUNGEN, A.N.G.	15646	4882	2431	10764	6364	730	362	189	368	142
ORGANISATIONEN OHNE ERWERBSCHARAKTER UND PRIVATE HAUSHALTE	963	301	239	662	439	18	11	10	7	2
GEBIETSKOERPERSCHAFTEN	5088	2455	401	2633	1529	75	32	11	43	29
SOZIALVERSICHERUNG	420	27	16	393	254	1	1	1	-	-
GEBIETSKOERPERSCHAFTEN UND SOZIAL- VERSICHERUNG	5508	2482	417	3026	1783	76	33	12	43	29
OHNE ANGABE	88	88	85	-	-	1	1	1	-	-
INSGESAMT	74245	41132	7796	33113	17513	4857	4140	644	717	279

WIRTSCHAFTSABTEILUNG ----- WIRTSCHAFTSUNTERABTEILUNG	BESCHAEFTIGTE					DARUNTER AUSLAENDER				
	INSGESAMT	DAVON				ZUSAMMEN	DAVON			
		ARBEITER	DARUNTER WEIBLICH	ANGEST.	DARUNTER WEIBLICH		ARBEITER	DARUNTER WEIBLICH	ANGEST.	DARUNTER WEIBLICH
	KREIS ERFTKREIS									
LAND- UND FORSTWIRTSCHAFT, TIERHALTUNG UND FISCHEREI	1074	959	212	115	43	146	141	37	5	2
ENERGIEWIRTSCHAFT UND WASSERVER- SORGUNG, BERGBAU	10619	7544	110	3075	474	425	402	2	23	3
CHEMISCHE INDUSTRIE U. MINERALDEL- VERARBEITUNG	13680	9278	390	4402	961	617	538	51	79	11
KUNSTSTOFF-, GUMMI- UND ASBESTVERARBEITUNG	1579	1126	172	453	164	383	368	56	15	4
GEWINNUNG UND VERARBEITUNG VON STEINEN UND ERDEN, FEINKERAMIK, GLAS	2116	1434	105	682	204	322	300	36	22	7
EISEN- UND NE-METALLERZEUGUNG, GIESSEREI UND STAHLVERFORMUNG	5936	5125	326	811	188	1676	1659	106	17	2
STAHL-, MASCHINEN- UND FAHRZEUGBAU, ADV	6469	4640	151	1829	639	773	725	10	48	14
ELEKTROTECHNIK, (OHNE ADV), FEINMECHANIK, EBM-W., OPTIK	3818	2409	745	1409	518	379	338	139	41	14
HOLZ-, PAPIER- UND DRUCKGEWERBE	2139	1610	252	529	228	205	193	15	12	6
LEDER-, TEXTIL- UND BEKLEIDUNGSGEWERBE	373	295	204	78	50	75	74	67	1	1
NAHRUNGS- UND GENUSSMITTELGEWERBE	3586	2218	428	1368	919	224	209	65	15	11
VERARBEITENDES GEWERBE (OHNE BAUGEWERBE)	39696	28135	2773	11561	3871	4654	4404	545	250	70
BAUHAUPTGEWERBE	5474	4551	46	923	352	733	712	4	21	6
AUSBAU- UND BAUHILFSGEWERBE	2346	1961	68	385	232	98	91	6	7	6
BAUGEWERBE	7820	6512	114	1308	584	831	803	10	28	12
GROSSHANDEL	5028	1792	349	3236	1376	366	279	46	87	28
HANDELSVERMITTLUNG	735	220	54	515	270	46	26	3	20	15
EINZELHANDEL	8089	1842	491	6247	4730	273	149	37	124	83
HANDEL	13852	3854	894	9998	6376	685	454	86	231	126
EISENBAHNEN	602	347	9	255	8	36	34	-	2	-
DEUTSCHE BUNDESPOST	209	156	120	53	52	3	3	3	-	-
VERKEHR (OHNE EISENBAHNEN UND DEUTSCHE BUNDESPOST)	4723	3059	180	1664	744	365	323	13	42	18
VERKEHR- UND NACHRICHTENUEBERMITTLUNG	5534	3562	309	1972	804	404	360	16	44	18
KREDIT- UND SONSTIGE FINANZIERUNGS- INSTITUTE	1610	146	133	1464	821	19	5	5	14	9
VERSICHERUNGSGEWERBE	110	2	1	108	81	5	-	-	5	1
KREDITINSTITUTE UND VERSICHERUNGS- GEWERBE	1720	148	134	1572	902	24	5	5	19	10
GASTSTAETTEN- UND BEHERBERGUNGSGEWERBE	2746	1655	1070	1091	811	494	425	192	69	35
REINIGUNG UND KÖRPERPFLEGE	1938	1752	906	186	110	468	464	68	4	2
WISSENSCHAFT, BILDUNG, KUNST UND PUBLIZISTIK	2352	602	430	1750	1335	102	27	22	75	47
GESUNDHEITS- UND VETERINAERWESEN	3921	469	349	3452	3032	235	61	50	174	140
RECHTS- UND WIRTSCHAFTSBERATUNG	2331	270	54	2061	1236	64	21	3	43	16
SONSTIGE DIENSTLEISTUNGEN	2162	1671	242	491	217	443	396	33	47	16
DIENSTLEISTUNGEN, A.N.G.	15450	6419	3051	9031	6741	1806	1394	368	412	256
ORGANISATIONEN OHNE ERWERBSCHARAKTER UND PRIVATE HAUSHALTE	1724	511	235	1213	830	115	82	24	33	22
GEBIETSKÖRPERSCHAFTEN	4625	1627	516	2998	1899	80	51	14	29	18
SOZIALVERSICHERUNG	621	49	38	572	375	7	1	1	6	4
GEBIETSKÖRPERSCHAFTEN UND SOZIAL- VERSICHERUNG	5246	1676	554	3570	2274	87	52	15	35	22
OHNE ANGABE	138	132	105	6	6	8	7	1	1	1
INSGESAMT	102873	59452	8491	43421	22905	9185	8104	1109	1081	542

WIRTSCHAFTSABTEILUNG ----- WIRTSCHAFTSUNTERABTEILUNG	BESCHAEFTIGTE				DARUNTER AUSLAENDER					
	INSGESAMT	DAVON			ZUSAMMEN	DAVON				
		ARBEITER	DARUNTER WEIBLICH	ANGEST.		ARBEITER	DARUNTER WEIBLICH	ANGEST.	DARUNTER WEIBLICH	
KREIS EUSKIRCHEN										
LAND- UND FORSTWIRTSCHAFT, TIERHALTUNG UND FISCHEREI	643	558	95	85	43	28	27	2	1	1
ENERGIEWIRTSCHAFT UND WASSERVER- SORGUNG, BERGBAU	416	184	13	232	68	3	3	-	-	-
CHEMISCHE INDUSTRIE U. MINERALOEL- VERARBEITUNG	198	134	33	64	27	8	7	3	1	1
KUNSTSTOFF-, GUMMI- UND ASBESTVERARBEITUNG	958	728	222	230	82	97	94	13	3	2
GEWINNUNG UND VERARBEITUNG VON STEINEN UND ERDEN, FEINKERAMIK, GLAS	914	682	43	232	72	87	81	6	6	2
EISEN- UND NE-METALLERZEUGUNG, GIESSEREI UND STAHLVERFORMUNG	1582	1292	66	290	119	90	85	13	5	2
STAHL-, MASCHINEN- UND FAHRZEUGBAU, ADV	2806	1920	107	886	301	114	106	13	8	1
ELEKTROTECHNIK, (OHNE ADV), FEINMECHANIK, EBM-W., OPTIK	1820	1389	310	431	143	106	101	46	5	1
HOLZ-, PAPIER- UND DRUCKGEWERBE	3669	3065	239	604	203	245	233	47	12	3
LEDER-, TEXTIL- UND BEKLEIDUNGSGEWERBE	1135	931	718	204	127	129	125	77	4	3
NAHRUNGS- UND GENUSSMITTELGEWERBE	1597	849	68	748	468	54	39	3	15	4
VERARBEITENDES GEWERBE (OHNE BAUGEWERBE)	14679	10990	1806	3689	1542	930	871	221	59	19
BAUHAUPTGEWERBE	2681	2298	5	383	139	108	104	1	4	2
AUSBAU- UND BAUHILFSGEWERBE	874	752	27	122	90	17	17	1	-	-
BAUGEWERBE	3555	3050	32	505	229	125	121	2	4	2
GROSSHANDEL	1704	745	73	959	353	38	29	8	9	5
HANDELSVERMITTLUNG	420	276	25	144	68	5	5	1	-	-
EINZELHANDEL	4003	784	231	3219	2443	49	20	2	29	18
HANDEL	6127	1805	329	4322	2864	92	54	11	38	23
EISENBAHNEN	89	80	4	9	1	-	-	-	-	-
DEUTSCHE BUNDESPOST	137	80	41	57	52	1	1	-	-	-
VERKEHR (OHNE EISENBAHNEN UND DEUTSCHE BUNDESPOST)	1273	969	71	304	164	42	38	4	4	2
VERKEHR- UND NACHRICHTENUEBERMITTLUNG	1499	1129	116	370	217	43	39	4	4	2
KREDIT- UND SONSTIGE FINANZIERUNGS- INSTITUTE	1069	55	27	1014	485	2	-	-	2	-
VERSICHERUNGSGEWERBE	63	3	1	60	47	-	-	-	-	-
KREDITINSTITUTE UND VERSICHERUNGS- GEWERBE	1132	58	28	1074	532	2	-	-	2	-
GASTSTAETTEN- UND BEHERBERGUNGSGEWERBE	1942	935	670	1007	764	149	120	49	29	20
REINIGUNG UND KOERPERPFLEGE	525	486	410	39	33	33	30	17	3	2
WISSENSCHAFT, BILDUNG, KUNST UND PUBLIZISTIK	1001	319	169	682	377	41	21	2	20	5
GESUNDEHEITS- UND VETERINAERWESEN	2953	446	350	2507	2128	91	18	14	73	50
RECHTS- UND WIRTSCHAFTSBERATUNG	920	105	50	815	507	17	5	1	12	5
SONSTIGE DIENSTLEISTUNGEN	433	348	73	85	53	33	28	2	5	1
DIENSTLEISTUNGEN, A.N.G.	7774	2639	1722	5135	3862	364	222	85	142	83
ORGANISATIONEN OHNE ERWERBSCHARAKTER UND PRIVATE HAUSHALTE	694	227	168	467	342	11	6	4	5	4
GEBIETSKOERPERSCHAFTEN	3233	1484	356	1749	980	33	22	9	11	8
SOZIALVERSICHERUNG	185	15	10	170	110	-	-	-	-	-
GEBIETSKOEPERSCHAFTEN UND SOZIAL- VERSICHERUNG	3418	1499	366	1919	1090	33	22	9	11	8
OHNE ANGABE	6	6	6	-	-	-	-	-	-	-
INSGESAMT	39943	22145	4681	17798	10789	1631	1365	338	266	142

WIRTSCHAFTSABTEILUNG ----- WIRTSCHAFTSUNTERABTEILUNG	BESCHAEFTIGTE					DARUNTER AUSLAENDER				
	INSGESAMT	DAVON				ZUSAMMEN	DAVON			
		DARUNTER ARBEITER	WEIBLICH	ANGEST.	WEIBLICH		DARUNTER ARBEITER	WEIBLICH	ANGEST.	WEIBLICH
KREIS HEINSBERG										
LAND- UND FORSTWIRTSCHAFT, TIERHALTUNG UND FISCHEREI	701	631	129	70	36	38	38	2	-	-
ENERGIEWIRTSCHAFT UND WASSERVER- SORGUNG, BERGBAU	4738	3697	64	1041	156	844	809	-	35	3
CHEMISCHE INDUSTRIE U. MINERALOEL- VERARBEITUNG	3744	3296	342	448	123	585	573	26	12	-
KUNSTSTOFF-, GUMMI- UND ASBESTVERARBEITUNG	1150	960	419	190	71	180	176	107	4	1
GEWINNUNG UND VERARBEITUNG VON STEINEN UND ERDEN, FEINKERAMIK, GLAS	473	370	-	103	38	34	27	-	7	1
EISEN- UND NE-METALLERZEUGUNG, GIESSEREI UND STAHLVERFORMUNG	994	803	59	191	82	102	98	1	4	-
STAHL-, MASCHINEN- UND FAHRZEUGBAU, ADV	5440	4111	368	1329	472	229	195	10	34	9
ELEKTROTECHNIK, (OHNE ADV), FEINMECHANIK, EBM-W., OPTIK	1412	1062	267	350	122	78	71	18	7	2
HOLZ-, PAPIER- UND DRUCKGEWERBE	1050	833	96	217	126	61	56	3	5	2
LEDER-, TEXTIL- UND BEKLEIDUNGSGEWERBE	4355	3534	2364	821	381	507	489	294	18	5
NAHRUNGS- UND GENUSSMITTELGEWERBE	1247	671	138	576	493	50	45	16	5	4
VERARBEITENDES GEWERBE (OHNE BAUGEWERBE)	19865	15640	4053	4225	1908	1826	1730	475	96	24
BAUHAUPTGEWERBE	3773	3203	11	570	199	203	190	1	13	3
AUSBAU- UND BAUHILFSGEWERBE	1049	876	29	173	120	43	42	-	1	1
BAUGEWERBE	4822	4079	40	743	319	246	232	1	14	4
GROSSHANDEL	2133	927	104	1206	542	84	62	5	22	9
HANDELSVERMITTLUNG	189	92	33	97	62	8	3	-	5	2
EINZELHANDEL	4583	1295	331	3288	2390	125	58	13	67	43
HANDEL	6905	2314	468	4591	2994	217	123	18	94	54
EISENBAHNEN
DEUTSCHE BUNDESPOST	200	115	70	85	84	1	-	-	1	1
VERKEHR (OHNE EISENBAHNEN UND DEUTSCHE BUNDESPOST)
VERKEHR- UND NACHRICHTENUEBERMITTLUNG	994	733	104	261	181	42	36	2	6	4
KREDIT- UND SONSTIGE FINANZIERUNGS- INSTITUTE	1332	36	16	1296	601	19	2	-	17	8
VERSICHERUNGSGEWERBE	89	-	-	89	61	1	-	-	1	1
KREDITINSTITUTE UND VERSICHERUNGS- GEWERBE	1421	36	16	1385	662	20	2	-	18	9
GASTSTAETTEN- UND BEHERBERGUNGSGEWERBE	1351	675	443	676	524	142	119	44	23	18
REINIGUNG UND KOERPERPFLEGE	684	611	506	73	59	34	31	24	3	1
WISSENSCHAFT, BILDUNG, KUNST UND PUBLIZISTIK	722	126	95	596	474	34	3	2	31	19
GESUNDHEITS- UND VETERINAERWESEN	2490	305	253	2185	1875	112	9	6	103	73
RECHTS- UND WIRTSCHAFTSBERATUNG	1088	72	10	1016	696	27	5	1	22	6
SONSTIGE DIENSTLEISTUNGEN	242	176	39	66	48	13	12	2	1	-
DIENSTLEISTUNGEN, A.M.G.	6577	1965	1346	4612	3676	362	179	79	183	117
ORGANISATIONEN OHNE ERWERBSCHARAKTER UND PRIVATE HAUSHALTE	1092	460	260	632	403	30	14	5	16	6
GEBIETSKOERPERSCHAFTEN	3705	1715	563	1990	1039	211	104	28	107	41
SOZIALVERSICHERUNG	208	18	16	190	114	1	1	1	-	-
GEBIETSKOEPERSCHAFTEN UND SOZIAL- VERSICHERUNG	3913	1733	579	2180	1153	212	105	29	107	41
OHNE ANGABE	39	39	36	-	-	1	1	1	-	-
INSGESAMT	51067	31327	7095	19740	11488	3838	3269	612	569	262

WIRTSCHAFTSABTEILUNG ----- WIRTSCHAFTSUNTERABTEILUNG	BESCHAEFTIGTE					DARUNTER AUSLAENDER				
	INSGESAMT	DAVON			ZUSAMMEN	DAVON			DARUNTER WEIBLICH	
		DARUNTER ARBEITER	WEIBLICH	ANGEST.		DARUNTER ARBEITER	WEIBLICH	ANGEST.		
OBERBERGISCHER KREIS										
LAND- UND FORSTWIRTSCHAFT, TIERHALTUNG UND FISCHEREI	518	435	85	83	36	29	26	1	3	2
ENERGIEWIRTSCHAFT UND WASSERVER- SORGUNG, BERGBAU	821	443	33	378	103	5	3	-	2	1
CHEMISCHE INDUSTRIE U. MINERALOEL- VERARBEITUNG	373	158	63	215	95	26	15	9	11	2
KUNSTSTOFF-, GUMMI- UND ASBESTVERARBEITUNG	7190	5525	1753	1665	548	1279	1245	310	34	13
GEWINNUNG UND VERARBEITUNG VON STEINEN UND ERDEN, FEINKERAMIK, GLAS	458	326	11	132	53	44	43	2	1	-
EISEN- UND NE-METALLERZEUGUNG, GIESSEREI UND STAHLVERFORMUNG	4901	3605	351	1296	439	630	619	64	11	4
STAHL-, MASCHINEN- UND FAHRZEUGBAU, ADV	14839	9711	542	5128	1520	1499	1410	80	89	20
ELEKTROTECHNIK, (OHNE ADV), FEINMECHANIK, EBM-W., OPTIK	10380	7202	3142	3178	1113	1081	1030	545	51	10
HOLZ-, PAPIER- UND DRUCKGEWERBE	2903	2098	380	805	324	266	254	63	12	6
LEDER-, TEXTIL- UND BEKLEIDUNGSGEWERBE	2276	1734	1207	542	276	305	293	177	12	2
NAHRUNGS- UND GENUSSMITTELGEWERBE	1192	680	108	512	421	49	47	12	2	1
VERARBEITENDES GEWERBE (OHNE BAUGEWERBE)	44512	31039	7557	13473	4789	5179	4956	1262	223	58
BAUHAUPTGEWERBE	2841	2359	16	482	191	302	297	1	5	2
AUSBAU- UND BAUHILFSGEWERBE	1811	1563	158	248	172	65	63	8	2	1
BAUGEWERBE	4652	3922	174	730	363	367	360	9	7	3
GROSSHANDEL	2526	1012	169	1514	674	109	94	8	15	7
HANDELSVERMITTLUNG	800	323	68	477	241	39	30	18	9	3
EINZELHANDEL	5122	948	279	4174	3201	106	42	8	64	41
HANDEL	8448	2283	516	6165	4116	254	166	34	88	51
EISENBAHNEN
DEUTSCHE BUNDESPOST	332	277	144	55	50	2	2	1	-	-
VERKEHR (OHNE EISENBAHNEN UND DEUTSCHE BUNDESPOST)
VERKEHR- UND NACHRICHTENUEBERMITTLUNG	1731	1340	231	391	264	39	36	3	3	2
KREDIT- UND SONSTIGE FINANZIERUNGS- INSTITUTE	1427	77	64	1350	669	4	-	-	4	1
VERSICHERUNGSGEWERBE	127	-	-	127	85	-	-	-	-	-
KREDITINSTITUTE UND VERSICHERUNGS- GEWERBE	1554	77	64	1477	754	4	-	-	4	1
GASTSTAETTEN- UND BEHERBERGUNGSGEWERBE	3523	1856	1069	1667	1233	504	415	135	89	58
REINIGUNG UND KOERPERPFLEGE	790	725	614	65	57	50	50	44	-	-
WISSENSCHAFT, BILDUNG, KUNST UND PUBLIZISTIK	1571	393	300	1178	872	49	11	11	38	21
GESUNDEITS- UND VETERINAERWESEN	4145	524	387	3621	2918	178	52	45	126	92
RECHTS- UND WIRTSCHAFTSBERATUNG	2349	320	61	2029	1137	49	17	5	32	10
SONSTIGE DIENSTLEISTUNGEN	2059	298	35	1761	396	150	21	2	129	18
DIENSTLEISTUNGEN, A.N.G.	14437	4116	2466	10321	6613	980	566	242	414	199
ORGANISATIONEN OHNE ERWERBSCHARAKTER UND PRIVATE HAUSHALTE	1193	353	243	840	563	36	20	11	16	8
GEBIETSKOERPERSCHAFTEN	2838	849	193	1989	1173	23	12	5	11	9
SOZIALVERSICHERUNG	282	25	22	257	171	3	2	2	1	1
GEBIETSKOERPERSCHAFTEN UND SOZIAL- VERSICHERUNG	3120	874	215	2246	1344	26	14	7	12	10
OHNE ANGABE	78	78	68	-	-	6	6	5	-	-
INSGESAMT	81064	44960	11652	36104	18945	6925	6153	1574	772	335

SOZIALVERSICHERUNGSPFLICHTIG BESCHAEFTIGTE ARBEITNEHMER, DARUNTER AUSLAENDER IN DEN
 WIRTSCHAFTSABTEILUNGEN UND -GRUPPEN SDWIE ARBEITER UND ANGESTELLTE AM 30.06.89

WIRTSCHAFTSABTEILUNG ----- WIRTSCHAFTSUNTERABTEILUNG	BESCHAEFTIGTE					DARUNTER AUSLAENDER				
	INSGESAMT	DAVON				ZUSAMMEN	DAVON			
		ARBEITER	DARUNTER WEIBLICH	ANGEST.	DARUNTER WEIBLICH		ARBEITER	DARUNTER WEIBLICH	ANGEST.	DARUNTER WEIBLICH
RHEINISCH-BERGISCHER KREIS										
LAND- UND FORSTWIRTSCHAFT, TIERHALTUNG UND FISCHEREI	722	567	148	155	116	49	46	6	3	3
ENERGIEWIRTSCHAFT UND WASSERVER- SORGUNG, BERGBAU	457	223	12	234	62	1	1	-	-	-
CHEMISCHE INDUSTRIE U. MINERALOEL- VERARBEITUNG	190	87	51	103	68	15	11	8	4	2
KUNSTSTOFF-, GUMMI- UND ASBESTVERARBEITUNG	1761	1238	388	523	205	326	315	119	11	6
GEWINNUNG UND VERARBEITUNG VON STEINEN UND ERDEN, FEINKERAMIK, GLAS	511	390	25	121	29	151	149	1	2	-
EISEN- UND NE-METALLERZEUGUNG, GIESSEREI UND STAHLVERFORMUNG	1230	886	98	344	141	264	255	39	9	-
STAHL-, MASCHINEN- UND FAHRZEUGBAU, ADV	9533	6489	711	3044	1039	1396	1337	197	59	18
ELEKTROTECHNIK, (DHNE ADV), FEINMECHANIK, EBM-W., DPTIK	6242	3329	996	2913	846	650	565	245	85	23
HOLZ-, PAPIER- UND DRUCKGEWERBE	4911	3683	551	1228	468	981	958	169	23	8
LEDER-, TEXTIL- UND BEKLEIDUNGSGEWERBE	1138	907	494	231	107	236	232	124	4	2
NAHRUNGS- UND GENUSSMITTELGEWERBE	1530	871	240	659	585	123	105	33	18	17
VERARBEITENDES GEWERBE (OHNE BAUGEWERBE)	27046	17880	3554	9166	3488	4142	3927	935	215	76
BAUHAUPTGEWERBE	2278	1898	12	380	186	305	294	1	11	3
AUSBAU- UND BAUHLIFSGEWERBE	1679	1406	41	273	162	112	108	2	4	-
BAUGEWERBE	3957	3304	53	653	348	417	402	3	15	3
GROSSHANDEL	3049	1172	206	1877	787	213	161	14	52	15
HANDELSVERMITTLUNG	1198	249	56	949	492	35	13	-	22	10
EINZELHANDEL	4878	1026	353	3852	2921	181	91	34	90	63
HANDEL	9125	2447	615	6678	4200	429	265	48	164	88
EISENBAHNEN	-	-	-	-	-	-	-	-	-	-
DEUTSCHE BUNDESPOST	224	188	117	36	33	2	2	2	-	-
VERKEHR (OHNE EISENBAHNEN UND DEUTSCHE BUNDESPOST)	1194	921	88	273	169	59	52	3	7	5
VERKEHR- UND NACHRICHTENUEBERMITTLUNG	1418	1109	205	309	202	61	54	5	7	5
KREDIT- UND SONSTIGE FINANZIERUNGS- INSTITUTE	1319	93	78	1226	717	18	3	1	15	13
VERSICHERUNGSGEWERBE	108	2	-	106	72	2	-	-	2	2
KREDITINSTITUTE UND VERSICHERUNGS- GEWERBE	1427	95	78	1332	789	20	3	1	17	15
GASTSTAETTEN- UND BEHERBERGUNGSGEWERBE	2398	1280	778	1118	864	304	244	116	60	33
REINIGUNG UND KOERPERPFLEGE	1327	1202	945	125	74	261	256	203	5	3
WISSENSCHAFT, BILDUNG, KUNST UND PUBLIZISTIK	2220	578	401	1642	1203	94	44	32	50	28
GESUNDHEITS- UND VETERINAERWESEN	3134	349	267	2785	2391	189	72	62	117	91
RECHTS- UND WIRTSCHAFTSBERATUNG	2758	568	154	2190	1201	142	79	9	63	21
SONSTIGE DIENSTLEISTUNGEN	890	526	60	364	152	56	51	2	5	1
DIENSTLEISTUNGEN, A.N.G.	12727	4503	2605	8224	5885	1046	746	424	300	177
ORGANISATIONEN OHNE ERWERBSCHARAKTER UND PRIVATE HAUSHALTE	1374	357	237	1017	712	48	20	12	28	21
GEBIETSKOERPERSCHAFTEN	2845	795	250	2050	1187	86	57	23	29	18
SOZIALVERSICHERUNG	676	41	25	635	395	7	1	1	6	6
GEBIETSKOEPERSCHAFTEN UND SDZIAL- VERSICHERUNG	3521	836	275	2685	1582	93	58	24	35	24
OHNE ANGABE	51	51	51	-	-	2	2	2	-	-
INSGESAMT	61825	31372	7833	30453	17384	6308	5524	1460	784	412

WIRTSCHAFTSABTEILUNG ----- WIRTSCHAFTSUNTERABTEILUNG	BESCHAEFTIGTE					DARUNTER AUSLAENDER				
	INSGESAMT	DAVON				ZUSAMMEN	DAVON			
		DARUNTER ARBEITER	WEIBLICH	ANGEST.	WEIBLICH		DARUNTER ARBEITER	WEIBLICH	ANGEST.	WEIBLICH
RHEIN-SIEG-KREIS										
LAND- UND FORSTWIRTSCHAFT, TIERHALTUNG UND FISCHEREI	1608	1385	329	223	119	208	204	14	4	2
ENERGIEWIRTSCHAFT UND WASSERVER- SORGUNG, BERGBAU	662	298	18	364	133	9	7	1	2	1
CHEMISCHE INDUSTRIE U. MINERALOEL- VERARBEITUNG	6955	3904	1085	3051	1173	712	647	231	65	28
KUNSTSTOFF-, GUMMI- UND ASBESTVERARBEITUNG	5023	3445	532	1578	504	866	843	148	23	8
GEWINNUNG UND VERARBEITUNG VON STEINEN UND ERDEN, FEINKERAMIK, GLAS	2093	1543	305	550	196	443	433	109	10	3
EISEN- UND NE-METALLERZEUGUNG, GIESSEREI UND STAHLVERFORMUNG	3597	3006	164	591	165	990	976	71	14	3
STAHL-, MASCHINEN- UND FAHRZEUGBAU, ADV	15439	10306	319	5133	1498	1737	1627	122	110	33
ELEKTROTECHNIK, (OHNE ADV), FEINMECHANIK, EBM-W., OPTIK	4623	3056	758	1567	550	336	295	110	41	12
HDLZ-, PAPIER- UND DRUCKGEWERBE	2474	1801	252	673	343	168	155	21	13	5
LEDER-, TEXTIL- UND BEKLEIDUNGSGEWERBE	1680	1202	792	478	277	332	329	175	3	-
NAHRUNGS- UND GENUSSMITTELGEWERBE	2590	1558	216	1032	836	145	137	37	8	5
VERARBEITENDES GEWERBE (OHNE BAUGEWERBE)	44474	29821	4423	14653	5542	5729	5442	1024	287	97
BAUHAUPTGEWERBE	5520	4566	75	954	385	701	677	13	24	7
AUSBAU- UND BAUHILFSGEWERBE	3029	2538	30	491	326	109	105	1	4	3
BAUGEWERBE	8549	7104	105	1445	711	810	782	14	28	10
GROSSHANDEL	4202	1689	241	2513	1040	221	172	49	49	12
HANDELSVERMITTLUNG	593	218	34	375	222	36	17	3	19	8
EINZELHANDEL	8804	1605	655	7199	5431	277	121	43	156	98
HANDEL	13599	3512	930	10087	6693	534	310	95	224	118
EISENBAHNEN	64	61	21	3	2	2	2	1	-	-
DEUTSCHE BUNDESPDST	166	126	88	40	36	3	3	-	-	-
VERKEHR (OHNE EISENBAHNEN UND DEUTSCHE BUNDESPOST)	2337	1691	60	646	322	113	95	2	18	6
VERKEHR- UND NACHRICHTENUEBERMITTLUNG	2567	1878	169	689	360	118	100	3	18	6
KREDIT- UND SONSTIGE FINANZIERUNGS- INSTITUTE	2893	166	140	2727	1564	15	3	3	12	7
VERSICHERUNGSGEWERBE	188	11	10	177	118	1	-	-	1	1
KREDITINSTITUTE UND VERSICHERUNGS- GEWERBE	3081	177	150	2904	1682	16	3	3	13	8
GASTSTAETTEN- UND BEHERBERGUNGSGEWERBE	4753	2693	1669	2060	1572	511	431	206	80	60
REINIGUNG UND KOERPERPFLEGE	1822	1673	1359	149	118	163	161	129	2	1
WISSENSCHAFT, BILDUNG, KUNST UND PUBLIZISTIK	3088	730	455	2358	1578	97	47	31	50	30
GESUNDHEITS- UND VETERINAERWESEN	5444	448	350	4996	4425	249	51	44	198	164
RECHTS- UND WIRTSCHAFTSBERATUNG	3866	295	48	3571	2080	113	23	5	90	31
SONSTIGE DIENSTLEISTUNGEN	1207	707	176	500	206	70	59	-	11	3
DIENSTLEISTUNGEN, A.N.G.	20180	6546	4057	13634	9979	1203	772	415	431	289
ORGANISATIONEN OHNE ERWERBSCHARAKTER UND PRIVATE HAUSHALTE	4874	830	497	4044	2345	232	91	37	141	66
GEBIETSKOERPERSCHAFTEN	6318	2098	471	4220	2437	143	69	34	74	40
SOZIALVERSICHERUNG	536	32	24	504	293	6	3	2	3	2
GEBIETSKOEPERSCHAFTEN UND SOZIAL- VERSICHERUNG	6854	2130	495	4724	2730	149	72	36	77	42
OHNE ANGABE	41	41	41	-	-	2	2	2	-	-
INSGESAMT	106489	53722	11214	52767	30294	9010	7785	1644	1225	639

SOZIALVERSICHERUNGSPFLICHTIG BESCHAEFTIGTE ARBEITNEHMER, DARUNTER AUSLAENDER IN DEN
 WIRTSCHAFTSABTEILUNGEN UND -GRUPPEN SOWIE ARBEITER UND ANGESTELLTE AM 30.06.89

WIRTSCHAFTSABTEILUNG ----- WIRTSCHAFTSUNTERABTEILUNG	BESCHAEFTIGTE					DARUNTER AUSLAENDER				
	INSGESAMT	DAVON			ZUSAMMEN	DAVON				
		ARBEITER	DARUNTER WEIBLICH	ANGEST.		ARBEITER	DARUNTER WEIBLICH	ANGEST.	DARUNTER WEIBLICH	
	REG.-BEZ. MUENSTER									
LAND- UND FORSTWIRTSCHAFT, TIERHALTUNG UND FISCHEREI	8798	7593	1998	1205	642	379	365	50	14	5
ENERGIEWIRTSCHAFT UND WASSERVER- SORGUNG, BERGBAU	60415	52522	268	7893	1434	10065	9975	16	90	7
CHEMISCHE INDUSTRIE U. MINERALOEL- VERARBEITUNG	33223	18945	1371	14278	4082	970	776	54	194	37
KUNSTSTOFF-, GUMMI- UND ASBESTVERARBEITUNG	11127	8198	1145	2929	1034	607	548	115	59	9
GEWINNUNG UND VERARBEITUNG VON STEINEN UND ERDEN, FEINKERAMIK, GLAS	11014	7947	261	3067	963	570	543	18	27	8
EISEN- UND NE-METALLERZEUGUNG, GIESSEREI UND STAHLVERFORMUNG	13006	10431	225	2575	861	1496	1470	50	26	8
STAHL-, MASCHINEN- UND FAHRZEUGBAU, ADV	62696	42780	1389	19916	6214	3026	2811	222	215	46
ELEKTROTECHNIK, (DHNE ADV), FEINMECHANIK, EBM-W., OPTIK	27488	19721	6075	7767	2787	1787	1684	660	103	27
HOLZ-, PAPIER- UND DRUCKGEWERBE	26378	20374	2113	6004	2307	1129	1085	144	44	10
LEDER-, TEXTIL- UND BEKLEIDUNGSGEWERBE	31499	23468	11887	8031	3425	2520	2408	914	112	28
NAHRUNGS- UND GENUSSMITTELGEWERBE	24252	15481	4614	8771	6201	1506	1430	660	76	44
VERARBEITENDES GEWERBE (OHNE BAUGEWERBE)	240683	167345	29080	73338	27874	13611	12755	2837	856	217
BAUHAUPTGEWERBE	32311	27018	140	5293	1872	1696	1649	6	47	7
AUSBAU- UND BAUHILFSGEWERBE	16446	13761	550	2685	1610	551	530	43	21	9
BAUGEWERBE	48757	40779	690	7978	3482	2247	2179	49	68	16
GROSSHANDEL	26917	10345	1851	16572	6290	873	687	213	186	66
HANDELSVERMITTLUNG	3364	1303	205	2061	1000	134	107	28	27	16
EINZELHANDEL	62523	12532	4170	49991	37691	930	459	146	471	279
HANDEL	92804	24180	6226	68624	44981	1937	1253	387	684	361
EISENBAHNEN	1274	1071	42	203	86	24	24	1	-	-
DEUTSCHE BUNDESPOST	4711	3675	1133	1036	643	14	13	2	1	-
VERKEHR (OHNE EISENBAHNEN UND DEUTSCHE BUNDESPOST)	16995	12364	596	4631	2220	549	476	19	73	39
VERKEHR- UND NACHRICHTENUEBERMITTLUNG	22980	17110	1771	5870	2949	587	513	22	74	39
KREDIT- UND SONSTIGE FINANZIERUNGS- INSTITUTE	17442	756	475	16686	8225	69	7	5	62	30
VERSICHERUNGSGEWERBE	7710	257	128	7453	3030	40	3	2	37	19
KREDITINSTITUTE UND VERSICHERUNGS- GEWERBE	25152	1013	603	24139	11255	109	10	7	99	49
GASTSTAETTEN- UND BEHERBERGUNGSGEWERBE	21343	12180	8158	9163	6708	1959	1732	742	227	144
REINIGUNG UND KOERPERPFLEGE	11123	10240	8617	883	652	852	842	705	10	8
WISSENSCHAFT, BILDUNG, KUNST UND PUBLIZISTIK	25999	7868	4644	18131	12259	1001	341	132	660	300
GESUNDHEITS- UND VETERINAERWESEN	48151	6864	5077	41287	34283	1546	414	350	1132	727
RECHTS- UND WIRTSCHAFTSBERATUNG	18045	1608	312	16437	10109	266	76	5	190	77
SONSTIGE DIENSTLEISTUNGEN	11653	8012	2196	3641	1760	505	435	86	70	23
DIENSTLEISTUNGEN, A.N.G.	136314	46772	29004	89542	65771	6129	3840	2020	2289	1279
ORGANISATIONEN OHNE ERWERBSCHARAKTER UND PRIVATE HAUSHALTE	19944	5398	3429	14546	9735	646	365	196	281	127
GEBIETSKOERPERSCHAFTEN	39512	15781	4025	23731	12698	986	678	118	308	118
SOZIALVERSICHERUNG	7043	509	338	6534	3616	28	6	2	22	14
GEBIETSKOEPERSCHAFTEN UND SOZIAL- VERSICHERUNG	46555	16290	4363	30265	16314	1014	684	120	330	132
OHNE ANGABE	236	187	170	49	25	10	6	5	4	1
INSGESAMT	702638	379189	77602	323449	184462	36734	31945	5709	4789	2233

WIRTSCHAFTSABTEILUNG ----- WIRTSCHAFTSUNTERABTEILUNG	BESCHAEFTIGTE					DARUNTER AUSLAENDER				
	INSGESAMT	DAVON			ZUSAMMEN	DAVON				
		ARBEITER	DARUNTER WEIBLICH	ANGEST.		ARBEITER	DARUNTER WEIBLICH	ANGEST.	DARUNTER WEIBLICH	
BOTTROP, STADT										
LAND- UND FORSTWIRTSCHAFT, TIERHALTUNG UND FISCHEREI	247	219	77	28	19	6	6	-	-	-
ENERGIEWIRTSCHAFT UND WASSERVER- SORGUNG, BERGBAU	5522	5281	8	241	40	872	869	-	3	1
CHEMISCHE INDUSTRIE U. MINERALOEL- VERARBEITUNG	1049	597	23	452	129	30	22	1	8	-
KUNSTSTOFF-, GUMMI- UND ASBESTVERARBEITUNG	78	56	-	22	5	5	5	-	-	-
GEWINNUNG UND VERARBEITUNG VON STEINEN UND ERDEN, FEINKERAMIK, GLAS	130	99	1	31	6	-	-	-	-	-
EISEN- UND NE-METALLERZEUGUNG, GIESSEREI UND STAHLVERFORMUNG	429	350	5	79	27	40	40	-	-	-
STAHL-, MASCHINEN- UND FAHRZEUGBAU, ADV	1397	961	17	436	147	71	67	2	4	-
ELEKTROTECHNIK, (OHNE ADV), FEINMECHANIK, EBM-W., OPTIK	654	462	182	192	85	42	39	15	3	2
HOLZ-, PAPIER- UND DRUCKGEWERBE	736	550	26	186	53	56	52	1	4	-
LEDER-, TEXTIL- UND BEKLEIDUNGSGEWERBE	118	100	88	18	9	14	14	11	-	-
NAHRUNGS- UND GENUSSMITTELGEWERBE	834	487	193	347	276	54	48	21	6	4
VERARBEITENDES GEWERBE (OHNE BAUGEWERBE)	5425	3662	535	1763	737	312	287	51	25	6
BAUHAUPTGEWERBE	1509	1215	12	294	108	100	94	-	6	-
AUSBAU- UND BAUHILFSGEWERBE	617	530	8	87	46	21	20	-	1	-
BAUGEWERBE	2126	1745	20	381	154	121	114	-	7	-
GROSSHANDEL	717	281	44	436	189	28	23	2	5	4
HANDELSVERMITTLUNG	125	20	2	105	34	1	-	-	1	-
EINZELHANDEL	3061	583	190	2478	1874	58	36	9	22	14
HANDEL	3903	884	236	3019	2097	87	59	11	28	18
EISENBAHNEN	-	-	-	-	-	-	-	-	-	-
DEUTSCHE BUNDESPOST
VERKEHR (OHNE EISENBAHNEN UND DEUTSCHE BUNDESPOST)
VERKEHR- UND NACHRICHTENUEBERMITTLUNG	1749	1391	227	358	176	53	48	9	5	1
KREDIT- UND SONSTIGE FINANZIERUNGS- INSTITUTE	523	30	20	493	253	1	-	-	1	1
VERSICHERUNGSGEWERBE	62	-	-	62	38	1	-	-	1	1
KREDITINSTITUTE UND VERSICHERUNGS- GEWERBE	585	30	20	555	291	2	-	-	2	2
GASTSTAETTEN- UND BEHERBERGUNGSGEWERBE	1009	562	422	447	355	118	108	53	10	8
REINIGUNG UND KOERPERPFLEGE	655	579	466	76	54	89	87	73	2	2
WISSENSCHAFT, BILDUNG, KUNST UND PUBLIZISTIK	636	168	111	468	385	35	13	7	22	10
GESUNDHEITS- UND VETERINAERWESEN	2075	267	203	1808	1551	72	10	8	62	42
RECHTS- UND WIRTSCHAFTSBERATUNG	666	141	9	525	358	24	14	-	10	9
SONSTIGE DIENSTLEISTUNGEN	375	300	61	75	32	14	11	4	3	2
DIENSTLEISTUNGEN, A.N.G.	5416	2017	1272	3399	2735	352	243	145	109	73
ORGANISATIONEN OHNE ERWERBSCHARAKTER UND PRIVATE HAUSHALTE	441	111	78	330	224	13	9	6	4	3
GEBIETSKOERPERSCHAFTEN	2255	1358	394	897	465	30	20	5	10	5
SOZIALVERSICHERUNG	125	16	14	109	75	-	-	-	-	-
GEBIETSKOERPERSCHAFTEN UND SOZIAL- VERSICHERUNG	2380	1374	408	1006	540	30	20	5	10	5
OHNE ANGABE	-	-	-	-	-	-	-	-	-	-
INSGESAMT	27794	16714	2881	11080	7013	1848	1655	227	193	109

WIRTSCHAFTSABTEILUNG ----- WIRTSCHAFTSUNTERABTEILUNG	BESCHAEFTIGTE					DARUNTER AUSLAENDER				
	INSGESAMT	DAVON				ZUSAMMEN	DAVON			
		DARUNTER ARBEITER	WEIBLICH	ANGEST.	DARUNTER WEIBLICH		DARUNTER ARBEITER	WEIBLICH	ANGEST.	DARUNTER WEIBLICH
GELSENKIRCHEN, STADT										
LAND- UND FORSTWIRTSCHAFT, TIERHALTUNG UND FISCHEREI	472	402	108	70	36	42	41	1	1	-
ENERGIEWIRTSCHAFT UND WASSERVER- SORGUNG, BERGBAU	18089	15769	116	2320	487	4172	4143	2	29	3
CHEMISCHE INDUSTRIE U. MINERALOEL- VERARBEITUNG	5746	3319	80	2427	590	80	42	5	38	5
KUNSTSTOFF-, GUMMI- UND ASBESTVERARBEITUNG	125	74	51	51	28	3	3	2	-	-
GEWINNUNG UND VERARBEITUNG VON STEINEN UND ERDEN, FEINKERAMIK, GLAS	2250	1367	49	883	314	105	95	7	10	3
EISEN- UND NE-METALLERZEUGUNG, GIESSEREI UND STAHLVERFORMUNG	4528	3593	63	935	267	717	708	35	9	3
STAHL-, MASCHINEN- UND FAHRZEUGBAU, ADV	6454	5014	481	1440	453	928	923	167	5	-
ELEKTROTECHNIK, (OHNE ADV), FEINMECHANIK, EBM-W., OPTIK	2844	1826	353	1018	385	183	169	49	14	3
HOLZ-, PAPIER- UND DRUCKGEWERBE	1428	1127	182	301	136	139	139	11	-	-
LEDER-, TEXTIL- UND BEKLEIDUNGSGEWERBE	1847	1314	1156	533	364	127	120	97	7	5
NAHRUNGS- UND GENUSSMITTELGEWERBE	2761	1534	435	1227	972	190	174	88	16	11
VERARBEITENDES GEWERBE (OHNE BAUGEWERBE)	27983	19168	2850	8815	3509	2472	2373	461	99	30
BAUHAUPTGEWERBE	2984	2483	15	501	199	180	173	3	7	1
AUSBAU- UND BAUHILFSGEWERBE	2134	1817	39	317	210	120	117	2	3	3
BAUGEWERBE	5118	4300	54	818	409	300	290	5	10	4
GROSSHANDEL	3835	1763	503	2072	1019	268	239	110	29	13
HANDELSVERMITTLUNG	196	49	5	147	73	8	5	-	3	1
EINZELHANDEL	7453	1290	505	6163	4742	153	72	24	81	57
HANDEL	11484	3102	1013	8382	5834	429	316	134	113	71
EISENBAHNEN
DEUTSCHE BUNDESPOST
VERKEHR (OHNE EISENBAHNEN UND DEUTSCHE BUNDESPOST)	2055	1441	67	614	265	70	62	3	8	3
VERKEHR- UND NACHRICHTENUEBERMITTLUNG	2498	1848	257	650	293	74	66	3	8	3
KREDIT- UND SONSTIGE FINANZIERUNGS- INSTITUTE	1713	67	28	1646	855	4	-	-	4	1
VERSICHERUNGSGEWERBE	214	11	8	203	88	-	-	-	-	-
KREDITINSTITUTE UND VERSICHERUNGS- GEWERBE	1927	78	36	1849	943	4	-	-	4	1
GASTSTAETTEN- UND BEHERBERGUNGSGEWERBE	3156	1643	1116	1513	1086	357	316	143	41	29
REINIGUNG UND KOERPERPFLEGE	1686	1571	1302	115	82	152	150	134	2	1
WISSENSCHAFT, BILDUNG, KUNST UND PUBLIZISTIK	3453	1465	865	1988	1325	306	132	21	174	78
GESUNDHEITS- UND VETERINAERWESEN	5253	645	480	4608	3799	219	36	27	183	132
RECHTS- UND WIRTSCHAFTSBERATUNG	2247	144	51	2103	1243	42	6	1	36	17
SONSTIGE DIENSTLEISTUNGEN	2169	1652	591	517	305	177	160	22	17	7
DIENSTLEISTUNGEN, A.N.G.	17964	7120	4405	10844	7840	1253	800	348	453	264
ORGANISATIONEN OHNE ERWERBSCHARAKTER UND PRIVATE HAUSHALTE	2533	764	480	1769	1264	182	134	70	48	25
GEBIETSKOERPERSCHAFTEN	3934	1537	493	2397	1486	145	114	42	31	17
SOZIALVERSICHERUNG	727	58	43	669	411	1	-	-	1	1
GEBIETSKOEPERSCHAFTEN UND SOZIAL- VERSICHERUNG	4661	1595	536	3066	1897	146	114	42	32	18
OHNE ANGABE	-	-	-	-	-	-	-	-	-	-
INSGESAMT	92729	54146	9855	38583	22512	9074	8277	1066	797	419

WIRTSCHAFTSABTEILUNG ----- WIRTSCHAFTSUNTERABTEILUNG	BESCHAEFTIGTE					DARUNTER AUSLAENDER				
	INSGESAMT	DAVON				ZUSAMMEN	DAVON			
		ARBEITER	DARUNTER WEIBLICH	ANGEST.	DARUNTER WEIBLICH		ARBEITER	DARUNTER WEIBLICH	ANGEST.	DARUNTER WEIBLICH
MUNSTER, STADT										
LAND- UND FORSTWIRTSCHAFT, TIERHALTUNG UND FISCHEREI	1090	876	173	214	101	96	90	6	6	2
ENERGIEWIRTSCHAFT UND WASSERVER- SORGUNG, BERGBAU	2054	962	29	1092	283	25	24	3	1	-
CHEMISCHE INDUSTRIE U. MINERALOEL- VERARBEITUNG	5731	2671	293	3060	1014	357	304	27	53	15
KUNSTSTOFF-, GUMMI- UND ASBESTVERARBEITUNG	310	233	2	77	17	26	26	-	-	-
GEWINNUNG UND VERARBEITUNG VON STEINEN UND ERDEN, FEINKERAMIK, GLAS	558	401	3	157	39	43	42	-	1	-
EISEN- UND NE-METALLERZEUGUNG, GIESSEREI UND STAHLVERFORMUNG	305	222	10	83	32	28	28	4	-	-
STAHL-, MASCHINEN- UND FAHRZEUGBAU, ADV	4331	2584	126	1747	500	145	126	16	19	2
ELEKTROTECHNIK, (OHNE ADV), FEINMECHANIK, EBM-W., OPTIK	2338	1326	303	1012	345	65	54	25	11	2
HOLZ-, PAPIER- UND DRUCKGEWERBE	1986	1243	114	743	269	93	90	6	3	-
LEDER-, TEXTIL- UND BEKLEIDUNGSGEWERBE	611	381	263	230	134	25	20	16	5	2
NAHRUNGS- UND GENUSSMITTELGEWERBE	1383	722	134	661	530	34	31	4	3	2
VERARBEITENDES GEWERBE (OHNE BAUGEWERBE)	17553	9783	1248	7770	2880	816	721	98	95	23
BAUHAUPTGEWERBE	3548	2840	33	708	195	210	205	1	5	2
AUSBAU- UND BAUHILFSGEWERBE	2141	1729	32	412	220	35	35	1	-	-
BAUGEWERBE	5689	4569	65	1120	415	245	240	2	5	2
GROSSHANDEL	6831	1893	215	4938	1655	109	70	7	39	13
HANDELSVERMITTLUNG	459	80	4	379	165	5	1	-	4	3
EINZELHANDEL	9512	1530	654	7982	5977	136	68	30	68	36
HANDEL	16802	3503	873	13299	7797	250	139	37	111	52
EISENBAHNEN	879	734	22	145	81	14	14	1	-	-
DEUTSCHE BUNDESPOST	1905	1403	315	502	295	6	5	1	1	-
VERKEHR (OHNE EISENBAHNEN UND DEUTSCHE BUNDESPOST)	1434	835	23	599	298	52	35	-	17	11
VERKEHR- UND NACHRICHTENUEBERMITTLUNG	4218	2972	360	1246	674	72	54	2	18	11
KREDIT- UND SONSTIGE FINANZIERUNGS- INSTITUTE	4917	295	113	4622	2183	25	6	4	19	6
VERSICHERUNGSGEWERBE	6391	231	109	6160	2326	36	3	2	33	16
KREDITINSTITUTE UND VERSICHERUNGS- GEWERBE	11308	526	222	10782	4509	61	9	6	52	22
GASTSTAETTEN- UND BEHERBERGUNGSGEWERBE	3498	2471	1457	1027	756	442	419	160	23	16
REINIGUNG UND KÖRPERPFLEGE	2108	1948	1664	160	115	226	224	192	2	1
WISSENSCHAFT, BILDUNG, KUNST UND PUBLIZISTIK	8616	2103	867	6513	3770	292	79	48	213	83
GESUNDHEITS- UND VETERINAERWESEN	10875	1867	1155	9008	7072	434	236	201	198	116
RECHTS- UND WIRTSCHAFTSBERATUNG	4253	243	57	4010	2228	53	9	1	44	13
SONSTIGE DIENSTLEISTUNGEN	2734	1203	161	1531	738	79	54	5	25	10
DIENSTLEISTUNGEN, A.N.G.	32084	9835	5361	22249	14679	1526	1021	607	505	239
ORGANISATIONEN OHNE ERWERBSCHARAKTER UND PRIVATE HAUSHALTE	6440	977	607	5463	3415	107	38	22	69	28
GEBIETSKÖRPERSCHAFTEN	8895	2484	543	6411	3318	326	191	34	135	42
SOZIALVERSICHERUNG	3082	172	79	2910	1387	13	4	1	9	5
GEBIETSKÖRPERSCHAFTEN UND SOZIAL- VERSICHERUNG	11977	2456	622	9321	4705	339	195	35	144	47
OHNE ANGABE	31	31	31	-	-	1	1	1	-	-
INSGESAMT	109246	36690	9591	72556	39458	3538	2532	819	1006	426

SOZIALVERSICHERUNGSPFLICHTIG BESCHAEFTIGTE ARBEITNEHMER, DARUNTER AUSLAENDER IN DEN
 WIRTSCHAFTSABTEILUNGEN UND -GRUPPEN SOWIE ARBEITER UND ANGESTELLTE AM 30.06.89

WIRTSCHAFTSABTEILUNG ----- WIRTSCHAFTSUNTERABTEILUNG	BESCHAEFTIGTE					DARUNTER AUSLAENDER				
	INSGESAMT	DAVON				ZUSAMMEN	DAVON			
		ARBEITER	WEIBLICH	ANGEST.	WEIBLICH		ARBEITER	WEIBLICH	ANGEST.	WEIBLICH
KREIS BORKEN										
LAND- UND FORSTWIRTSCHAFT, TIERHALTUNG UND FISCHEREI	1883	1670	470	213	134	58	56	16	2	1
ENERGIEWIRTSCHAFT UND WASSERVER- SORGUNG, BERGBAU	662	326	24	336	74	9	4	1	5	-
CHEMISCHE INDUSTRIE U. MINERALOEL- VERARBEITUNG	1007	558	49	449	106	41	35	5	6	2
KUNSTSTOFF-, GUMMI- UND ASBESTVERARBEITUNG	2999	2243	198	756	257	142	122	11	20	4
GEWINNUNG UND VERARBEITUNG VON STEINEN UND ERDEN, FEINKERAMIK, GLAS	540	390	72	150	66	10	10	2	-	-
EISEN- UND NE-METALLERZEUGUNG, GIESSEREI UND STAHLVERFORMUNG	1575	1312	34	263	89	164	156	1	8	2
STAHL-, MASCHINEN- UND FAHRZEUGBAU, ADV	10606	7331	74	3275	1051	403	348	1	55	13
ELEKTROTECHNIK, (OHNE ADV), FEINMECHANIK, EBM-W., OPTIK	5253	4048	1548	1205	355	424	387	210	37	5
HOLZ-, PAPIER- UND DRUCKGEWERBE	9184	7333	612	1851	597	237	220	32	17	2
LEDER-, TEXTIL- UND BEKLEIDUNGSGEWERBE	10116	7524	3264	2592	966	750	711	224	39	7
NAHRUNGS- UND GENUSSMITTELGEWERBE	3762	2588	758	1174	864	285	271	161	14	6
VERARBEITENDES GEWERBE (OHNE BAUGEWERBE)	45042	33327	6609	11715	4351	2456	2260	647	196	41
BAUHAUPTGEWERBE	5601	4804	11	797	261	217	208	-	9	-
AUSBAU- UND BAUHILFSGEWERBE	2499	2129	292	370	240	91	86	36	5	-
BAUGEWERBE	8100	6933	303	1167	501	308	294	36	14	-
GROSSHANDEL	3215	1485	204	1730	668	133	100	16	33	9
HANDELSVERMITTLUNG	522	279	25	243	131	12	10	-	2	1
EINZELHANDEL	10024	2573	690	7451	5152	184	83	26	101	44
HANDEL	13761	4337	919	9424	5951	329	193	42	136	54
EISENBAHNEN
DEUTSCHE BUNDESPOST
VERKEHR (OHNE EISENBAHNEN UND DEUTSCHE BUNDESPOST)	2976	2136	58	840	388	134	116	4	18	9
VERKEHR- UND NACHRICHTENUEBERMITTLUNG	3202	2326	108	876	403	135	117	4	18	9
KREDIT- UND SONSTIGE FINANZIERUNGS- INSTITUTE	2086	55	51	2031	977	7	-	-	7	1
VERSICHERUNGSGEWERBE	174	2	1	172	119	1	-	-	1	1
KREDITINSTITUTE UND VERSICHERUNGS- GEWERBE	2260	57	52	2203	1096	8	-	-	8	2
GASTSTAETTEN- UND BEHERBERGUNGSGEWERBE	3101	1465	967	1636	1090	191	150	64	41	25
REINIGUNG UND KÖRPERPFLEGE	950	898	766	52	32	37	37	32	-	-
WISSENSCHAFT, BILDUNG, KUNST UND PUBLIZISTIK	2196	682	418	1514	1130	109	66	29	43	23
GESUNDHEITS- UND VETERINÄRWESSEN	4736	645	516	4091	3382	151	23	18	128	63
RECHTS- UND WIRTSCHAFTSBERATUNG	1675	133	25	1542	1036	41	14	-	27	9
SONSTIGE DIENSTLEISTUNGEN	832	634	119	198	79	40	30	4	10	1
DIENSTLEISTUNGEN, A.N.G.	13490	4457	2811	9033	6749	569	320	147	249	121
ORGANISATIONEN OHNE ERWERBSCHARAKTER UND PRIVATE HAUSHALTE	2069	686	427	1383	983	43	23	12	20	9
GEBIETSKÖRPERSCHAFTEN	3607	1488	323	2119	1054	27	16	1	11	5
SOZIALVERSICHERUNG	378	45	39	333	217	3	1	1	2	2
GEBIETSKÖRPERSCHAFTEN UND SOZIAL- VERSICHERUNG	3985	1533	362	2452	1271	30	17	2	13	7
OHNE ANGABE	-	-	-	-	-	-	-	-	-	-
INSGESAMT	94454	55652	12085	38802	21513	3945	3284	907	661	244

WIRTSCHAFTSABTEILUNG ----- WIRTSCHAFTSUNTERABTEILUNG	BESCHAEFTIGTE					DARUNTER AUSLAENDER				
	INSGESAMT	DAVON				ZUSAMMEN	DAVON			
		ARBEITER	DARUNTER WEIBLICH	ANGEST.	DARUNTER WEIBLICH		ARBEITER	DARUNTER WEIBLICH	ANGEST.	DARUNTER WEIBLICH
KREIS CDESFELD										
LAND- UND FORSTWIRTSCHAFT, TIERHALTUNG UND FISCHEREI	1186	1014	281	172	98	15	14	2	1	1
ENERGIEWIRTSCHAFT UND WASSERVER- SORGUNG, BERGBAU	317	177	4	140	20	-	-	-	-	-
CHEMISCHE INDUSTRIE U. MINERALDEL- VERARBEITUNG	412	237	20	175	69	5	4	3	1	-
KUNSTSTOFF-, GUMMI- UND ASBESTVERARBEITUNG	506	316	21	190	79	22	17	1	5	-
GEWINNUNG UND VERARBEITUNG VON STEINEN UND ERDEN, FEINKERAMIK, GLAS	917	691	13	226	67	34	32	5	2	1
EISEN- UND NE-METALLERZEUGUNG, GIESSEREI UND STAHLVERFORMUNG	481	414	4	67	28	46	45	3	1	1
STAHL-, MASCHINEN- UND FAHRZEUGBAU, ADV	4851	3420	41	1431	467	125	118	-	7	4
ELEKTROTECHNIK, (DHNE ADV), FEINMECHANIK, EBM-W., OPTIK	876	618	84	258	108	34	32	10	2	-
HOLZ-, PAPIER- UND DRUCKGEWERBE	2120	1690	111	430	192	16	14	1	2	1
LEDER-, TEXTIL- UND BEKLEIDUNGSGEWERBE	1758	1428	1069	330	194	75	73	40	2	-
NAHRUNGS- UND GENUSSMITTELGEWERBE	2291	1487	303	804	496	26	21	5	5	2
VERARBEITENDES GEWERBE (DHNE BAUGEWERBE)	14212	10301	1666	3911	1700	383	356	68	27	9
BAUHAUPTGEWERBE	2451	2045	7	406	151	56	52	-	4	-
AUSBAU- UND BAUHILFSGEWERBE	1238	1059	28	179	116	43	41	2	2	-
BAUGEWERBE	3689	3104	35	585	267	99	93	2	6	-
GROSSHANDEL	1519	651	64	868	295	24	15	1	9	3
HANDELSVERMITTLUNG	170	49	21	121	69	2	-	-	2	1
EINZELHANDEL	4057	1056	346	3001	2186	29	13	6	16	4
HANDEL	5746	1756	431	3990	2550	55	28	7	27	8
EISENBAHNEN
DEUTSCHE BUNDESPOST	115	95	35	20	19	-	-	-	-	-
VERKEHR (OHNE EISENBAHNEN UND DEUTSCHE BUNDESPOST)
VERKEHR- UND NACHRICHTENUEBERMITTLUNG	848	688	50	160	91	5	4	-	1	1
KREDIT- UND SONSTIGE FINANZIERUNGS- INSTITUTE	1079	24	18	1055	491	2	-	-	2	2
VERSICHERUNGSGEWERBE	91	-	-	91	54	-	-	-	-	-
KREDITINSTITUTE UND VERSICHERUNGS- GEWERBE	1170	24	18	1146	545	2	-	-	2	2
GASTSTAETTEN- UND BEHERBERGUNGSGEWERBE	1270	854	544	416	329	68	64	28	4	2
REINIGUNG UND KOERPERPFLEGE	577	541	435	36	26	14	14	11	-	-
WISSENSCHAFT, BILDUNG, KUNST UND PUBLIZISTIK	1509	406	237	1103	824	16	7	1	9	4
GESUNDHEITS- UND VETERINAERWESEN	2951	441	355	2510	2167	52	4	3	48	33
RECHTS- UND WIRTSCHAFTSBERATUNG	1136	155	34	981	617	15	6	-	9	2
SONSTIGE DIENSTLEISTUNGEN	1066	941	661	125	47	38	37	27	1	-
DIENSTLEISTUNGEN, A.N.G.	8509	3338	2266	5171	4010	203	132	70	71	41
ORGANISATIONEN OHNE ERWERBSCHARAKTER UND PRIVATE HAUSHALTE	1147	480	275	667	440	24	22	11	2	1
GEBIETSKRPERPERSCHAFTEN	3447	1504	338	1943	979	177	143	5	34	13
SOZIALVERSICHERUNG	448	33	22	415	224	-	-	-	-	-
GEBIETSKOEPERSCHAFTEN UND SDZIAL- VERSICHERUNG	3895	1537	360	2358	1203	177	143	5	34	13
OHNE ANGABE	-	-	-	-	-	-	-	-	-	-
INSGESAMT	40719	22419	5386	18300	10924	963	792	165	171	76

WIRTSCHAFTSABTEILUNG ----- WIRTSCHAFTSUNTERABTEILUNG	BESCHAEFTIGTE					DARUNTER AUSLAENDER				
	INSGESAMT	DAVON			ZUSAMMEN	DAVON				
		ARBEITER	DARUNTER WEIBLICH	ANGEST.		ARBEITER	DARUNTER WEIBLICH	ANGEST.	DARUNTER WEIBLICH	
KREIS RECKLINGHAUSEN										
LAND- UND FORSTWIRTSCHAFT, TIERHALTUNG UND FISCHEREI	1190	1030	270	160	87	77	75	6	2	-
ENERGIEWIRTSCHAFT UND WASSERVER- SORGUNG, BERGBAU	24992	22875	41	2117	277	4116	4079	2	37	2
CHEMISCHE INDUSTRIE U. MINERALOEL- VERARBEITUNG	18172	10838	702	7334	2011	433	346	6	87	15
KUNSTSTOFF-, GUMMI- UND ASBESTVERARBEITUNG	1382	1031	188	351	147	158	150	77	8	1
GEWINNUNG UND VERARBEITUNG VON STEINEN UND ERDEN, FEINKERAMIK, GLAS	2821	2033	34	788	225	177	170	2	7	1
EISEN- UND NE-METALLERZEUGUNG, GIESSEREI UND STAHLVERFORMUNG	3273	2568	59	705	258	259	255	-	4	1
STAHL-, MASCHINEN- UND FAHRZEUGBAU, ADV	9734	6786	71	2948	950	535	506	1	29	4
ELEKTROTECHNIK, (OHNE ADV), FEINMECHANIK, EBM-W., OPTIK	5795	4678	1985	1117	438	311	302	160	9	2
HDLZ-, PAPIER- UND DRUCKGEWERBE	1649	1287	115	362	182	60	58	3	2	-
LEDER-, TEXTIL- UND BEKLEIDUNGSGEWERBE	1433	1001	740	432	255	85	82	60	3	1
NAHRUNGS- UND GENUSSMITTELGEWERBE	5867	3837	1324	2030	1408	550	534	224	16	10
VERARBEITENDES GEWERBE (OHNE BAUGEWERBE)	50126	34059	5218	16067	5874	2568	2403	533	165	35
BAUHAUPTGEWERBE	8297	6807	34	1490	568	560	550	1	10	3
AUSBAU- UND BAUHILFSGEWERBE	4489	3717	68	772	423	203	195	1	8	5
BAUGEWERBE	12786	10524	102	2262	991	763	745	2	18	8
GROSSHANDEL	3926	1602	302	2324	962	177	148	60	29	6
HANDELSVERMITTLUNG	1001	491	115	510	259	87	77	26	10	7
EINZELHANDEL	15762	3174	1161	12588	9874	234	119	39	115	83
HANDEL	20689	5267	1578	15422	11095	498	344	125	154	96
EISENBAHNEN	55	55	8	-	-	3	3	-	-	-
DEUTSCHE BUNDESPOST	1012	799	257	213	136	3	3	-	-	-
VERKEHR (OHNE EISENBAHNEN UND DEUTSCHE BUNDESPOST)	3828	2950	134	878	463	105	96	2	9	6
VERKEHR- UND NACHRICHTENUEBERMITTLUNG	4895	3804	399	1091	599	111	102	2	9	6
KREDIT- UND SONSTIGE FINANZIERUNGS- INSTITUTE	3181	122	97	3059	1668	17	-	-	17	13
VERSICHERUNGSGEWERBE	465	13	10	452	226	1	-	-	1	-
KREDITINSTITUTE UND VERSICHERUNGS- GEWERBE	3646	135	107	3511	1894	18	-	-	18	13
GASTSTAETTEN- UND BEHERBERGUNGSGEWERBE	5020	2849	1988	2171	1622	475	409	175	66	39
REINIGUNG UND KOERPERPFLEGE	2862	2597	2131	265	205	241	238	184	3	3
WISSENSCHAFT, BILDUNG, KUNST UND PUBLIZISTIK	4885	1621	1239	3264	2412	167	19	16	148	82
GESUNDHEITS- UND VETERINAERWESEN	11814	1643	1282	10171	8590	390	62	50	328	222
RECHTS- UND WIRTSCHAFTSBERATUNG	4501	478	67	4023	2523	50	17	3	33	15
SONSTIGE DIENSTLEISTUNGEN	3235	2361	469	874	411	136	125	21	11	2
DIENSTLEISTUNGEN, A.N.G.	32317	11549	7176	20768	15763	1459	870	449	589	363
ORGANISATIONEN OHNE ERWERBSCHARAKTER UND PRIVATE HAUSHALTE	3261	967	612	2294	1579	135	41	18	94	34
GEBIETSKOERPERSCHAFTEN	8620	3655	1332	4965	2699	161	112	20	49	21
SOZIALVERSICHERUNG	1107	73	54	1034	640	4	1	-	3	2
GEBIETSKDEPERSCHAFTEN UND SOZIAL- VERSICHERUNG	9727	3728	1386	5999	3339	165	113	20	52	23
OHNE ANGABE	185	140	139	45	25	8	4	4	4	1
INSGESAMT	163814	94078	17028	69736	41523	9918	8776	1161	1142	581

WIRTSCHAFTSABTEILUNG ----- WIRTSCHAFTSUNTERABTEILUNG	BESCHAEFTIGTE					DARUNTER AUSLAENDER				
	INSGESAMT	DAVON				ZUSAMMEN	DAVON			
		DARUNTER ARBEITER	WEIBLICH	ANGEST.	WEIBLICH		DARUNTER ARBEITER	WEIBLICH	ANGEST.	DARUNTER WEIBLICH
KREIS STEINFURT										
LAND- UND FORSTWIRTSCHAFT, TIERHALTUNG UND FISCHEREI	1361	1208	329	153	87	23	22	4	1	-
ENERGIEWIRTSCHAFT UND WASSERVER- SORGUNG, BERGBAU	5064	3969	26	1095	191	69	63	-	6	1
CHEMISCHE INDUSTRIE U. MINERALDEL- VERARBEITUNG	757	503	124	254	98	5	5	1	-	-
KUNSTSTOFF-, GUMMI- UND ASBESTVERARBEITUNG	3368	2519	520	849	293	135	122	10	13	3
GEWINNUNG UND VERARBEITUNG VON STEINEN UND ERDEN, FEINKERAMIK, GLAS	1725	1395	45	330	108	46	43	1	3	1
EISEN- UND NE-METALLERZEUGUNG, GIESSEREI UND STAHLVERFORMUNG	1407	1124	6	283	94	63	62	-	1	-
STAHL-, MASCHINEN- UND FAHRZEUGBAU, ADV	13164	9047	340	4117	1291	269	230	10	39	13
ELEKTROTECHNIK, (OHNE ADV), FEINMECHANIK, EBM-W., OPTIK	2213	1459	308	754	297	110	103	25	7	3
HOLZ-, PAPIER- UND DRUCKGEWERBE	4574	3324	450	1250	531	266	254	49	12	5
LEDER-, TEXTIL- UND BEKLEIDUNGSGEWERBE	13151	9830	4092	3321	1241	1183	1143	313	40	8
NAHRUNGS- UND GENUSSMITTELGEWERBE	4565	2933	955	1632	1052	154	142	78	12	6
VERARBEITENDES GEWERBE (OHNE BAUGEWERBE)	44924	32134	6840	12790	5005	2231	2104	487	127	39
BAUHAUPTGEWERBE	4910	4228	12	682	244	239	234	1	5	1
AUSBAU- UND BAUHILFSGEWERBE	2074	1729	37	345	217	19	18	1	1	1
BAUGEWERBE	6984	5957	49	1027	461	258	252	2	6	2
GROSSHANDEL	4769	1840	397	2929	1034	88	55	10	33	14
HANDELSVERMITTLUNG	600	232	14	368	173	13	9	-	4	3
EINZELHANDEL	7689	1349	367	6340	4827	56	30	4	26	19
HANDEL	13058	3421	778	9637	6034	157	94	14	63	36
EISENBAHNEN	223	201	7	22	3	2	2	-	-	-
DEUTSCHE BUNDESPOST	715	539	151	176	88	1	1	1	-	-
VERKEHR (OHNE EISENBAHNEN UND DEUTSCHE BUNDESPOST)	2878	1984	129	894	395	74	61	1	13	7
VERKEHR- UND NACHRICHTENUEBERMITTLUNG	3816	2724	287	1092	486	77	64	2	13	7
KREDIT- UND SONSTIGE FINANZIERUNGS- INSTITUTE	2259	99	92	2160	1007	4	-	-	4	1
VERSICHERUNGSGEWERBE	146	-	-	146	81	1	-	-	1	1
KREDITINSTITUTE UND VERSICHERUNGS- GEWERBE	2405	99	92	2306	1088	5	-	-	5	2
GASTSTAETTEN- UND BEHERBERGUNGSGEWERBE	2931	1496	1063	1435	1045	168	137	52	31	20
REINIGUNG UND KOERPERPFLEGE	1284	1166	1019	118	91	40	39	30	1	1
WISSENSCHAFT, BILDUNG, KUNST UND PUBLIZISTIK	2701	771	492	1930	1444	30	12	7	18	8
GESUNDHEITS- UND VETERINAERWESEN	6375	732	577	5643	4726	123	20	20	103	63
RECHTS- UND WIRTSCHAFTSBERATUNG	2353	266	49	2087	1328	26	10	-	16	5
SONSTIGE DIENSTLEISTUNGEN	863	647	110	216	91	8	6	2	2	1
DIENSTLEISTUNGEN, A.N.G.	16507	5078	3310	11429	8725	395	224	111	171	98
ORGANISATIONEN OHNE ERWERBSCHARAKTER UND PRIVATE HAUSHALTE	2267	818	542	1449	1004	70	47	24	23	13
GEBIETSKOERPERSCHAFTEN	6143	2793	424	3350	1775	46	18	4	28	14
SOZIALVERSICHERUNG	719	68	52	651	399	4	-	-	4	2
GEBIETSKOERPERSCHAFTEN UND SOZIAL- VERSICHERUNG	6862	2861	476	4001	2174	50	18	4	32	16
OHNE ANGABE	20	16	-	4	-	1	1	-	-	-
INSGESAMT	103268	58285	12729	44983	25255	3336	2889	648	447	214

WIRTSCHAFTSABTEILUNG ----- WIRTSCHAFTSUNTERABTEILUNG	BESCHAEFTIGTE					DARUNTER AUSLAENDER					
	INSGESAMT	DAVON			ZUSAMMEN	DAVON			DARUNTER WEIBLICH	DARUNTER ANGEST.	DARUNTER WEIBLICH
		DARUNTER ARBEITER	WEIBLICH	ANGEST.		DARUNTER ARBEITER	WEIBLICH	ANGEST.			
KREIS WARENDORF											
LAND- UND FORSTWIRTSCHAFT, TIERHALTUNG UND FISCHEREI	1369	1174	290	195	80	62	61	15	1	1	
ENERGIEWIRTSCHAFT UND WASSERVER- SORGUNG, BERGBAU	3715	3163	20	552	62	802	793	8	9	-	
CHEMISCHE INDUSTRIE U. MINERALDEL- VERARBEITUNG	349	222	80	127	65	19	18	6	1	-	
KUNSTSTOFF-, GUMMI- UND ASBESTVERARBEITUNG	2359	1726	165	633	208	116	103	14	13	1	
GEWINNUNG UND VERARBEITUNG VON STEINEN UND ERDEN, FEINKERAMIK, GLAS	2073	1571	44	502	138	155	151	1	4	2	
EISEN- UND NE-METALLERZEUGUNG, GIESSEREI UND STAHLVERFORMUNG	1008	848	44	160	66	179	176	7	3	1	
STAHL-, MASCHINEN- UND FAHRZEUGBAU, ADV	12159	7637	239	4522	1355	550	493	25	57	10	
ELEKTROTECHNIK, (DHNE ADV), FEINMECHANIK, EBM-W., OPTIK	7515	5304	1312	2211	774	618	598	166	20	10	
HOLZ-, PAPIER- UND DRUCKGEWERBE	4701	3820	503	881	347	262	258	41	4	2	
LEDER-, TEXTIL- UND BEKLEIDUNGSGEWERBE	2465	1890	1215	575	262	261	245	153	16	5	
NAHRUNGS- UND GENUSSMITTELGEWERBE	2789	1893	512	896	603	213	209	79	4	3	
VERARBEITENDES GEWERBE (OHNE BAUGEWERBE)	35418	24911	4114	10507	3818	2373	2251	492	122	34	
BAUHAUPTGEWERBE	3011	2596	16	415	146	134	133	-	1	-	
AUSBAU- UND BAUHILFSGEWERBE	1254	1051	46	203	138	19	18	-	1	-	
BAUGEWERBE	4265	3647	62	618	284	153	151	-	2	-	
GROSSHANDEL	2105	830	122	1275	468	46	37	7	9	4	
HANDELSVERMITTLUNG	291	103	19	188	96	6	5	2	1	-	
EINZELHANDEL	4965	977	257	3988	3059	80	38	8	42	22	
HANDEL	7361	1910	398	5451	3623	132	80	17	52	26	
EISENBAHNEN	
DEUTSCHE BUNDESPOST	
VERKEHR (OHNE EISENBAHNEN UND DEUTSCHE BUNDESPOST)	1554	1203	27	351	205	56	54	-	2	1	
VERKEHR- UND NACHRICHTENUEBERMITTLUNG	1754	1357	83	397	227	60	58	-	2	1	
KREDIT- UND SONSTIGE FINANZIERUNGS- INSTITUTE	1684	64	56	1620	791	9	1	1	8	5	
VERSICHERUNGSGEWERBE	167	-	-	167	98	-	-	-	-	-	
KREDITINSTITUTE UND VERSICHERUNGS- GEWERBE	1851	64	56	1787	889	9	1	1	8	5	
GASTSTAETTEN- UND BEHERBERGUNGSGEWERBE	1358	840	601	518	425	140	129	67	11	5	
REINIGUNG UND KOERPERPFLEGE	1001	940	834	61	47	53	53	49	-	-	
WISSENSCHAFT, BILDUNG, KUNST UND PUBLIZISTIK	2003	652	415	1351	969	46	13	3	33	12	
GESUNDHEITS- UND VETERINAERWESEN	4072	624	509	3448	2996	105	23	23	82	56	
RECHTS- UND WIRTSCHAFTSBERATUNG	1214	48	20	1166	776	15	-	-	15	7	
SONSTIGE DIENSTLEISTUNGEN	379	274	24	105	57	13	12	1	1	-	
DIENSTLEISTUNGEN, A.N.G.	10027	3378	2403	6649	5270	372	230	143	142	80	
ORGANISATIONEN OHNE ERWERBSCHARAKTER UND PRIVATE HAUSHALTE	1786	595	408	1191	826	72	51	33	21	14	
GEBIETSKOERPERSCHAFTEN	2611	962	178	1649	922	74	64	7	10	1	
SOZIALVERSICHERUNG	457	44	35	413	263	3	-	-	3	2	
GEBIETSKOERPERSCHAFTEN UND SOZIAL- VERSICHERUNG	3068	1006	213	2062	1185	77	64	7	13	3	
OHNE ANGABE	-	-	-	-	-	-	-	-	-	-	
INSGESAMT	70614	41205	8047	29409	16264	4112	3740	716	372	164	

WIRTSCHAFTSABTEILUNG ----- WIRTSCHAFTSUNTERABTEILUNG	BESCHAEFTIGTE					DARUNTER AUSLAENDER				
	INSGESAMT	DAVON				ZUSAMMEN	DAVON			
		ARBEITER	DARUNTER WEIBLICH	ANGEST.	DARUNTER WEIBLICH		ARBEITER	DARUNTER WEIBLICH	ANGEST.	DARUNTER WEIBLICH
REG.-BEZ. DETMOLD										
LAND- UND FORSTWIRTSCHAFT, TIERHALTUNG UND FISCHEREI	5999	5286	1506	713	394	280	275	50	5	3
ENERGIEWIRTSCHAFT UND WASSERVER- SORGUNG, BERGBAU	6311	3749	322	2562	625	39	26	2	13	3
CHEMISCHE INDUSTRIE U. MINERALOEL- VERARBEITUNG	6273	3114	794	3159	1333	364	308	69	56	14
KUNSTSTOFF-, GUMMI- UND ASBESTVERARBEITUNG	19115	14581	4000	4534	1691	2928	2867	690	61	15
GEWINNUNG UND VERARBEITUNG VON STEINEN UND ERDEN, FEINKERAMIK, GLAS	5848	4493	554	1355	490	477	471	46	6	1
EISEN- UND NE-METALLERZEUGUNG, GIESSEREI UND STAHLVERFORMUNG	19119	15163	665	3956	1324	3617	3566	122	51	9
STAHL-, MASCHINEN- UND FAHRZEUGBAU, ADV	78091	51561	4995	26530	8010	5395	4960	651	435	93
ELEKTROTECHNIK, (DHNE ADV), FEINMECHANIK, EBM-W., OPTIK	47177	33524	10635	13653	4677	3544	3404	1194	140	29
HOLZ-, PAPIER- UND DRUCKGEWERBE	66499	50588	7933	15911	5974	5202	5074	1060	128	49
LEDER-, TEXTIL- UND BEKLEIDUNGSGEWERBE	27683	20715	14827	6968	3641	2106	2012	1202	94	34
NAHRUNGS- UND GENUSSMITTELGEWERBE	27708	17308	5944	10400	5649	2317	2241	1147	76	33
VERARBEITENDES GEWERBE (OHNE BAUGEWERBE)	297513	211047	50347	86466	32789	25950	24903	6181	1047	277
BAUHAUPTGEWERBE	24301	20735	115	3566	1457	1545	1502	7	43	14
AUSBAU- UND BAUHILFSGEWERBE	11866	9830	538	2036	1357	265	261	26	4	2
BAUGEWERBE	36167	30565	653	5602	2814	1810	1763	33	47	16
GROSSHANDEL	31709	12653	2479	19056	7632	1158	981	193	177	52
HANDELSVERMITTLUNG	5729	2005	405	3724	1814	227	178	22	49	23
EINZELHANDEL	48416	11074	4140	37342	28569	928	468	159	460	309
HANDEL	85854	25732	7024	60122	38015	2313	1627	374	686	384
EISENBAHNEN	2791	2465	56	326	138	53	48	3	5	2
DEUTSCHE BUNDESPOST	3900	2978	1174	922	761	63	60	13	3	3
VERKEHR (OHNE EISENBAHNEN UND DEUTSCHE BUNDESPOST)	15119	10552	1152	4567	2298	784	726	86	58	28
VERKEHR- UND NACHRICHTENUEBERMITTLUNG	21810	15995	2382	5815	3197	900	834	102	66	33
KREDIT- UND SONSTIGE FINANZIERUNGS- INSTITUTE	13980	729	562	13251	6743	70	12	9	58	39
VERSICHERUNGSGEWERBE	3603	68	57	3535	1518	33	2	2	31	12
KREDITINSTITUTE UND VERSICHERUNGS- GEWERBE	17583	797	619	16786	8261	103	14	11	89	51
GASTSTAETTEN- UND BEHERBERGUNGSGEWERBE	18276	10913	7565	7363	5679	1642	1455	731	187	120
REINIGUNG UND KOERPERPFLEGE	8637	7969	6786	668	459	602	600	507	2	1
WISSENSCHAFT, BILDUNG, KUNST UND PUBLIZISTIK	24345	7049	4736	17296	11023	902	290	191	612	262
GESUNDHEITS- UND VETERINAERWESEN	46359	9023	6550	37336	29061	1661	683	589	978	646
RECHTS- UND WIRTSCHAFTSBERATUNG	15779	2030	677	13749	8327	283	125	31	158	73
SONSTIGE DIENSTLEISTUNGEN	8734	5734	1528	3000	1305	511	444	111	67	21
DIENSTLEISTUNGEN, A.N.G.	122130	42718	27842	79412	55854	5601	3597	2160	2004	1123
ORGANISATIONEN OHNE ERWERBSCHARAKTER UND PRIVATE HAUSHALTE	11346	3242	2171	8104	5759	342	175	78	167	85
GEBIETSKOERPERSCHAFTEN	28956	12703	3192	16253	8668	1549	966	214	583	189
SOZIALVERSICHERUNG	3475	324	250	3151	1935	15	7	5	8	2
GEBIETSKOEPERSCHAFTEN UND SOZIAL- VERSICHERUNG	32431	13027	3442	19404	10603	1564	973	219	591	191
OHNE ANGABE	560	467	398	93	74	49	38	25	11	10
INSGESAMT	637704	352625	96706	285079	158385	38951	34225	9235	4726	2176

WIRTSCHAFTSABTEILUNG ----- WIRTSCHAFTSUNTERABTEILUNG	BESCHAEFTIGTE					DARUNTER AUSLAENDER				
	INSGESAMT	DAVON				ZUSAMMEN	DAVON			
		ARBEITER	WEIBLICH	ANGEST.	WEIBLICH		ARBEITER	WEIBLICH	ANGEST.	WEIBLICH
BIELEFELD, STADT										
LAND- UND FORSTWIRTSCHAFT, TIERHALTUNG UND FISCHEREI	527	477	136	50	33	41	40	9	1	1
ENERGIEWIRTSCHAFT UND WASSERVER- SORGUNG, BERGBAU	1890	1204	103	686	148	18	13	1	5	1
CHEMISCHE INDUSTRIE U. MINERALOEL- VERARBEITUNG	2222	857	228	1365	628	165	142	8	23	4
KUNSTSTOFF-, GUMMI- UND ASBESTVERARBEITUNG	2585	1864	610	721	285	547	529	94	18	5
GEWINNUNG UND VERARBEITUNG VON STEINEN UND ERDEN, FEINKERAMIK, GLAS	203	156	16	47	21	25	24	-	1	-
EISEN- UND NE-METALLERZEUGUNG, GIESSEREI UND STAHLVERFORMUNG	5782	4612	192	1170	304	1674	1656	30	18	1
STAHL-, MASCHINEN- UND FAHRZEUGBAU, ADV	17004	11091	872	5913	1570	1612	1540	233	72	12
ELEKTROTECHNIK, (OHNE ADV), FEINMECHANIK, EBM-W., OPTIK	6301	4506	997	1795	538	820	807	341	13	2
HOLZ-, PAPIER- UND DRUCKGEWERBE	7108	5176	1400	1932	693	582	561	194	21	11
LEDER-, TEXTIL- UND BEKLEIDUNGSGEWERBE	6567	4442	3002	2125	1127	620	591	386	29	13
NAHRUNGS- UND GENUSSMITTELGEWERBE	5001	2466	1008	2535	1137	534	507	278	27	8
VERARBEITENDES GEWERBE (OHNE BAUGEWERBE)	52773	35170	8325	17603	6303	6579	6357	1564	222	56
BAUHAUPTGEWERBE	2876	2373	20	503	186	334	330	2	4	1
AUSBAU- UND BAUHILFSGEWERBE	2037	1614	47	423	218	62	62	1	-	-
BAUGEWERBE	4913	3987	67	926	404	396	392	3	4	1
GROSSHANDEL	9499	3251	672	6248	2428	292	221	26	71	16
HANDELSVERMITTLUNG	1632	438	65	1194	492	52	31	3	21	9
EINZELHANDEL	10826	2435	1007	8391	6186	319	155	46	164	104
HANDEL	21957	6124	1744	15833	9106	663	407	75	256	129
EISENBAHNEN	223	211	7	12	7	23	23	1	-	-
DEUTSCHE BUNDESPOST	1770	1314	430	456	337	48	47	10	1	1
VERKEHR (OHNE EISENBAHNEN UND DEUTSCHE BUNDESPOST)	2773	1636	72	1137	523	171	152	2	19	8
VERKEHR- UND NACHRICHTENUEBERMITTLUNG	4766	3161	509	1605	867	242	222	13	20	9
KREDIT- UND SONSTIGE FINANZIERUNGS- INSTITUTE	3300	133	89	3167	1463	24	3	2	21	14
VERSICHERUNGSGEWERBE	1912	24	17	1888	661	13	2	2	11	1
KREDITINSTITUTE UND VERSICHERUNGS- GEWERBE	5212	157	106	5055	2324	37	5	4	32	15
GASTSTAETTEN- UND BEHERBERGUNGSGEWERBE	2634	1765	1100	869	683	390	361	172	29	18
REINIGUNG UND KOERPERPFLEGE	1763	1611	1334	152	102	240	238	196	2	1
WISSENSCHAFT, BILDUNG, KUNST UND PUBLIZISTIK	7953	2265	1477	5688	3320	406	156	131	250	109
GESUNDEITS- UND VETERINAERWESEN	12771	2502	1684	10269	7526	696	396	348	300	216
RECHTS- UND WIRTSCHAFTSBERATUNG	3756	340	107	3416	2047	79	28	9	51	22
SONSTIGE DIENSTLEISTUNGEN	2337	1441	211	896	381	166	142	20	24	4
DIENSTLEISTUNGEN, A.N.G.	31214	9924	5913	21290	14059	1977	1321	876	656	370
ORGANISATIONEN OHNE ERWERBSCHARAKTER UND PRIVATE HAUSHALTE	3122	864	530	2258	1519	133	91	41	42	26
GEBIETSKOERPERSCHAFTEN	4903	1847	464	3056	1596	544	368	64	176	58
SOZIALVERSICHERUNG	942	60	43	882	533	6	4	2	2	-
GEBIETSKOERPERSCHAFTEN UND SOZIAL- VERSICHERUNG	5845	1907	507	3938	2129	550	372	66	178	58
OHNE ANGABE	251	187	142	64	49	36	26	14	10	9
INSGESAMT	132470	63162	18082	69308	36941	10672	9246	2666	1426	675

WIRTSCHAFTSABTEILUNG ----- WIRTSCHAFTSUNTERABTEILUNG	BESCHAEFTIGTE					DARUNTER AUSLAENDER				
	INSGESAMT	DAVON				ZUSAMMEN	DAVON			
		DARUNTER ARBEITER	WEIBLICH	ANGEST.	WEIBLICH		DARUNTER ARBEITER	WEIBLICH	ANGEST.	WEIBLICH
KREIS GUETERSLOH										
LAND- UND FORSTWIRTSCHAFT, TIERHALTUNG UND FISCHEREI	1162	1039	297	123	63	53	53	6	-	-
ENERGIEWIRTSCHAFT UND WASSERVER- SORGUNG, BERGBAU	543	296	32	247	63	2	1	-	1	1
CHEMISCHE INDUSTRIE U. MINERALOEL- VERARBEITUNG	510	307	127	203	82	11	10	2	1	1
KUNSTSTOFF-, GUMMI- UND ASBESTVERARBEITUNG	2715	2022	357	693	280	471	462	83	9	4
GEWINNUNG UND VERARBEITUNG VON STEINEN UND ERDEN, FEINKERAMIK, GLAS	480	368	5	112	48	56	56	1	-	-
EISEN- UND NE-METALLERZEUGUNG, GIESSEREI UND STAHLVERFORMUNG	4221	3365	151	856	318	775	765	31	10	2
STAHL-, MASCHINEN- UND FAHRZEUGBAU, ADV	14870	10890	834	3980	1197	1690	1634	207	56	11
ELEKTROTECHNIK, (DHNE ADV), FEINMECHANIK, EBM-W., OPTIK	10974	7888	2608	3086	1153	788	756	250	32	11
HOLZ-, PAPIER- UND DRUCKGEWERBE	15132	11493	1450	3639	1233	1370	1343	222	27	4
LEDER-, TEXTIL- UND BEKLEIDUNGSGEWERBE	5626	4005	2735	1621	803	537	513	259	24	5
NAHRUNGS- UND GENUSSMITTELGEWERBE	8350	6050	2327	2300	1159	1149	1136	541	13	6
VERARBEITENDES GEWERBE (DHNE BAUGEWERBE)	62878	46388	10594	16490	6273	6847	6675	1596	172	44
BAUHAUPTGEWERBE	4047	3363	23	684	270	245	233	3	12	5
AUSBAU- UND BAUHILFSGEWERBE	2147	1769	78	378	235	44	44	4	-	-
BAUGEWERBE	6194	5132	101	1062	505	289	277	7	12	5
GROSSHANDEL	4586	1826	238	2760	1045	217	195	27	22	8
HANDELSVERMITTLUNG	875	280	30	595	328	43	37	4	6	3
EINZELHANDEL	6561	1558	577	5003	3870	106	61	16	45	34
HANDEL	12022	3664	845	8358	5243	366	293	47	73	45
EISENBAHNEN	115	76	6	39	5	4	4	2	-	-
DEUTSCHE BUNDESPDST	257	233	109	24	22	3	3	-	-	-
VERKEHR (OHNE EISENBAHNEN UND DEUTSCHE BUNDESPDST)	4013	2714	626	1299	698	245	224	60	21	8
VERKEHR- UND NACHRICHTENUEBERMITTLUNG	4385	3023	741	1362	725	252	231	62	21	8
KREDIT- UND SONSTIGE FINANZIERUNGS- INSTITUTE	1995	81	67	1914	960	4	-	-	4	2
VERSICHERUNGSGEWERBE	151	1	1	150	99	2	-	-	2	2
KREDITINSTITUTE UND VERSICHERUNGS- GEWERBE	2146	82	68	2064	1059	6	-	-	6	4
GASTSTAETTEN- UND BEHERBERGUNGSGEWERBE	1907	1215	828	692	549	188	171	93	17	13
REINIGUNG UND KOERPERPFLEGE	1573	1481	1254	92	67	144	144	117	-	-
WISSENSCHAFT, BILDUNG, KUNST UND PUBLIZISTIK	3087	720	481	2367	1491	110	37	14	73	35
GESUNDHEITS- UND VETERINAERWESEN	4346	538	423	3808	3113	163	38	29	125	91
RECHTS- UND WIRTSCHAFTSBERATUNG	2621	387	209	2234	1291	43	10	4	33	15
SONSTIGE DIENSTLEISTUNGEN	882	394	120	488	167	35	20	5	15	4
DIENSTLEISTUNGEN, A.N.G.	14416	4735	3315	9681	6678	683	420	262	263	158
ORGANISATIONEN OHNE ERWERBSCHARAKTER UND PRIVATE HAUSHALTE	1699	444	314	1255	994	57	37	15	20	13
GEBIETSKOERPERSCHAFTEN	2987	1223	277	1764	1027	131	79	18	52	18
SOZIALVERSICHERUNG	367	33	31	334	222	4	2	2	2	-
GEBIETSKOEPERSCHAFTEN UND SOZIAL- VERSICHERUNG	3354	1256	308	2098	1249	135	81	20	54	18
OHNE ANGABE	22	-	-	22	18	1	-	-	1	1
INSGESAMT	108821	66059	16615	42762	22870	8691	8068	2015	623	297

WIRTSCHAFTSABTEILUNG ----- WIRTSCHAFTSUNTERABTEILUNG	BESCHAEFTIGTE					DARUNTER AUSLAENDER				
	INSGESAMT	DAVON			ZUSAMMEN	DAVON				
		ARBEITER	DARUNTER WEIBLICH	ANGEST.		ARBEITER	DARUNTER WEIBLICH	ANGEST. WEIBLICH		
KREIS HERFORD										
LAND- UND FORSTWIRTSCHAFT, TIERHALTUNG UND FISCHEREI	610	552	238	58	38	26	26	4	-	-
ENERGIEWIRTSCHAFT UND WASSERVER- SORGUNG, BERGBAU	695	305	59	390	121	5	3	1	2	1
CHEMISCHE INDUSTRIE U. MINERALOEL- VERARBEITUNG	894	458	115	436	156	92	79	41	13	3
KUNSTSTOFF-, GUMMI- UND ASBESTVERARBEITUNG	2884	2148	721	736	275	442	437	163	5	1
GEWINNUNG UND VERARBEITUNG VON STEINEN UND ERDEN, FEINKERAMIK, GLAS	1606	1266	344	340	115	219	216	35	3	-
EISEN- UND NE-METALLERZEUGUNG, GIESSEREI UND STAHLVERFORMUNG	1513	1167	123	346	133	194	190	31	4	1
STAHL-, MASCHINEN- UND FAHRZEUGBAU, ADV	6281	4358	323	1923	671	322	303	46	19	8
ELEKTROTECHNIK, (OHNE ADV), FEINMECHANIK, EBM-W., OPTIK	6303	4641	1434	1662	583	566	550	160	16	2
HOLZ-, PAPIER- UND DRUCKGEWERBE	12118	8952	1635	3166	1362	1008	981	272	27	16
LEDER-, TEXTIL- UND BEKLEIDUNGSGEWERBE	6689	5338	4182	1351	625	344	331	223	13	2
NAHRUNGS- UND GENUSSMITTELGEWERBE	3860	2430	920	1430	650	240	237	151	3	2
VERARBEITENDES GEWERBE (OHNE BAUGEWERBE)	42148	30758	9797	11390	4570	3427	3324	1122	103	35
BAUHAUPTGEWERBE	2832	2460	14	372	160	253	246	-	7	3
AUSBAU- UND BAUHILFSGEWERBE	1654	1415	81	239	177	41	39	13	2	1
BAUGEWERBE	4486	3875	95	611	337	294	285	13	9	4
GROSSHANDEL	4038	1939	560	2099	849	234	217	55	17	6
HANDELSVERMITTLUNG	1508	689	203	819	422	82	74	11	8	6
EINZELHANDEL	6469	1577	671	4892	3886	121	66	24	55	42
HANDEL	12015	4205	1434	7810	5157	437	357	90	80	54
EISENBAHNEN	286	283	6	3	3	6	6	-	-	-
DEUTSCHE BUNDESPOST	472	423	224	49	46	6	6	1	-	-
VERKEHR (OHNE EISENBAHNEN UND DEUTSCHE BUNDESPOST)	1993	1442	134	551	287	118	115	6	3	2
VERKEHR- UND NACHRICHTENUEBERMITTLUNG	2751	2148	364	603	336	130	127	7	3	2
KREDIT- UND SONSTIGE FINANZIERUNGS- INSTITUTE	1776	101	80	1675	931	16	4	3	12	9
VERSICHERUNGSGEWERBE	144	3	2	141	75	-	-	-	-	-
KREDITINSTITUTE UND VERSICHERUNGS- GEWERBE	1920	104	82	1816	1006	16	4	3	12	9
GASTSTAETTEN- UND BEHERBERGUNGSGEWERBE	1530	1025	723	505	388	156	142	70	14	8
REINIGUNG UND KOERPERPFLEGE	876	820	695	56	44	37	37	34	-	-
WISSENSCHAFT, BILDUNG, KUNST UND PUBLIZISTIK	1845	404	315	1441	1028	75	20	7	55	26
GESUNDHEITS- UND VETERINAERWESEN	3638	810	660	2828	2266	83	26	24	57	41
RECHTS- UND WIRTSCHAFTSBERATUNG	1935	298	56	1637	1032	43	33	3	10	6
SONSTIGE DIENSTLEISTUNGEN	1107	791	202	316	141	166	161	46	5	4
DIENSTLEISTUNGEN, A.N.G.	10931	4148	2651	6783	4899	560	419	184	141	85
ORGANISATIONEN OHNE ERWERBSCHARAKTER UND PRIVATE HAUSHALTE	1458	336	219	1122	909	39	17	8	22	16
GEBIETSKOERPERSCHAFTEN	3788	1909	736	1879	1068	148	91	37	57	24
SOZIALVERSICHERUNG	561	63	48	498	288	1	-	-	1	-
GEBIETSKOERPERSCHAFTEN UND SOZIAL- VERSICHERUNG	4349	1972	784	2377	1356	149	91	37	58	24
OHNE ANGABE	18	18	18	-	-	2	2	2	-	-
INSGESAMT	81381	48421	15741	32960	18729	5085	4655	1471	430	230

WIRTSCHAFTSABTEILUNG ----- WIRTSCHAFTSUNTERABTEILUNG	BESCHAEFTIGTE					DARUNTER AUSLAENDER				
	INSGESAMT	DAVON			ZUSAMMEN	DAVON				
		DARUNTER ARBEITER	WEIBLICH	ANGEST.		DARUNTER ARBEITER	WEIBLICH	ANGEST.	DARUNTER WEIBLICH	
KREIS HOEXTER										
LAND- UND FORSTWIRTSCHAFT, TIERHALTUNG UND FISCHEREI	741	650	104	91	42	38	37	6	1	-
ENERGIEWIRTSCHAFT UND WASSERVER- SORGUNG, BERGBAU	571	303	22	268	52	-	-	-	-	-
CHEMISCHE INDUSTRIE U. MINERALOEL- VERARBEITUNG	501	269	149	232	105	7	5	4	2	-
KUNSTSTOFF-, GUMMI- UND ASBESTVERARBEITUNG	1899	1415	244	484	151	145	136	34	9	1
GEWINNUNG UND VERARBEITUNG VON STEINEN UND ERDEN, FEINKERAMIK, GLAS	969	708	81	261	73	18	18	1	-	-
EISEN- UND NE-METALLERZEUGUNG, GIESSEREI UND STAHLVERFORMUNG	260	232	16	28	14	7	6	-	1	-
STAHL-, MASCHINEN- UND FAHRZEUGBAU, ADV	3096	2197	164	899	345	94	84	13	10	4
ELEKTROTECHNIK, (OHNE ADV), FEINMECHANIK, EBM-W., OPTIK	1540	1239	210	301	112	166	163	47	3	1
HOLZ-, PAPIER- UND DRUCKGEWERBE	3808	3226	272	582	219	256	251	26	5	2
LEDER-, TEXTIL- UND BEKLEIDUNGSGEWERBE	745	579	431	166	109	76	72	55	4	1
NAHRUNGS- UND GENUSSMITTELGEWERBE	1696	1131	192	565	429	31	29	9	2	2
VERARBEITENDES GEWERBE (OHNE BAUGEWERBE)	14514	10996	1759	3518	1557	800	764	189	36	11
BAUHAUPTGEWERBE	2190	1937	8	253	112	85	84	-	1	-
AUSBAU- UND BAUHILFSGEWERBE	671	567	9	104	85	6	6	-	-	-
BAUGEWERBE	2861	2504	17	357	197	91	90	-	1	-
GROSSHANDEL	1646	824	88	822	295	30	27	3	3	-
HANDELSVERMITTLUNG	58	10	3	48	18	2	1	-	1	1
EINZELHANDEL	3124	611	124	2513	1953	30	13	2	17	10
HANDEL	4828	1445	215	3383	2266	62	41	5	21	11
EISENBAHNEN
DEUTSCHE BUNDESPOST
VERKEHR (OHNE EISENBAHNEN UND DEUTSCHE BUNDESPOST)	738	552	10	186	101	26	24	2	2	-
VERKEHR- UND NACHRICHTENUEBERMITTLUNG	905	636	53	269	177	26	24	2	2	-
KREDIT- UND SONSTIGE FINANZIERUNGS- INSTITUTE	910	53	44	857	377	3	2	1	1	-
VERSICHERUNGSGEWERBE	79	-	-	79	55	1	-	-	1	1
KREDITINSTITUTE UND VERSICHERUNGS- GEWERBE	989	53	44	936	432	4	2	1	2	1
GASTSTAETTEN- UND BEHERBERGUNGSGEWERBE	1232	799	582	433	330	93	85	45	8	6
REINIGUNG UND KOERPERPFLEGE	737	677	560	60	39	21	21	14	-	-
WISSENSCHAFT, BILDUNG, KUNST UND PUBLIZISTIK	1437	563	464	874	633	22	6	6	16	7
GESUNDHEITS- UND VETERINAERWESEN	4521	1112	759	3409	2602	131	29	24	102	62
RECHTS- UND WIRTSCHAFTSBERATUNG	664	59	14	605	404	5	-	-	5	4
SONSTIGE DIENSTLEISTUNGEN	285	256	42	29	20	8	8	2	-	-
DIENSTLEISTUNGEN, A.N.G.	8876	3466	2421	5410	4028	280	149	91	131	79
ORGANISATIONEN OHNE ERWERBSCHARAKTER UND PRIVATE HAUSHALTE	359	163	121	196	139	6	2	2	4	1
GEBIETSKOERPERSCHAFTEN	2141	1059	208	1082	524	28	22	12	6	2
SOZIALVERSICHERUNG	140	16	16	124	69	1	1	1	-	-
GEBIETSKOERPERSCHAFTEN UND SOZIAL- VERSICHERUNG	2281	1075	224	1206	593	29	23	13	6	2
OHNE ANGABE	37	37	37	-	-	-	-	-	-	-
INSGESAMT	36962	21328	5017	15634	9483	1336	1132	309	204	105

WIRTSCHAFTSABTEILUNG ----- WIRTSCHAFTSUNTERABTEILUNG	BESCHAEFTIGTE					DARUNTER AUSLAENDER				
	INSGESAMT	DAVON				ZUSAMMEN	DAVON			
		DARUNTER ARBEITER	WEIBLICH	ANGEST.	WEIBLICH		DARUNTER ARBEITER	WEIBLICH	ANGEST.	WEIBLICH
KREIS LIPPE										
LAND- UND FORSTWIRTSCHAFT, TIERHALTUNG UND FISCHEREI	1194	1026	277	168	111	37	36	5	1	1
ENERGIEWIRTSCHAFT UND WASSERVER- SDRGUNG, BERGBAU	621	349	34	272	59	7	4	-	3	-
CHEMISCHE INDUSTRIE U. MINERALOEL- VERARBEITUNG	678	374	96	304	122	38	32	10	6	3
KUNSTSTOFF-, GUMMI- UND ASBESTVERARBEITUNG	4455	3481	1068	974	358	703	694	161	9	1
GEWINNUNG UND VERARBEITUNG VON STEINEN UND ERDEN, FEINKERAMIK, GLAS	829	631	23	198	81	58	57	5	1	1
EISEN- UND NE-METALLERZEUGUNG, GIESSEREI UND STAHLVERFORMUNG	1690	1400	59	290	98	189	187	6	2	1
STAHL-, MASCHINEN- UND FAHRZEUGBAU, ADV	9683	7035	620	2648	919	450	425	59	25	8
ELEKTRDTECHNIK, (OHNE ADV), FEINMECHANIK, EBM-W., OPTIK	10226	7310	3112	2916	997	527	499	190	28	7
HOLZ-, PAPIER- UND DRUCKGEWERBE	12320	9600	1219	2720	939	1113	1095	159	18	4
LEDER-, TEXTIL- UND BEKLEIDUNGSGEWERBE	2855	2264	1490	591	337	242	233	118	9	5
NAHRUNGS- UND GENUSSMITTELGEWERBE	3012	1697	558	1315	841	135	124	72	11	6
VERARBEITENDES GEWERBE (OHNE BAUGEWERBE)	45748	33792	8245	11956	4692	3455	3346	780	109	36
BAUHAUPTGEWERBE	4590	3977	16	613	249	241	234	-	7	1
AUSBAU- UND BAUHILFSGEWERBE	2036	1699	117	337	253	56	56	4	-	-
BAUGEWERBE	6626	5676	133	950	502	297	290	4	7	1
GROSSHANDEL	4069	1654	288	2415	988	110	86	20	24	7
HANDELSVERMITTLUNG	551	185	34	366	203	16	11	-	5	2
EINZELHANDEL	7132	1685	686	5447	4295	129	53	19	76	53
HANDEL	11752	3524	1008	8228	5486	255	150	39	105	62
EISENBAHNEN
DEUTSCHE BUNDESPDST
VERKEHR (OHNE EISENBAHNEN UND DEUTSCHE BUNDESPOST)	1864	1386	122	478	272	65	63	11	2	1
VERKEHR- UND NACHRICHTENUEBERMITTLUNG	2402	1823	232	579	361	68	66	11	2	1
KREDIT- UND SONSTIGE FINANZIERUNGS- INSTITUTE	2135	155	132	1980	1039	11	-	-	11	7
VERSICHERUNGSGEWERBE	901	30	28	871	414	6	-	-	6	4
KREDITINSTITUTE UND VERSICHERUNGS- GEWERBE	3036	185	160	2851	1453	17	-	-	17	11
GASTSTAETTEN- UND BEHERBERGUNGSGEWERBE	5159	2863	1993	2296	1732	399	339	181	60	38
REINIGUNG UND KOERPERPFLEGE	1348	1256	1114	92	73	72	72	67	-	-
WISSENSCHAFT, BILDUNG, KUNST UND PUBLIZISTIK	3151	1060	730	2091	1401	132	24	15	108	50
GESUNDHEITS- UND VETERINAERWESEN	6599	1380	960	5219	4240	198	77	65	121	68
RECHTS- UND WIRTSCHAFTSBERATUNG	2608	407	120	2201	1370	60	32	12	28	12
SONSTIGE DIENSTLEISTUNGEN	1159	849	167	310	144	40	34	9	6	1
DIENSTLEISTUNGEN, A.N.G.	20024	7815	5084	12209	8960	901	578	349	323	169
ORGANISATIONEN OHNE ERWERBSCHARAKTER UND PRIVATE HAUSHALTE	1449	391	284	1058	757	37	5	4	32	14
GEBIETSKOERPERSCHAFTEN	5781	2174	552	3607	2010	179	94	16	85	30
SDZIALVERSICHERUNG	565	59	40	506	334	1	-	-	1	1
GEBIETSKOEPERSCHAFTEN UND SOZIAL- VERSICHERUNG	6346	2233	592	4113	2344	180	94	16	86	31
OHNE ANGABE	40	33	31	7	7	-	-	-	-	-
INSGESAMT	99238	56847	16080	42391	24732	5254	4569	1208	685	326

WIRTSCHAFTSABTEILUNG ----- WIRTSCHAFTSUNTERABTEILUNG	BESCHAEFTIGTE					DARUNTER AUSLAENDER				
	INSGESAMT	DAVON				ZUSAMMEN	DAVON			
		DARUNTER ARBEITER	WEIBLICH	ANGEST.	WEIBLICH		DARUNTER ARBEITER	WEIBLICH	ANGEST.	DARUNTER WEIBLICH
KREIS MINDEN-LUEBBECKE										
LAND- UND FORSTWIRTSCHAFT, TIERHALTUNG UND FISCHEREI	968	848	312	120	68	69	67	20	2	1
ENERGIEWIRTSCHAFT UND WASSERVER- SORGUNG, BERGBAU	1419	1025	55	394	92	5	4	-	1	-
CHEMISCHE INDUSTRIE U. MINERALOEL- VERARBEITUNG	1381	804	74	577	226	48	38	3	10	3
KUNSTSTOFF-, GUMMI- UND ASBESTVERARBEITUNG	3069	2411	638	658	239	372	364	89	8	2
GEWINNUNG UND VERARBEITUNG VON STEINEN UND ERDEN, FEINKERAMIK, GLAS	1095	853	65	242	88	75	74	4	1	-
EISEN- UND NE-METALLERZEUGUNG, GIESSEREI UND STAHLVERFORMUNG	1623	1352	83	271	110	122	120	6	2	1
STAHL-, MASCHINEN- UND FAHRZEUGBAU, ADV	10362	7175	776	3187	1112	267	240	27	27	5
ELEKTROTECHNIK, (DHNE ADV), FEINMECHANIK, EDM-W., OPTIK	8980	5780	1762	3200	1040	425	382	102	43	4
HOLZ-, PAPIER- UND DRUCKGEWERBE	9712	7149	1320	2563	998	541	519	130	22	9
LEDER-, TEXTIL- UND BEKLEIDUNGSGEWERBE	3586	2873	2218	713	440	140	132	80	8	5
NAHRUNGS- UND GENUSSMITTELGEWERBE	3339	1965	608	1374	809	94	80	40	14	6
VERARBEITENDES GEWERBE (OHNE BAUGEWERBE)	43147	30362	7544	12785	5062	2084	1949	481	135	35
BAUHAUPTGEWERBE	4100	3542	26	558	249	211	207	1	4	-
AUSBAU- UND BAUHILFSGEWERBE	1745	1478	173	267	190	31	31	4	-	-
BAUGEWERBE	5845	5020	199	825	439	242	238	5	4	-
GROSSHANDEL	5415	2282	388	3133	1394	198	174	42	24	7
HANDELSVERMITTLUNG	963	372	66	591	293	28	21	3	7	2
EINZELHANDEL	8052	1832	592	6220	4802	86	42	15	44	28
HANDEL	14430	4486	1046	9944	6489	312	237	60	75	37
EISENBAHNEN	656	417	18	239	108	5	-	-	5	2
DEUTSCHE BUNDESPOST	414	277	132	137	126	1	1	-	-	-
VERKEHR (OHNE EISENBAHNEN UND DEUTSCHE BUNDESPOST)	2278	1703	123	575	255	85	81	4	4	3
VERKEHR- UND NACHRICHTENUEBERMITTLUNG	3348	2397	273	951	489	91	82	4	9	5
KREDIT- UND SONSTIGE FINANZIERUNGS- INSTITUTE	2114	95	68	2019	980	3	-	-	3	3
VERSICHERUNGSGEWERBE	198	5	4	193	103	-	-	-	-	-
KREDITINSTITUTE UND VERSICHERUNGS- GEWERBE	2312	100	72	2212	1083	3	-	-	3	3
GASTSTAETTEN- UND BEHERBERGUNGSGEWERBE	3471	1973	1455	1498	1161	242	207	109	35	25
REINIGUNG UND KOERPERPFLEGE	1512	1362	1172	150	93	58	58	53	-	-
WISSENSCHAFT, BILDUNG, KUNST UND PUBLIZISTIK	2743	993	751	1750	1335	60	23	11	37	15
GESUNDHEITS- UND VETERINAERWESEN	9531	1939	1489	7592	5760	211	57	45	154	84
RECHTS- UND WIRTSCHAFTSBERATUNG	2466	388	107	2078	1271	26	7	1	19	11
SONSTIGE DIENSTLEISTUNGEN	2198	1451	634	747	341	67	53	26	14	6
DIENSTLEISTUNGEN, A.N.G.	21921	8106	5608	13815	9961	664	405	245	259	141
ORGANISATIDNEN DHNE ERWERBSCHARAKTER UND PRIVATE HAUSHALTE	1389	475	282	914	595	22	12	4	10	4
GEBIETSKOERPERSCHAFTEN	4961	2327	543	2634	1327	149	72	19	77	22
SOZIALVERSICHERUNG	359	44	37	315	201	1	-	-	1	1
GEBIETSKOEPERSCHAFTEN UND SOZIAL- VERSICHERUNG	5320	2371	580	2949	1528	150	72	19	78	23
OHNE ANGABE	165	165	143	-	-	9	9	8	-	-
INSGESAMT	100264	55355	16114	44909	25806	3651	3075	846	576	249

WIRTSCHAFTSABTEILUNG ----- WIRTSCHAFTSUNTERABTEILUNG	BESCHAEFTIGTE					DARUNTER AUSLAENDER				
	INSGESAMT	DAVON			ZUSAMMEN	DAVON				
		DARUNTER ARBEITER	WEIBLICH	ANGEST.		DARUNTER ARBEITER	WEIBLICH	ANGEST.	DARUNTER WEIBLICH	
KREIS PADERBORN										
LAND- UND FORSTWIRTSCHAFT, TIERHALTUNG UND FISCHEREI	797	694	142	103	39	16	16	-	-	-
ENERGIEWIRTSCHAFT UND WASSERVER- SORGUNG, BERGBAU	572	267	17	305	90	2	1	-	1	-
CHEMISCHE INDUSTRIE U. MINERALDEL- VERARBEITUNG	87	45	5	42	14	3	2	1	1	-
KUNSTSTOFF-, GUMMI- UND ASBESTVERARBEITUNG	1508	1240	362	268	103	248	245	66	3	1
GEWINNUNG UND VERARBEITUNG VON STEINEN UND ERDEN, FEINKERAMIK, GLAS	666	511	20	155	64	26	26	-	-	-
EISEN- UND NE-METALLERZEUGUNG, GIESSEREI UND STAHLVERFORMUNG	4030	3035	41	995	347	656	642	18	14	3
STAHL-, MASCHINEN- UND FAHRZEUGBAU, ADV	16795	8815	1406	7980	2196	960	734	66	226	45
ELEKTROTECHNIK, (OHNE ADV), FEINMECHANIK, EBM-W., OPTIK	2853	2160	512	693	254	252	247	104	5	2
HOLZ-, PAPIER- UND DRUCKGEWERBE	6301	4992	637	1309	530	332	324	57	8	3
LEDER-, TEXTIL- UND BEKLEIDUNGSGEWERBE	1615	1214	769	401	200	147	140	81	7	3
NAHRUNGS- UND GENUSSMITTELGEWERBE	2450	1569	331	881	624	134	128	56	6	3
VERARBEITENDES GEWERBE (OHNE BAUGEWERBE)	36305	23581	4083	12724	4332	2758	2488	449	270	60
BAUHAUPTGEWERBE	3666	3083	8	583	231	176	168	1	8	4
AUSBAU- UND BAUHILFSGEWERBE	1576	1288	33	288	199	25	23	-	2	1
BAUGEWERBE	5242	4371	41	871	430	201	191	1	10	5
GROSSHANDEL	2456	877	245	1579	633	77	61	20	16	8
HANDELSVERMITTLUNG	142	31	4	111	58	4	3	1	1	-
EINZELHANDEL	6252	1376	483	4876	3577	137	78	37	59	38
HANDEL	8850	2284	732	6566	4268	218	142	58	76	46
EISENBAHNEN	1431	1400	15	31	13	12	12	-	-	-
DEUTSCHE BUNDESPOST	362	288	130	74	67	5	3	2	2	2
VERKEHR (OHNE EISENBAHNEN UND DEUTSCHE BUNDESPOST)	1460	1119	65	341	162	74	67	1	7	6
VERKEHR- UND NACHRICHTENUEBERMITTLUNG	3253	2807	210	446	242	91	82	3	9	8
KREDIT- UND SONSTIGE FINANZIERUNGS- INSTITUTE	1750	111	82	1639	793	9	3	3	6	4
VERSICHERUNGSGEWERBE	218	5	5	213	111	11	-	-	11	4
KREDITINSTITUTE UND VERSICHERUNGS- GEWERBE	1968	116	87	1852	904	20	3	3	17	8
GASTSTAETTEN- UND BEHERBERGUNGSGEWERBE	2343	1273	884	1070	836	174	150	61	24	12
REINIGUNG UND KOERPERPFLEGE	828	762	657	66	41	30	30	26	-	-
WISSENSCHAFT, BILDUNG, KUNST UND PUBLIZISTIK	4129	1044	518	3085	1815	97	24	7	73	20
GESUNDHEITS- UND VETERINAERWESEN	4953	742	575	4211	3554	179	60	54	119	84
RECHTS- UND WIRTSCHAFTSBERATUNG	1729	151	64	1578	912	27	15	2	12	3
SONSTIGE DIENSTLEISTUNGEN	766	552	152	214	111	29	26	3	3	2
DIENSTLEISTUNGEN, A.N.G.	14748	4524	2850	10224	7269	536	305	153	231	121
ORGANISATIONEN OHNE ERWERBSCHARAKTER UND PRIVATE HAUSHALTE	1870	569	421	1301	846	48	11	4	37	11
GEBIETSKOERPERSCHAFTEN	4395	2164	412	2231	1116	370	240	48	130	35
SOZIALVERSICHERUNG	541	49	35	492	288	1	-	-	1	-
GEBIETSKOEPERSCHAFTEN UND SOZIAL- VERSICHERUNG	4936	2213	447	2723	1404	371	240	48	131	35
OHNE ANGABE	27	27	27	-	-	1	1	1	-	-
INSGESAMT	78568	41453	9057	37115	19824	4262	3480	720	782	294

WIRTSCHAFTSABTEILUNG ----- WIRTSCHAFTSUNTERABTEILUNG	BESCHAEFTIGTE					DARUNTER AUSLAENDER				
	INSGESAMT	DARUNTER			ZUSAMMEN	DARUNTER			DARUNTER	
		ARBEITER	WEIBLICH	ANGEST.		ARBEITER	WEIBLICH	ANGEST.		WEIBLICH
REG.-BEZ. ARNSBERG										
LAND- UND FORSTWIRTSCHAFT, TIERHALTUNG UND FISCHEREI	7568	6480	1417	1088	609	511	495	60	16	7
ENERGIEWIRTSCHAFT UND WASSERVER- SDRGUNG, BERGBAU	55371	35496	648	19875	3372	6250	6032	8	218	9
CHEMISCHE INDUSTRIE U. MINERALOEL- VERARBEITUNG	14348	8351	792	5997	1740	397	335	65	62	8
KUNSTSTOFF-, GUMMI- UND ASBESTVERARBEITUNG	17562	13849	4123	3713	1457	2258	2216	635	42	9
GEWINNUNG UND VERARBEITUNG VON STEINEN UND ERDEN, FEINKERAMIK, GLAS	9729	7427	460	2302	669	874	850	52	24	3
EISEN- UND NE-METALLERZEUGUNG, GIESSEREI UND STAHLVERFORMUNG	138726	105248	8049	33478	10345	20055	19693	1796	362	91
STAHL-, MASCHINEN- UND FAHRZEUGBAU, ADV	139692	96259	7640	43433	13089	11595	11021	1226	574	160
ELEKTRDTECHNIK, (OHNE ADV), FEINMECHANIK, EBM-W., OPTIK	129765	95116	35646	34649	12312	14799	14312	6386	487	146
HOLZ-, PAPIER- UND DRUCKGEWERBE	30281	23179	3631	7102	2911	1897	1836	378	61	19
LEDER-, TEXTIL- UND BEKLEIDUNGSGEWERBE	11420	7929	5199	3491	1998	1196	1121	655	75	29
NAHRUNGS- UND GENUSSMITTELGEWERBE	29443	16836	4903	12607	9235	1914	1825	1232	89	64
VERARBEITENDES GEWERBE (OHNE BAUGEWERBE)	520966	374194	70443	146772	53756	54985	53209	12425	1776	529
BAUHAUPTGEWERBE	49373	40338	252	9035	2948	5535	5396	21	139	19
AUSBAU- UND BAUHILFSGEWERBE	22400	18702	736	3698	2381	703	679	39	24	13
BAUGEWERBE	71773	59040	988	12733	5329	6238	6075	60	163	32
GRDSSHANDEL	48261	18682	2935	29579	12762	2040	1724	295	316	139
HANDELSVERMITTLUNG	6640	2680	409	3960	2062	244	186	21	58	21
EINZELHANDEL	98033	18928	6598	79105	60142	1927	943	325	984	673
HANDEL	152934	40290	9942	112644	74966	4211	2853	641	1358	833
EISENBAHNEN	7207	6488	248	719	217	912	908	14	4	2
DEUTSCHE BUNDESPOST	10759	8428	3767	2331	1917	70	66	19	4	3
VERKEHR (OHNE EISENBAHNEN UND DEUTSCHE BUNDESPOST)	31925	22509	1719	9416	4380	1029	903	47	126	59
VERKEHR- UND NACHRICHTENUEBERMITTLUNG	49891	37425	5734	12466	6514	2011	1877	80	134	64
KREDIT- UND SONSTIGE FINANZIERUNGS- INSTITUTE	24297	1204	896	23093	12395	156	20	19	136	80
VERSICHERUNGSGEWERBE	9028	248	149	8780	3755	78	7	7	71	36
KREDITINSTITUTE UND VERSICHERUNGS- GEWERBE	33325	1452	1045	31873	16150	234	27	26	207	116
GASTSTAETTEN- UND BEHERBERGUNGSGEWERBE	32201	19946	13207	12255	9247	3604	3240	1558	364	214
REINIGUNG UND KOERPERPFLEGE	18028	16468	13872	1560	1145	1584	1552	1313	32	19
WISSENSCHAFT, BILDUNG, KUNST UND PUBLIZISTIK	40864	12162	7370	28702	17443	1711	625	279	1086	475
GESUNDHEITS- UND VETERINAERWESEN	72428	9841	7654	62587	50921	2773	682	610	2091	1470
RECHTS- UND WIRTSCHAFTSBERATUNG	31921	3152	852	28769	16675	622	216	44	406	176
SONSTIGE DIENSTLEISTUNGEN	18017	12551	1825	5466	2570	1294	1121	181	173	52
DIENSTLEISTUNGEN, A.N.G.	213459	74120	44780	139339	98001	11588	7436	3985	4152	2406
ORGANISATIONEN OHNE ERWERBSCHARAKTER UND PRIVATE HAUSHALTE	25352	6962	4750	18390	12851	973	558	323	415	252
GEBIETSKOERPERSCHAFTEN	57663	23047	7540	34616	18936	1617	1053	344	564	249
SOZIALVERSICHERUNG	10077	820	581	9257	5606	51	20	16	31	21
GEBIETSKOEPERSCHAFTEN UND SOZIAL- VERSICHERUNG	67740	23867	8121	43873	24542	1668	1073	360	595	270
OHNE ANGABE	995	882	803	113	66	41	36	30	5	-
INSGESAMT	1199374	660208	148671	539166	296156	88710	79671	17998	9039	4518

WIRTSCHAFTSABTEILUNG ----- WIRTSCHAFTSUNTERABTEILUNG	BESCHAEFTIGTE					DARUNTER AUSLAENDER				
	INSGESAMT	DAVON				ZUSAMMEN	DAVON			
		DARUNTER ARBEITER	WEIBLICH	ANGEST.	DARUNTER WEIBLICH		DARUNTER ARBEITER	WEIBLICH	ANGEST.	DARUNTER WEIBLICH
BDCHUM, STADT										
LAND- UND FORSTWIRTSCHAFT, TIERHALTUNG UND FISCHEREI	558	437	110	121	78	26	25	1	1	-
ENERGIEWIRTSCHAFT UND WASSERVER- SORGUNG, BERGBAU	2353	1284	34	1069	234	366	356	1	10	-
CHEMISCHE INDUSTRIE U. MINERALOEL- VERARBEITUNG	1488	412	41	1076	329	36	24	3	12	1
KUNSTSTOFF-, GUMMI- UND ASBESTVERARBEITUNG	482	324	61	158	67	52	52	12	-	-
GEWINNUNG UND VERARBEITUNG VON STEINEN UND ERDEN, FEINKERAMIK, GLAS	314	214	13	100	38	12	12	-	-	-
EISEN- UND NE-METALLERZEUGUNG, GIESSEREI UND STAHLVERFORMUNG	10160	7202	248	2958	755	694	662	11	32	6
STAHL-, MASCHINEN- UND FAHRZEUGBAU, ADV	27832	22403	1053	5429	1355	2663	2611	132	52	14
ELEKTROTECHNIK, (OHNE ADV), FEINMECHANIK, EBM-W., OPTIK	7544	6213	3465	1331	464	780	755	500	25	10
HOLZ-, PAPIER- UND DRUCKGEWERBE	1660	1150	210	510	210	55	51	7	4	1
LEDER-, TEXTIL- UND BEKLEIDUNGSGEWERBE	2366	1150	741	1216	726	105	74	39	31	13
NAHRUNGS- UND GENUSSMITTELGEWERBE	2494	1252	219	1242	1032	121	112	27	9	5
VERARBEITENDES GEWERBE (OHNE BAUGEWERBE)	54340	40320	6051	14020	4976	4518	4353	731	165	50
BAUHAUPTGEWERBE	4434	3603	45	831	267	503	492	12	11	1
AUSBAU- UND BAUHILFSGEWERBE	2710	2201	45	509	249	90	90	-	-	-
BAUGEWERBE	7144	5804	90	1340	516	593	582	12	11	1
GROSSHANDEL	5491	1948	349	3543	1478	182	145	32	37	15
HANDELSVERMITTLUNG	1341	530	38	811	354	38	32	1	6	1
EINZELHANDEL	12708	2374	895	10334	7747	203	100	38	103	61
HANDEL	19540	4852	1282	14688	9579	423	277	71	146	77
EISENBAHNEN
DEUTSCHE BUNDESPOST
VERKEHR (OHNE EISENBAHNEN UND DEUTSCHE BUNDESPOST)	3928	2874	130	1054	421	94	85	2	9	8
VERKEHR- UND NACHRICHTENUEBERMITTLUNG	5473	4178	631	1295	613	137	126	3	11	10
KREDIT- UND SONSTIGE FINANZIERUNGS- INSTITUTE	2830	169	121	2661	1472	19	-	-	19	11
VERSICHERUNGSGEWERBE	561	16	13	545	252	7	1	1	6	3
KREDITINSTITUTE UND VERSICHERUNGS- GEWERBE	3391	185	134	3206	1724	26	1	1	25	14
GASTSTAETTEN- UND BEHERBERGUNGSGEWERBE	2877	1864	1069	1013	707	456	406	152	50	23
REINIGUNG UND KOERPERPFLEGE	1593	1429	1229	164	132	81	78	67	3	2
WISSENSCHAFT, BILDUNG, KUNST UND PUBLIZISTIK	8231	1681	686	6550	3364	309	47	9	262	108
GESUNDHEITS- UND VETERINAERWESEN	8436	1108	870	7328	5950	382	47	43	335	257
RECHTS- UND WIRTSCHAFTSBERATUNG	4411	330	74	4081	2027	84	18	5	66	26
SONSTIGE DIENSTLEISTUNGEN	3299	2482	351	817	458	299	245	17	54	16
DIENSTLEISTUNGEN, A.N.G.	28847	8894	4279	19953	12638	1611	841	293	770	432
ORGANISATIONEN OHNE ERWERBSCHARAKTER UND PRIVATE HAUSHALTE	3065	928	651	2137	1420	92	41	22	51	31
GEBIETSKOERPERSCHAFTEN	6648	2701	1330	3947	2250	141	78	30	63	23
SOZIALVERSICHERUNG	3134	229	111	2905	1663	14	2	-	12	6
GEBIETSKOERPERSCHAFTEN UND SOZIAL- VERSICHERUNG	9782	2930	1441	6852	3913	155	80	30	75	29
OHNE ANGABE	10	10	10	-	-	-	-	-	-	-
INSGESAMT	134503	69822	14713	64681	35691	7947	6682	1165	1265	644

WIRTSCHAFTSABTEILUNG ----- WIRTSCHAFTSUNTERABTEILUNG	BESCHAEFTIGTE					DARUNTER AUSLAENDER				
	INSGESAMT	DAVON			ZUSAMMEN	DAVON				
		DARUNTER ARBEITER	WEIBLICH	ANGEST.		DARUNTER ARBEITER	WEIBLICH	ANGEST.		
DDRTMUND, STADT										
LAND- UND FORSTWIRTSCHAFT, TIERHALTUNG UND FISCHEREI	1045	919	194	126	73	118	116	20	2	1
ENERGIEWIRTSCHAFT UND WASSERVER- SORGUNG, BERGBAU	17300	9156	128	8144	1342	2058	1970	1	88	3
CHEMISCHE INDUSTRIE U. MINERALOEL- VERARBEITUNG	847	533	16	314	83	43	42	1	1	-
KUNSTSTOFF-, GUMMI- UND ASBESTVERARBEITUNG	673	441	65	232	98	90	86	10	4	1
GEWINNUNG UND VERARBEITUNG VON STEINEN UND EROEN, FEINKERAMIK, GLAS	1404	1001	17	403	105	147	142	1	5	-
EISEN- UND NE-METALLERZEUGUNG, GIESSEREI UND STAHLVERFORMUNG	15543	10831	304	4712	1141	1153	1116	25	37	5
STAHL-, MASCHINEN- UND FAHRZEUGBAU, ADV	14647	8861	350	5786	1590	1012	937	39	75	20
ELEKTROTECHNIK, (OHNE ADV), FEINMECHANIK, EBM-W., OPTIK	11307	7267	2468	4040	1208	732	660	282	72	18
HOLZ-, PAPIER- UND DRUCKGEWERBE	2840	2004	491	836	380	156	149	50	7	2
LEDER-, TEXTIL- UND BEKLEIDUNGSGEWERBE	742	600	413	142	92	120	118	88	2	-
NAHRUNGS- UND GENUSSMITTELGEWERBE	6183	3397	829	2786	1604	394	369	265	25	13
VERARBEITENDES GEWERBE (OHNE BAUGEWERBE)	54186	34935	4953	19251	6301	3847	3619	761	228	59
BAUHAUPTGEWERBE	8370	6642	39	1728	520	1134	1113	2	21	8
AUSBAU- UND BAUHILFSGEWERBE	4263	3522	73	741	455	189	185	2	4	3
BAUGEWERBE	12633	10164	112	2469	975	1323	1298	4	25	11
GROSSHANDEL	11685	4612	911	7073	2994	675	560	101	115	45
HANDELSVERMITTLUNG	725	298	50	427	238	33	27	6	6	2
EINZELHANDEL	20862	4422	1464	16440	11786	500	274	87	226	144
HANDEL	33272	9332	2425	23940	15018	1208	861	194	347	191
EISENBAHNEN	1976	1755	73	221	64	316	315	3	1	1
DEUTSCHE BUNDESPOST	3257	2252	869	1005	841	23	21	3	2	1
VERKEHR (OHNE EISENBAHNEN UND DEUTSCHE BUNDESPOST)	6544	4251	283	2293	1016	206	174	10	32	13
VERKEHR- UND NACHRICHTENUEBERMITTLUNG	11777	8258	1225	3519	1921	545	510	16	35	15
KREDIT- UND SONSTIGE FINANZIERUNGS- INSTITUTE	5020	258	143	4762	2730	33	1	1	32	15
VERSICHERUNGSGEWERBE	5826	163	87	5663	2393	30	4	4	26	10
KREDITINSTITUTE UND VERSICHERUNGS- GEWERBE	10846	421	230	10425	5123	63	5	5	58	25
GASTSTAETTEN- UND BEHERBERGUNGSGEWERBE	6617	4210	2580	2407	1760	962	866	419	96	53
REINIGUNG UND KOERPERPFLEGE	5069	4664	3878	405	289	714	701	580	13	7
WISSENSCHAFT, BILDUNG, KUNST UND PUBLIZISTIK	10533	3150	1657	7383	4080	624	314	136	310	133
GESUNDEITS- UND VETERINAERWESEN	11682	1536	1152	10146	8390	597	199	178	398	301
RECHTS- UND WIRTSCHAFTSBERATUNG	8852	701	240	8151	4110	207	50	18	157	62
SONSTIGE DIENSTLEISTUNGEN	4936	3194	439	1742	753	332	260	23	72	18
DIENSTLEISTUNGEN, A.N.G.	47689	17455	9946	30234	19382	3436	2390	1354	1046	574
ORGANISATIONEN OHNE ERWERBSCHARAKTER UND PRIVATE HAUSHALTE	5601	1250	772	4351	3026	246	121	58	125	76
GEBIETSKOERPERSCHAFTEN	8536	2696	693	5840	3117	361	235	98	126	53
SOZIALVERSICHERUNG	2031	110	85	1921	1180	12	4	4	8	6
GEBIETSKOERPERSCHAFTEN UND SOZIAL- VERSICHERUNG	10567	2806	778	7761	4297	373	239	102	134	59
OHNE ANGABE	92	84	77	8	3	4	4	4	-	-
INSGESAMT	205008	94780	20840	110228	57461	13221	11133	2519	2088	1014

WIRTSCHAFTSABTEILUNG ----- WIRTSCHAFTSUNTERABTEILUNG	BESCHAEFTIGTE					DARUNTER AUSLAENDER				
	INSGESAMT	DAVON				ZUSAMMEN	DAVON			
		DARUNTER ARBEITER	WEIBLICH	ANGEST.	DARUNTER WEIBLICH		DARUNTER ARBEITER	WEIBLICH	ANGEST.	DARUNTER WEIBLICH
HAGEN, STADT										
LAND- UND FORSTWIRTSCHAFT, TIERHALTUNG UND FISCHEREI	217	185	46	32	22	13	13	-	-	-
ENERGIEWIRTSCHAFT UND WASSERVER- SORGUNG, BERGBAU	1529	686	66	843	234	10	4	3	6	-
CHEMISCHE INDUSTRIE U. MINERALDEL- VERARBEITUNG	173	83	7	90	40	3	3	-	-	-
KUNSTSTOFF-, GUMMI- UND ASBESTVERARBEITUNG	494	317	80	177	53	39	34	11	5	-
GEWINNUNG UND VERARBEITUNG VON STEINEN UND ERDEN, FEINKERAMIK, GLAS	834	645	34	189	39	138	135	-	3	-
EISEN- UND NE-METALLERZEUGUNG, GIESSEREI UND STAHLVERFORMUNG	14423	10882	809	3541	1214	2541	2504	230	37	16
STANL-, MASCHINEN- UND FAHRZEUGBAU, ADV	4891	3400	198	1491	480	709	694	59	15	3
ELEKTROTECHNIK, (OHNE ADV), FEINMECHANIK, EBM-W., OPTIK	4613	3298	913	1315	442	592	565	229	27	8
HOLZ-, PAPIER- UND DRUCKGEWERBE	2803	2154	176	649	203	159	151	10	8	3
LEDER-, TEXTIL- UND BEKLEIDUNGSGEWERBE	304	204	105	100	66	13	9	1	4	2
NAHRUNGS- UND GENUSSMITTELGEWERBE	3424	2235	1395	1189	890	630	620	542	10	10
VERARBEITENDES GEWERBE (OHNE BAUGEWERBE)	31959	23218	3717	8741	3427	4824	4715	1082	109	42
BAUHAUPTGEWERBE	2347	1914	12	433	145	395	389	-	6	-
AUSBAU- UND BAUHILFSGEWERBE	1441	1232	31	209	130	38	38	-	-	-
BAUGEWERBE	3788	3146	43	642	275	433	427	-	6	-
GROSSHANDEL	4394	1654	363	2740	1284	194	159	13	35	22
HANDELSVERMITTLUNG	336	140	17	196	117	12	10	-	2	2
EINZELHANDEL	6427	1003	410	5424	4252	173	63	27	110	80
HANDEL	11157	2797	790	8360	5653	379	232	40	147	104
EISENBAHNEN	1316	1268	53	48	34	230	228	8	2	1
DEUTSCHE BUNDESPOST
VERKEHR (OHNE EISENBAHNEN UND DEUTSCHE BUNDESPOST)
VERKEHR- UND NACHRICHTENUEBERMITTLUNG	6340	4850	1016	1490	791	374	357	26	17	8
KREDIT- UND SONSTIGE FINANZIERUNGS- INSTITUTE	1604	137	103	1467	818	22	7	7	15	8
VERSICHERUNGSGEWERBE	455	11	10	444	174	4	-	-	4	2
KREDITINSTITUTE UND VERSICHERUNGS- GEWERBE	2059	148	113	1911	992	26	7	7	19	10
GASTSTAETTEN- UND BEHERBERGUNGSGEWERBE	1761	1028	703	733	560	245	219	123	26	13
REINIGUNG UND KOERPERPFLEGE	1244	1102	887	142	93	69	66	55	3	1
WISSENSCHAFT, BILDUNG, KUNST UND PUBLIZISTIK	3429	1211	868	2218	1351	163	35	24	128	61
GESUNDEHEITS- UND VETERINAERWESEN	4392	505	405	3887	3263	260	67	62	193	137
RECHTS- UND WIRTSCHAFTSBERATUNG	2356	229	53	2127	1310	48	16	2	32	13
SONSTIGE DIENSTLEISTUNGEN	1856	1344	333	512	291	230	215	95	15	8
DIENSTLEISTUNGEN, A.N.G.	15038	5419	3249	9619	6868	1015	618	361	397	233
ORGANISATIONEN OHNE ERWERBSCHARAKTER UND PRIVATE HAUSHALTE	2083	545	365	1538	1048	85	52	18	33	22
GEBIETSKOERPERSCHAFTEN	2851	948	348	1903	1101	29	19	4	10	4
SOZIALVERSICHERUNG	660	58	45	602	353	9	6	5	3	3
GEBIETSKDEPERSCHAFTEN UND SOZIAL- VERSICHERUNG	3511	1006	393	2505	1454	38	25	9	13	7
DHNE ANGABE	108	108	105	-	-	8	8	7	-	-
INSGESAMT	77789	42108	9903	35681	20764	7205	6458	1553	747	426

WIRTSCHAFTSABTEILUNG ----- WIRTSCHAFTSUNTERABTEILUNG	BESCHAEFTIGTE					DARUNTER AUSLAENDER				
	INSGESAMT	DAVON				ZUSAMMEN	DAVON			
		DARUNTER ARBEITER	WEIBLICH	ANGEST.	DARUNTER WEIBLICH		DARUNTER ARBEITER	WEIBLICH	ANGEST.	DARUNTER WEIBLICH
HAMM, STADT										
LAND- UND FORSTWIRTSCHAFT, TIERHALTUNG UND FISCHEREI	446	396	90	50	26	27	26	7	1	1
ENERGIEWIRTSCHAFT UND WASSERVER- SORGUNG, BERGBAU	7796	7390	49	406	94	1624	1623	-	1	-
CHEMISCHE INDUSTRIE U. MINERALOEL- VERARBEITUNG	2250	1533	30	717	120	66	45	3	21	1
KUNSTSTOFF-, GUMMI- UND ASBESTVERARBEITUNG	126	93	2	33	13	7	7	-	-	-
GEWINNUNG UND VERARBEITUNG VON STEINEN UND ERDEN, FEINKERAMIK, GLAS	287	209	6	78	25	38	36	-	2	-
EISEN- UND NE-METALLERZEUGUNG, GIESSEREI UND STAHLVERFORMUNG	3586	2601	21	985	234	266	256	-	10	2
STAHL-, MASCHINEN- UND FAHRZEUGBAU, ADV	2733	1984	20	749	241	163	154	-	9	3
ELEKTROTECHNIK, (OHNE ADV), FEINMECHANIK, EBM-W., OPTIK	2872	2511	1648	361	135	155	150	122	5	1
HOLZ-, PAPIER- UND DRUCKGEWERBE	1019	725	171	294	148	32	25	3	7	2
LEDER-, TEXTIL- UND BEKLEIDUNGSGEWERBE	291	209	179	82	38	16	14	11	2	1
NAHRUNGS- UND GENUSSMITTELGEWERBE	1587	944	195	643	424	54	53	16	1	-
VERARBEITENDES GEWERBE (OHNE BAUGEWERBE)	14751	10809	2272	3942	1378	797	740	155	57	10
BAUHAUPTGEWERBE	2046	1677	15	369	114	164	161	1	3	-
AUSBAU- UND BAUHILFSGEWERBE	1142	972	10	170	115	26	25	-	1	-
BAUGEWERBE	3188	2649	25	539	229	190	186	1	4	-
GROSSHANDEL	1846	737	151	1109	464	104	95	33	9	4
HANDELSVERMITTLUNG	162	87	14	75	43	5	5	-	-	-
EINZELHANDEL	4899	925	285	3974	3092	75	35	9	40	29
HANDEL	6907	1749	450	5158	3599	184	135	42	49	33
EISENBAHNEN	1005	942	24	63	33	88	88	-	-	-
DEUTSCHE BUNDESPOST
VERKEHR (OHNE EISENBAHNEN UND DEUTSCHE BUNDESPOST)
VERKEHR- UND NACHRICHTENUEBERMITTLUNG	2532	2234	466	298	172	106	104	1	2	1
KREDIT- UND SONSTIGE FINANZIERUNGS- INSTITUTE	1189	72	56	1117	590	13	-	-	13	11
VERSICHERUNGSGEWERBE	284	5	4	279	103	1	-	-	1	-
KREDITINSTITUTE UND VERSICHERUNGS- GEWERBE	1473	77	60	1396	693	14	-	-	14	11
GASTSTAETTEN- UND BEHERBERGUNGSGEWERBE	1146	684	473	462	349	135	125	57	10	7
REINIGUNG UND KOERPERPFLEGE	595	560	482	35	23	23	23	15	-	-
WISSENSCHAFT, BILDUNG, KUNST UND PUBLIZISTIK	1479	536	458	943	735	66	15	15	51	28
GESUNDHEITS- UND VETERINAERWESEN	4196	647	529	3549	2958	114	13	12	101	66
RECHTS- UND WIRTSCHAFTSBERATUNG	1216	84	23	1132	851	10	1	-	9	7
SONSTIGE DIENSTLEISTUNGEN	980	801	75	179	92	45	43	3	2	2
DIENSTLEISTUNGEN, A.N.G.	9612	3312	2040	6300	5008	393	220	102	173	110
ORGANISATIONEN OHNE ERWERBSCHARAKTER UND PRIVATE HAUSHALTE	1647	578	384	1069	681	117	91	56	26	15
GEBIETSKOERPERSCHAFTEN	3405	1255	374	2150	1243	89	69	5	20	5
SOZIALVERSICHERUNG	529	40	27	489	318	1	-	-	1	1
GEBIETSKOEPERSCHAFTEN UND SOZIAL- VERSICHERUNG	3934	1295	401	2639	1561	90	69	5	21	6
OHNE ANGABE	16	16	16	-	-	-	-	-	-	-
INSGESAMT	52302	30505	6253	21797	13441	3542	3194	369	348	187

WIRTSCHAFTSABTEILUNG ----- WIRTSCHAFTSUNTERABTEILUNG	BESCHAEFTE					DARUNTER AUSLAENDER				
	INSGESAMT	DAVON				ZUSAMMEN	DAVON			
		DARUNTER ARBEITER	WEIBLICH	ANGEST.	DARUNTER WEIBLICH		DARUNTER ARBEITER	WEIBLICH	ANGEST.	DARUNTER WEIBLICH
HERNE, STADT										
LAND- UND FDRSTWIRTSCHAFT, TIERHALTUNG UND FISCHEREI	269	238	59	31	14	15	14	1	1	-
ENERGIEWIRTSCHAFT UND WASSERVER- SDRGUNG, BERGBAU	7369	1389	58	5980	615	147	50	-	97	1
CHEMISCHE INDUSTRIE U. MINERALDEL- VERARBEITUNG	1613	1082	50	531	128	17	15	-	2	-
KUNSTSTOFF-, GUMMI- UND ASBESTVERARBEITUNG	172	145	16	27	11	35	34	3	1	-
GEWINNUNG UND VERARBEITUNG VON STEINEN UND ERDEN, FEINKERAMIK, GLAS	91	53	4	38	18	5	5	-	-	-
EISEN- UND NE-METALLERZEUGUNG, GIESSEREI UND STAHLVERFDRMUNG	914	707	37	207	67	49	49	2	-	-
STAHL-, MASCHINEN- UND FAHRZEUGBAU, ADV	4874	3165	127	1709	519	432	403	29	29	7
ELEKTRDTECHNIK, (OHNE ADV), FEINMECHANIK, EBM-W., OPTIK	3154	2664	958	490	195	376	367	185	9	4
HOLZ-, PAPIER- UND DRUCKGEWERBE	556	395	52	161	83	51	50	3	1	1
LEDER-, TEXTIL- UND BEKLEIDUNGSGEWERBE	731	541	449	190	121	78	75	60	3	-
NAHRUNGS- UND GENUSSMITTELGEWERBE	866	451	132	415	389	57	53	21	4	4
VERARBEITENDES GEWERBE (OHNE BAUGEWERBE)	12971	9203	1825	3768	1531	1100	1051	303	49	16
BAUHAUPTGEWERBE	6577	4905	10	1672	346	1740	1671	1	69	4
AUSBAU- UND BAUHILFSGEWERBE	1207	1003	21	204	115	79	76	-	3	1
BAUGEWERBE	7784	5908	31	1876	461	1819	1747	1	72	5
GROSSHANDEL	1106	459	53	647	245	49	45	9	4	1
HANDELSVERMITTLUNG	403	203	26	200	108	26	19	2	7	3
EINZELHANDEL	4068	840	301	3228	2541	83	35	12	48	39
HANDEL	5577	1502	380	4075	2894	158	99	23	59	43
EISENBAHNEN	881	729	13	152	18	148	148	1	-	-
DEUTSCHE BUNDESPOST
VERKEHR (OHNE EISENBAHNEN UND DEUTSCHE BUNDESPOST)
VERKEHR- UND NACHRICHTENUEBERMITTLUNG	2601	2079	189	522	193	193	192	2	1	1
KREDIT- UND SONSTIGE FINANZIERUNGS- INSTITUTE	623	21	9	602	334	4	-	-	4	1
VERSICHERUNGSGEWERBE	47	-	-	47	28	-	-	-	-	-
KREDITINSTITUTE UND VERSICHERUNGS- GEWERBE	670	21	9	649	362	4	-	-	4	1
GASTSTAETTEN- UND BEHERBERGUNGSGEWERBE	856	502	342	354	268	135	113	53	22	17
REINIGUNG UND KOERPERPFLEGE	651	610	533	41	33	33	32	30	1	1
WISSENSCHAFT, BILDUNG, KUNST UND PUBLIZISTIK	1817	822	561	995	736	95	72	18	23	13
GESUNDHEITS- UND VETERINAERWESEN	3655	592	481	3063	2557	143	31	27	112	76
RECHTS- UND WIRTSCHAFTSBERATUNG	1157	162	36	995	582	32	8	2	24	8
SONSTIGE DIENSTLEISTUNGEN	787	601	100	186	80	37	35	3	2	1
DIENSTLEISTUNGEN, A.N.G.	8923	3289	2053	5634	4256	475	291	133	184	116
ORGANISATIONEN OHNE ERWERBSCHARAKTER UND PRIVATE HAUSHALTE	778	245	150	533	373	38	21	7	17	10
GEBIETSKOERPERSCHAFTEN	2595	1171	348	1424	802	114	78	27	36	18
SOZIALVERSICHERUNG	240	23	20	217	141	-	-	-	-	-
GEBIETSKOEPERSCHAFTEN UND SOZIAL- VERSICHERUNG	2835	1194	368	1641	943	114	78	27	36	18
OHNE ANGABE	16	-	-	16	15	-	-	-	-	-
INSGESAMT	49793	25068	5122	24725	11657	4063	3543	497	520	211

WIRTSCHAFTSABTEILUNG ----- WIRTSCHAFTSUNTERABTEILUNG	BESCHAEFTIGTE					DARUNTER AUSLAENDER				
	INSGESAMT	DAVON				ZUSAMMEN	DAVON			
		DARUNTER ARBEITER	WEIBLICH	ANGEST.	WEIBLICH		DARUNTER ARBEITER	WEIBLICH	ANGEST.	WEIBLICH
KREIS ENNEPE-RUHR-KREIS										
LAND- UND FORSTWIRTSCHAFT, TIERHALTUNG UND FISCHEREI	621	539	155	82	51	52	52	6	-	-
ENERGIEWIRTSCHAFT UND WASSERVER- SDRGUNG, BERGBAU	1319	671	75	648	151	8	6	-	2	1
CHEMISCHE INDUSTRIE U. MINERALOEL- VERARBEITUNG	1732	967	204	765	258	81	74	37	7	3
KUNSTSTOFF-, GUMMI- UND ASBESTVERARBEITUNG	2648	2120	599	528	204	620	615	180	5	1
GEWINNUNG UND VERARBEITUNG VON STEINEN UND ERDEN, FEINKERAMIK, GLAS	1488	1232	151	256	86	102	100	21	2	2
EISEN- UND NE-METALLERZEUGUNG, GIESSEREI UND STAHLVERFORMUNG	18850	14347	1142	4503	1452	3635	3581	330	54	14
STAHL-, MASCHINEN- UND FAHRZEUGBAU, ADV	19753	12616	846	7137	2195	1650	1532	126	118	28
ELEKTROTECHNIK, (OHNE ADV), FEINMECHANIK, EBM-W., OPTIK	11744	8578	2968	3166	1157	1864	1827	665	37	11
HOLZ-, PAPIER- UND DRUCKGEWERBE	2684	2051	278	633	232	357	353	41	4	-
LEDER-, TEXTIL- UND BEKLEIDUNGSGEWERBE	980	615	392	365	217	49	47	33	2	1
NAHRUNGS- UND GENUSSMITTELGEWERBE	1357	673	142	684	601	34	30	16	4	4
VERARBEITENDES GEWERBE (OHNE BAUGEWERBE)	61236	43199	6722	18037	6402	8392	8159	1449	233	64
BAUHAUPTGEWERBE	2881	2483	17	398	174	279	273	-	6	1
AUSBAU- UND BAUHILFSGEWERBE	1725	1431	25	294	215	57	55	2	2	2
BAUGEWERBE	4606	3914	42	692	389	336	328	2	8	3
GROSSHANDEL	3817	1707	314	2110	1010	256	228	37	28	16
HANDELSVERMITTLUNG	588	201	23	387	218	26	13	-	13	4
EINZELHANDEL	7495	1635	494	5860	4528	167	89	28	78	52
HANDEL	11900	3543	831	8357	5756	449	330	65	119	72
EISENBAHNEN
DEUTSCHE BUNDESPOST
VERKEHR (OHNE EISENBAHNEN UND DEUTSCHE BUNDESPOST)	2056	1523	64	533	297	71	61	4	10	7
VERKEHR- UND NACHRICHTENUEBERMITTLUNG	3144	2567	265	577	319	128	118	6	10	7
KREDIT- UND SONSTIGE FINANZIERUNGS- INSTITUTE	1792	90	85	1702	953	10	4	4	6	2
VERSICHERUNGSGEWERBE	166	10	9	156	121	15	1	1	14	8
KREDITINSTITUTE UND VERSICHERUNGS- GEWERBE	1958	100	94	1858	1074	25	5	5	20	10
GASTSTAETTEN- UND BEHERBERGUNGSGEWERBE	2741	1577	1052	1164	950	276	250	133	26	17
REINIGUNG UND KOERPERPFLEGE	1385	1205	981	180	140	110	107	96	3	3
WISSENSCHAFT, BILDUNG, KUNST UND PUBLIZISTIK	1402	600	444	802	505	57	21	14	36	18
GESUNDHEITS- UND VETERINAERWESEN	5715	800	600	4915	3977	285	60	50	225	161
RECHTS- UND WIRTSCHAFTSBERATUNG	2259	309	52	1950	1257	72	42	2	30	16
SONSTIGE DIENSTLEISTUNGEN	545	301	70	244	96	62	56	11	6	1
DIENSTLEISTUNGEN, A.N.G.	14047	4792	3199	9255	6925	862	536	306	326	216
ORGANISATIONEN OHNE ERWERBSCHARAKTER UND PRIVATE HAUSHALTE	2760	611	464	2149	1535	85	30	27	55	34
GEBIETSKOERPERSCHAFTEN	6436	3362	1010	3074	1813	257	198	36	59	30
SOZIALVERSICHERUNG	396	51	49	345	217	2	2	2	-	-
GEBIETSKOEPERSCHAFTEN UND SOZIAL- VERSICHERUNG	6832	3413	1059	3419	2030	259	200	38	59	30
OHNE ANGABE	48	38	38	10	10	2	2	2	-	-
INSGESAMT	108471	63387	12944	45084	24642	10598	9766	1906	832	437

SOZIALVERSICHERUNGSPFLICHTIG BESCHAEFTIGTE ARBEITNEHMER, DARUNTER AUSLAENDER IN DEN
 WIRTSCHAFTSABTEILUNGEN UND -GRUPPEN SOWIE ARBEITER UND ANGESTELLTE AM 30.06.89

WIRTSCHAFTSABTEILUNG ----- WIRTSCHAFTSUNTERABTEILUNG	BESCHAEFTIGTE					DARUNTER AUSLAENDER				
	INSGESAMT	DAVON				ZUSAMMEN	DAVON			
		DARUNTER ARBEITER	WEIBLICH	ANGEST.	DARUNTER WEIBLICH		DARUNTER ARBEITER	WEIBLICH	ANGEST.	DARUNTER WEIBLICH
KREIS HOCHSAUERLANDKREIS										
LAND- UND FORSTWIRTSCHAFT, TIERHALTUNG UND FISCHEREI	1051	958	132	93	43	70	66	3	4	2
ENERGIEWIRTSCHAFT UND WASSERVER- SORGUNG, BERGBAU	1011	407	25	604	126	9	6	-	3	1
CHEMISCHE INDUSTRIE U. MINERALOEL- VERARBEITUNG	594	396	24	198	54	29	29	6	-	-
KUNSTSTOFF-, GUMMI- UND ASBESTVERARBEITUNG	3018	2398	589	620	226	296	289	83	7	4
GEWINNUNG UND VERARBEITUNG VON STEINEN UND ERDEN, FEINKERAMIK, GLAS	1450	1141	125	309	95	97	95	14	2	-
EISEN- UND NE-METALLERZEUGUNG, GIESSEREI UND STAHLVERFORMUNG	8583	6840	523	1743	595	1205	1192	133	13	3
STAHL-, MASCHINEN- UND FAHRZEUGBAU, ADV	6123	4460	306	1663	578	261	250	38	11	5
ELEKTROTECHNIK, (OHNE ADV), FEINMECHANIK, EBM-W., OPTIK	11726	8866	2869	2860	987	1001	972	397	29	4
HOLZ-, PAPIER- UND DRUCKGEWERBE	7053	5693	604	1360	462	456	447	93	9	4
LEDER-, TEXTIL- UND BEKLEIDUNGSGEWERBE	1891	1404	772	487	207	261	254	146	7	5
NAHRUNGS- UND GENUSSMITTELGEWERBE	1961	1128	218	833	672	22	20	9	2	2
VERARBEITENDES GEWERBE (OHNE BAUGEWERBE)	42399	32326	6030	10073	3876	3628	3548	919	80	27
BAUHAUPTGEWERBE	4533	3946	20	587	197	191	189	-	2	-
AUSBAU- UND BAUHILFSGEWERBE	1708	1443	45	265	186	24	23	1	1	-
BAUGEWERBE	6241	5389	65	852	383	215	212	1	3	-
GROSSHANDEL	2407	802	63	1605	627	41	36	3	5	2
HANDELSVERMITTLUNG	261	108	39	153	68	8	5	1	3	-
EINZELHANDEL	5268	769	381	4499	3571	63	26	7	37	32
HANDEL	7936	1679	483	6257	4266	112	67	11	45	34
EISENBAHNEN	169	167	8	2	2	2	2	-	-	-
DEUTSCHE BUNDESPOST	848	601	161	247	178	2	2	1	-	-
VERKEHR (OHNE EISENBAHNEN UND DEUTSCHE BUNDESPOST)	1488	1146	30	342	170	37	33	-	4	3
VERKEHR- UND NACHRICHTENUEBERMITTLUNG	2505	1914	199	591	350	41	37	1	4	3
KREDIT- UND SONSTIGE FINANZIERUNGS- INSTITUTE	1833	22	13	1811	823	6	-	-	6	2
VERSICHERUNGSGEWERBE	307	5	5	302	104	3	-	-	3	1
KREDITINSTITUTE UND VERSICHERUNGS- GEWERBE	2140	27	18	2113	927	9	-	-	9	3
GASTSTAETTEN- UND BEHERBERGUNGSGEWERBE	4022	2681	1832	1341	898	311	294	154	17	9
REINIGUNG UND KOERPERPFLEGE	1085	988	838	97	79	81	78	69	3	1
WISSENSCHAFT, BILDUNG, KUNST UND PUBLIZISTIK	2455	734	458	1721	1234	47	26	15	21	11
GESUNDHEITS- UND VETERINAERWESEN	6232	880	706	5352	4141	140	32	31	108	71
RECHTS- UND WIRTSCHAFTSBERATUNG	1672	110	35	1562	960	12	6	3	6	3
SONSTIGE DIENSTLEISTUNGEN	384	261	61	123	71	7	7	3	-	-
DIENSTLEISTUNGEN, A.N.G.	15850	5654	3930	10196	7383	598	443	275	155	95
ORGANISATIONEN OHNE ERWERBSCHARAKTER UND PRIVATE HAUSHALTE	940	256	184	684	472	15	4	4	11	10
GEBIETSKOERPERSCHAFTEN	3247	824	167	2423	1245	39	18	11	21	7
SOZIALVERSICHERUNG	525	46	38	479	294	2	-	-	2	1
GEBIETSKOEPERSCHAFTEN UND SOZIAL- VERSICHERUNG	3772	870	205	2902	1539	41	18	11	23	8
OHNE ANGABE	215	215	198	-	-	8	8	3	-	-
INSGESAMT	84060	49695	11469	34365	19365	4746	4409	1228	337	183

WIRTSCHAFTSABTEILUNG ----- WIRTSCHAFTSUNTERABTEILUNG	BESCHAEFTE					DARUNTER AUSLAENDER				
	INSGESAMT	DAVON				ZUSAMMEN	DAVON			
		DARUNTER ARBEITER	WEIBLICH	ANGEST.	WEIBLICH		DARUNTER ARBEITER	WEIBLICH	ANGEST.	DARUNTER WEIBLICH
KREIS MAERKISCHER KREIS										
LAND- UND FORSTWIRTSCHAFT, TIERHALTUNG UND FISCHEREI	786	672	141	114	74	42	38	4	4	1
ENERGIEWIRTSCHAFT UND WASSERVER- SORGUNG, BERGBAU	1313	779	47	534	171	25	20	2	5	1
CHEMISCHE INDUSTRIE U. MINERALDEL- VERARBEITUNG	1394	787	149	607	233	65	56	5	9	2
KUNSTSTOFF-, GUMMI- UND ASBESTVERARBEITUNG	4169	3378	1196	791	330	628	619	201	9	-
GEWINNUNG UND VERARBEITUNG VON STEINEN UND ERDEN, FEINKERAMIK, GLAS	763	600	15	163	40	60	56	2	4	1
EISEN- UND NE-METALLERZEUGUNG, GIESSEREI UND STAHLVERFORMUNG	34956	27177	3227	7779	2718	6423	6319	751	104	30
STAHL-, MASCHINEN- UND FAHRZEUGBAU, ADV	17529	12056	2217	5473	1942	2056	1966	482	90	21
ELEKTROTECHNIK, (OHNE ADV), FEINMECHANIK, EBM-W., OPTIK	34829	25437	11359	9392	3696	4732	4588	2484	144	54
HOLZ-, PAPIER- UND DRUCKGEWERBE	2482	1904	516	578	288	177	173	67	4	2
LEDER-, TEXTIL- UND BEKLEIDUNGSGEWERBE	732	538	288	194	111	153	144	49	9	2
NAHRUNGS- UND GENUSSMITTELGEWERBE	2124	1141	276	983	841	60	55	25	5	5
VERARBEITENDES GEWERBE (OHNE BAUGEWERBE)	98978	73018	19243	25960	10199	14354	13976	4066	378	117
BAUHAUPTGEWERBE	4517	3845	39	672	290	347	342	3	5	-
AUSBAU- UND BAUHILFSGEWERBE	2283	1910	104	373	290	72	68	12	4	1
BAUGEWERBE	6800	5755	143	1045	580	419	410	15	9	1
GROSSHANDEL	3742	1519	207	2223	1026	167	146	50	21	11
HANDELSVERMITTLUNG	1047	371	67	676	387	33	26	4	7	3
EINZELHANDEL	9396	1634	661	7762	6121	187	78	22	109	75
HANDEL	14185	3524	935	10661	7534	387	250	76	137	89
EISENBAHNEN
DEUTSCHE BUNDESPOST
VERKEHR (OHNE EISENBAHNEN UND DEUTSCHE BUNDESPOST)	3167	2285	77	882	459	91	84	5	7	5
VERKEHR- UND NACHRICHTENUEBERMITTLUNG	3849	2872	355	977	537	94	87	5	7	5
KREDIT- UND SONSTIGE FINANZIERUNGS- INSTITUTE	3034	166	140	2868	1502	21	1	1	20	16
VERSICHERUNGSGEWERBE	209	5	4	204	139	2	-	-	2	2
KREDITINSTITUTE UND VERSICHERUNGS- GEWERBE	3243	171	144	3072	1641	23	1	1	22	18
GASTSTAETTEN- UND BEHERBERGUNGSGEWERBE	3334	1990	1379	1344	1053	333	301	142	32	24
REINIGUNG UND KOERPERPFLEGE	1715	1603	1367	112	79	145	144	120	1	1
WISSENSCHAFT, BILDUNG, KUNST UND PUBLIZISTIK	3159	1030	663	2129	1455	90	31	11	59	27
GESUNDEHEITS- UND VETERINAERWESEN	6926	760	547	6166	5107	265	71	53	194	135
RECHTS- UND WIRTSCHAFTSBERATUNG	2897	350	101	2547	1694	43	20	6	23	9
SONSTIGE DIENSTLEISTUNGEN	2253	1469	172	784	339	116	107	13	9	1
Dienstleistungen, A.N.G.	20284	7202	4229	13082	9727	992	674	345	318	197
ORGANISATIONEN OHNE ERWERBSCHARAKTER UND PRIVATE HAUSHALTE	1613	469	349	1144	844	46	18	16	28	18
GEBIETSKOERPERSCHAFTEN	6214	2338	893	3876	2232	151	86	33	65	30
SOZIALVERSICHERUNG	823	104	83	719	450	5	3	2	2	2
GEBIETSKOEPERSCHAFTEN UND SOZIAL- VERSICHERUNG	7037	2442	976	4595	2682	156	89	35	67	32
OHNE ANGABE	151	106	102	45	23	8	3	3	5	-
INSGESAMT	158239	97010	26664	61229	34012	16546	15566	4568	980	479

WIRTSCHAFTSABTEILUNG ----- WIRTSCHAFTSUNTERABTEILUNG	BESCHAEFTIGTE					DARUNTER AUSLAENDER				
	INSGESAMT	DAVON				ZUSAMMEN	DAVON			
		ARBEITER	DARUNTER WEIBLICH	ANGEST.	DARUNTER WEIBLICH		ARBEITER	DARUNTER WEIBLICH	ANGEST.	DARUNTER WEIBLICH
KREIS OLPE										
LAND- UND FORSTWIRTSCHAFT, TIERHALTUNG UND FISCHEREI	353	298	50	55	23	27	27	2	-	-
ENERGIEWIRTSCHAFT UND WASSERVER- SORGUNG, BERGBAU	675	431	4	244	41	50	49	-	1	-
CHEMISCHE INDUSTRIE U. MINERALOEL- VERARBEITUNG	50	32	9	18	9	1	1	-	-	-
KUNSTSTOFF-, GUMMI- UND ASBESTVERARBEITUNG	1003	814	349	189	63	100	99	41	1	1
GEWINNUNG UND VERARBEITUNG VON STEINEN UND ERDEN, FEINKERAMIK, GLAS	351	253	40	98	27	28	28	10	-	-
EISEN- UND NE-METALLERZEUGUNG, GIESSEREI UND STAHLVERFORMUNG	5060	4100	797	960	340	764	759	168	5	1
STAHL-, MASCHINEN- UND FAHRZEUGBAU, ADV	6507	4700	1000	1807	580	587	573	190	14	5
ELEKTROTECHNIK, (OHNE ADV), FEINMECHANIK, EBM-W., OPTIK	7122	5556	1461	1566	515	867	855	257	12	3
HOLZ-, PAPIER- UND DRUCKGEWERBE	2060	1629	162	431	168	142	137	21	5	-
LEDER-, TEXTIL- UND BEKLEIDUNGSGEWERBE	250	194	169	56	42	19	19	19	-	-
NAHRUNGS- UND GENUSSMITTELGEWERBE	1506	1011	295	495	344	73	70	20	3	2
VERARBEITENDES GEWERBE (OHNE BAUGEWERBE)	23909	18289	4282	5420	2088	2581	2541	726	40	12
BAUHAUPTGEWERBE	1496	1277	7	219	100	61	61	1	-	-
AUSBAU- UND BAUHILFSGEWERBE	521	426	29	95	66	11	11	-	-	-
BAUGEWERBE	2017	1703	36	314	166	72	72	1	-	-
GROSSHANDEL	1576	506	22	1070	402	22	18	-	4	2
HANDELSVERMITTLUNG	166	66	13	100	53	6	5	1	1	-
EINZELHANDEL	2372	502	132	1870	1528	30	11	1	19	11
HANDEL	4114	1074	167	3040	2063	58	34	2	24	13
EISENBAHNEN
DEUTSCHE BUNDESPOST	197	121	45	76	67	1	1	1	-	-
VERKEHR (OHNE EISENBAHNEN UND DEUTSCHE BUNDESPOST)
VERKEHR- UND NACHRICHTENUEBERMITTLUNG	1043	797	77	246	147	19	17	3	2	2
KREDIT- UND SONSTIGE FINANZIERUNGS- INSTITUTE	738	18	15	720	319	1	-	-	1	-
VERSICHERUNGSGEWERBE	45	-	-	45	32	-	-	-	-	-
KREDITINSTITUTE UND VERSICHERUNGS- GEWERBE	783	18	15	765	351	1	-	-	1	-
GASTSTAETTEN- UND BEHERBERGUNGSGEWERBE	862	580	391	282	218	43	38	15	5	4
REINIGUNG UND KOERPERPFLEGE	420	398	341	22	12	23	23	15	-	-
WISSENSCHAFT, BILDUNG, KUNST UND PUBLIZISTIK	728	248	135	480	340	9	1	1	8	5
GESUNDEITS- UND VETERINAERWESEN	1879	165	128	1714	1440	42	6	5	36	23
RECHTS- UND WIRTSCHAFTSBERATUNG	575	34	7	541	320	2	1	-	1	1
SONSTIGE DIENSTLEISTUNGEN	352	219	13	133	65	19	13	-	6	1
DIENSTLEISTUNGEN, A.N.G.	4816	1644	1015	3172	2395	138	82	36	56	34
ORGANISATIONEN OHNE ERWERBSCHARAKTER UND PRIVATE HAUSHALTE	719	184	137	535	414	11	7	5	4	3
GEBIETSKOERPERSCHAFTEN	1658	656	246	1002	469	15	9	4	6	3
SOZIALVERSICHERUNG	135	17	15	118	79	-	-	-	-	-
GEBIETSKOERPERSCHAFTEN UND SOZIAL- VERSICHERUNG	1793	673	261	1120	548	15	9	4	6	3
OHNE ANGABE	126	126	126	-	-	2	2	2	-	-
INSGESAMT	40348	25237	6170	15111	8236	2974	2840	781	134	67

WIRTSCHAFTSABTEILUNG ----- WIRTSCHAFTSUNTERABTEILUNG	BESCHAEFTIGTE					DARUNTER AUSLAENDER				
	INSGESAMT	DAVON				ZUSAMMEN	DAVON			
		DARUNTER ARBEITER	WEIBLICH	ANGEST.	WEIBLICH		DARUNTER ARBEITER	WEIBLICH	ANGEST.	WEIBLICH
KREIS SIEGEN										
LAND- UND FORSTWIRTSCHAFT, TIERHALTUNG UND FISCHEREI	423	375	97	48	21	44	44	1	-	-
ENERGIEWIRTSCHAFT UND WASSERVER- SORGUNG, BERGBAU	983	451	66	532	176	4	2	-	2	2
CHEMISCHE INDUSTRIE U. MINERALOEL- VERARBEITUNG	788	547	99	241	65	16	14	2	2	-
KUNSTSTOFF-, GUMMI- UND ASBESTVERARBEITUNG	1737	1404	451	333	144	84	80	34	4	2
GEWINNUNG UND VERARBEITUNG VON STEINEN UND ERDEN, FEINKERAMIK, GLAS	584	450	9	134	45	36	36	-	-	-
EISEN- UND NE-METALLERZEUGUNG, GIESSEREI UND STAHLVERFORMUNG	12679	9459	471	3220	936	1434	1396	38	38	7
STAHL-, MASCHINEN- UND FAHRZEUGBAU, ADV	18919	11531	892	7388	2062	1033	905	56	128	38
ELEKTROTECHNIK, (OHNE ADV), FEINMECHANIK, EBM-W., OPTIK	12178	8922	1894	3256	1100	1253	1209	217	44	9
HOLZ-, PAPIER- UND DRUCKGEWERBE	2116	1600	231	516	246	71	67	17	4	-
LEDER-, TEXTIL- UND BEKLEIDUNGSGEWERBE	463	330	178	133	80	48	48	24	-	-
NAHRUNGS- UND GENUSSMITTELGEWERBE	2109	1094	216	1015	790	41	39	10	2	2
VERARBEITENDES GEWERBE (OHNE BAUGEWERBE)	51573	35337	4441	16236	5468	4016	3794	398	222	58
BAUHAUPTGEWERBE	4311	3426	22	885	336	264	258	1	6	2
AUSBAU- UND BAUHILFSGEWERBE	1862	1561	258	301	202	44	39	21	5	4
BAUGEWERBE	6173	4987	280	1186	538	308	297	22	11	6
GROSSHANDEL	5216	2001	282	3215	1359	135	103	10	32	12
HANDELSVERMITTLUNG	997	410	69	587	276	37	30	6	7	4
EINZELHANDEL	7627	1682	457	5945	4566	142	77	15	65	46
HANDEL	13840	4093	808	9747	6201	314	210	31	104	62
EISENBAHNEN	581	485	25	96	37	23	23	-	-	-
DEUTSCHE BUNDESPOST	855	624	269	231	197	2	2	1	-	-
VERKEHR (OHNE EISENBAHNEN UND DEUTSCHE BUNDESPOST)	2330	1612	49	718	330	52	43	-	9	5
VERKEHR- UND NACHRICHTENUEBERMITTLUNG	3766	2721	343	1045	564	77	68	1	9	5
KREDIT- UND SONSTIGE FINANZIERUNGS- INSTITUTE	2096	114	88	1982	1048	5	1	1	4	2
VERSICHERUNGSGEWERBE	636	13	11	623	217	3	-	-	3	1
KREDITINSTITUTE UND VERSICHERUNGS- GEWERBE	2732	127	99	2605	1265	8	1	1	7	3
GASTSTAETTEN- UND BEHERBERGUNGSGEWERBE	2422	1469	1180	753	609	209	183	99	26	14
REINIGUNG UND KÖRPERPFLEGE	1204	1098	932	106	79	60	57	42	3	2
WISSENSCHAFT, BILDUNG, KUNST UND PUBLIZISTIK	2524	455	295	2069	1128	108	17	12	91	33
GESUNDHEITS- UND VETERINÄRWESEN	6120	1032	880	5088	4188	169	68	67	101	63
RECHTS- UND WIRTSCHAFTSBERATUNG	2597	331	69	2266	1228	51	28	3	23	12
SONSTIGE DIENSTLEISTUNGEN	833	537	47	296	132	86	82	2	4	2
DIENSTLEISTUNGEN, A.N.G.	15700	5122	3403	10578	7364	683	435	225	248	126
ORGANISATIONEN OHNE ERWERBSCHARAKTER UND PRIVATE HAUSHALTE	2059	467	380	1592	1089	38	12	12	26	11
GEBIETSKÖRPERSCHAFTEN	6071	2976	1031	3095	1588	97	73	31	24	16
SOZIALVERSICHERUNG	676	79	65	597	347	4	3	3	1	-
GEBIETSKÖRPERSCHAFTEN UND SOZIAL- VERSICHERUNG	6747	3055	1096	3692	1935	101	76	34	25	16
OHNE ANGABE	82	82	81	-	-	7	7	7	-	-
INSGESAMT	104078	56817	11094	47261	24621	5600	4946	732	654	289

SOZIALVERSICHERUNGSPFLICHTIG BESCHAEFTE ARBEITNEHMER, DARUNTER AUSLAENDER IN DEN
 WIRTSCHAFTSABTEILUNGEN UND -GRUPPEN SOWIE ARBEITER UND ANGESTELLTE AM 30.06.89

WIRTSCHAFTSABTEILUNG ----- WIRTSCHAFTSUNTERABTEILUNG	BESCHAEFTE					DARUNTER AUSLAENDER				
	INSGESAMT	DAVON			ZUSAMMEN	DAVON				
		DARUNTER ARBEITER	WEIBLICH	ANGEST.		DARUNTER ARBEITER	WEIBLICH	ANGEST.	DARUNTER WEIBLICH	
KREIS SDEST										
LAND- UND FORSTWIRTSCHAFT, TIERHALTUNG UND FISCHEREI	935	777	172	158	78	45	42	3	3	2
ENERGIEWIRTSCHAFT UND WASSERVER- SORGUNG, BERGBAU	495	259	18	236	46	4	2	1	2	-
CHEMISCHE INDUSTRIE U. MINERALOEL- VERARBEITUNG	189	119	52	70	33	5	5	3	-	-
KUNSTSTOFF-, GUMMI- UND ASBESTVERARBEITUNG	2054	1584	308	468	184	262	256	41	6	-
GEWINNUNG UND VERARBEITUNG VON STEINEN UND ERDEN, FEINKERAMIK, GLAS	1624	1239	27	385	100	105	102	-	3	-
EISEN- UND NE-METALLERZEUGUNG, GIESSEREI UND STAHLVERFORMUNG	5343	4233	253	1110	355	639	627	62	12	1
STAHL-, MASCHINEN- UND FAHRZEUGBAU, ADV	5698	4167	115	1531	503	253	244	7	9	4
ELEKTROTECHNIK, (OHNE ADV), FEINMECHANIK, EBH-W., OPTIK	15058	10222	3366	4836	1581	1933	1868	896	65	23
HOLZ-, PAPIER- UND DRUCKGEWERBE	2777	2259	309	518	232	154	150	31	4	2
LEDER-, TEXTIL- UND BEKLEIDUNGSGEWERBE	1129	882	673	247	125	132	124	79	8	1
NAHRUNGS- UND GENUSSMITTELGEWERBE	3227	1932	348	1295	804	77	66	16	11	7
VERARBEITENDES GEWERBE (OHNE BAUGEWERBE)	37099	26639	5451	10460	3917	3560	3442	1135	118	38
BAUHAUPTGEWERBE	3592	3108	15	484	174	173	169	-	4	-
AUSBAU- UND BAUHILFSGEWERBE	1501	1304	37	197	122	26	25	1	1	-
BAUGEWERBE	5093	4412	52	681	296	199	194	1	5	-
GROSSHANDEL	3784	1430	99	2354	916	93	74	5	19	8
HANDELSVERMITTLUNG	206	89	22	117	61	9	6	-	3	-
EINZELHANDEL	6068	940	383	5128	3989	115	48	35	67	56
HANDEL	10058	2459	504	7599	4966	217	128	40	89	64
EISENBAHNEN	177	82	4	95	18	2	2	-	-	-
DEUTSCHE BUNDESPOST	324	258	120	66	57	-	-	-	-	-
VERKEHR (OHNE EISENBAHNEN UND DEUTSCHE BUNDESPOST)	1458	1088	39	370	199	58	53	1	5	2
VERKEHR- UND NACHRICHTENUEBERMITTLUNG	1959	1428	163	531	274	60	55	1	5	2
KREDIT- UND SONSTIGE FINANZIERUNGS- INSTITUTE	1637	45	40	1592	815	6	1	1	5	3
VERSICHERUNGSGEWERBE	307	4	2	303	99	12	-	-	12	9
KREDITINSTITUTE UND VERSICHERUNGS- GEWERBE	1944	49	42	1895	914	18	1	1	17	12
GASTSTAETTEN- UND BEHERBERGUNGSGEWERBE	3279	1881	1353	1398	1068	257	231	118	26	16
REINIGUNG UND KOERPERPFLEGE	1295	1175	986	120	76	139	138	132	1	-
WISSENSCHAFT, BILDUNG, KUNST UND PUBLIZISTIK	2409	698	425	1711	1257	55	15	9	40	17
GESUNDHEITS- UND VETERINAERWESEN	7687	1267	942	6420	4694	223	58	54	165	100
RECHTS- UND WIRTSCHAFTSBERATUNG	1762	238	112	1524	1063	26	8	2	18	10
SONSTIGE DIENSTLEISTUNGEN	868	689	68	179	67	28	26	2	2	1
DIENSTLEISTUNGEN, A.N.G.	17300	5948	3886	11352	8225	728	476	317	252	144
ORGANISATIONEN OHNE ERWERBSCHARAKTER UND PRIVATE HAUSHALTE	1446	548	350	898	667	28	14	5	14	11
GEBIETSKOERPERSCHAFTEN	4714	1980	438	2734	1356	264	159	52	105	41
SOZIALVERSICHERUNG	481	28	18	453	273	2	-	-	2	2
GEBIETSKOEPERSCHAFTEN UND SOZIAL- VERSICHERUNG	5195	2008	456	3187	1629	266	159	52	107	43
OHNE ANGABE	131	97	50	34	15	2	2	2	-	-
INSGESAMT	81655	44624	11144	37031	21027	5127	4515	1558	612	316

WIRTSCHAFTSABTEILUNG ----- WIRTSCHAFTSUNTERABTEILUNG	BESCHAEFTIGTE					DARUNTER AUSLAENDER				
	INSGESAMT	DAVON				ZUSAMMEN	DAVON			
		DARUNTER ARBEITER	WEIBLICH	ANGEST. WEIBLICH	DARUNTER ARBEITER		WEIBLICH	ANGEST. WEIBLICH		
KREIS UNNA										
LAND- UND FORSTWIRTSCHAFT, TIERHALTUNG UND FISCHEREI	864	686	171	178	106	32	32	12	-	-
ENERGIEWIRTSCHAFT UND WASSERVER- SORGUNG, BERGBAU	13228	12593	78	635	142	1945	1944	-	1	-
CHEMISCHE INDUSTRIE U. MINERALOEL- VERARBEITUNG	3230	1860	111	1370	388	35	27	5	8	1
KUNSTSTOFF-, GUMMI- UND ASBESTVERARBEITUNG	986	829	407	157	64	45	45	19	-	-
GEWINNUNG UND VERARBEITUNG VON STEINEN UND ERDEN, FEINKERAMIK, GLAS	539	390	19	149	51	106	103	4	3	-
EISEN- UND NE-METALLERZEUGUNG, GIESSEREI UND STAHLVERFORMUNG	8629	6869	217	1760	538	1252	1232	46	20	6
STAHL-, MASCHINEN- UND FAHRZEUGBAU, ADV	10186	6916	516	3270	1044	776	752	68	24	12
ELEKTROTECHNIK, (OHNE ADV), FEINMECHANIK, EBM-W., OPTIK	7618	5582	2277	2036	832	514	496	152	18	1
HOLZ-, PAPIER- UND DRUCKGEWERBE	2231	1615	431	616	259	87	83	35	4	2
LEDER-, TEXTIL- UND BEKLEIDUNGSGEWERBE	1541	1262	840	279	173	202	195	106	7	4
NAHRUNGS- UND GENUSSMITTELGEWERBE	2605	1578	638	1027	844	351	338	265	13	10
VERARBEITENDES GEWERBE (OHNE BAUGEWERBE)	37565	26901	5456	10664	4193	3368	3271	700	97	36
BAUHAUPTGEWERBE	4269	3512	11	757	285	284	278	-	6	3
AUSBAU- UND BAUHILFSGEWERBE	2037	1697	58	340	236	47	44	-	3	2
BAUGEWERBE	6306	5209	69	1097	521	331	322	-	9	5
GROSSHANDEL	3197	1307	121	1890	877	122	115	2	7	1
HANDELSVERMITTLUNG	408	177	31	231	139	11	8	-	3	2
EINZELHANDEL	10843	2202	735	8641	6421	189	107	44	82	48
HANDEL	14448	3686	887	10762	7437	322	230	46	92	51
EISENBAHNEN	67	63	6	4	1	8	7	-	1	-
DEUTSCHE BUNDESPOST	196	186	86	10	5	-	-	-	-	-
VERKEHR (OHNE EISENBAHNEN UND DEUTSCHE BUNDESPOST)	4639	3278	713	1361	627	229	199	15	30	5
VERKEHR- UND NACHRICHTENUEBERMITTLUNG	4902	3527	805	1375	633	237	206	15	31	5
KREDIT- UND SONSTIGE FINANZIERUNGS- INSTITUTE	1901	92	83	1809	991	16	5	4	11	9
VERSICHERUNGSGEWERBE	185	16	4	169	93	1	1	1	-	-
KREDITINSTITUTE UND VERSICHERUNGS- GEWERBE	2086	108	87	1978	1084	17	6	5	11	9
GASTSTAETTEN- UND BEHERBERGUNGSGEWERBE	2284	1280	853	1004	807	242	214	93	28	17
REINIGUNG UND KOERPERPFLEGE	1772	1636	1418	136	110	106	105	92	1	1
WISSENSCHAFT, BILDUNG, KUNST UND PUBLIZISTIK	2698	997	720	1701	1258	88	31	15	57	21
GESUNDHEITS- UND VETERINAERWESEN	5508	549	414	4959	4256	153	30	28	123	80
RECHTS- UND WIRTSCHAFTSBERATUNG	2167	274	50	1893	1273	35	18	1	17	9
SONSTIGE DIENSTLEISTUNGEN	924	653	96	271	126	33	32	9	1	1
OIENSTLEISTUNGEN, A.N.G.	15353	5389	3551	9964	7830	657	430	238	227	129
ORGANISATIONEN OHNE ERWERBSCHARAKTER UND PRIVATE HAUSHALTE	2641	881	564	1760	1282	172	147	93	25	11
GEBIETSKOERPERSCHAFTEN	5288	2140	662	3148	1720	60	31	13	29	19
SOZIALVERSICHERUNG	447	35	25	412	291	-	-	-	-	-
GEBIETSKOERPERSCHAFTEN UND SOZIAL- VERSICHERUNG	5735	2175	687	3560	2011	60	31	13	29	19
OHNE ANGABE	-	-	-	-	-	-	-	-	-	-
INSGESAMT	103128	61155	12355	41973	25239	7141	6619	1122	522	265

Berufssystematischer Teil

Sozialversicherungspflichtig beschäftigte Arbeitnehmer am 30.06.1989 nach Berufsbereichen und -abschnitten,
Ausländern sowie Stellung im Beruf

Berufsbereiche --- Berufsabschnitte	Beschäftigte						dar.: Ausländer			
	Insgesamt	Arbeiter			Angestellte		zusammen	davon		dar.: Auszu- bil- dende
		zusammen	darunter:		zusammen	dar.: Auszu- bild.		Arbeiter	Anga- stellte	
			Fach- arbeiter	Auszu- bild.						
1	2	3	4	5	6	7	8	9	10	
	05	Nordrhein-Westfalen								
Pflanzenbauer, Tierzüchter, Fi.	71999	65460	29166	9616	6539	271	4306	4187	119	111
Bergleute, Mineralgewinner	84059	83887	70965	4599	172	5	22605	22598	7	843
Fertigungsberufe	2055484	1955536	986515	178430	99948	2360	266196	264032	2164	10501
Steinbearbeiter, Baustoffher.	10192	9927	3819	454	265	19	1994	1990	4	10
Keramiker, Glasmacher	13713	13265	3458	350	448	27	2599	2580	19	27
Chemiearbeiter, Kunststoffv.	137306	133290	34375	4321	4016	52	24228	24061	167	212
Papierher., -verarb., Drucker	78804	69324	26488	4176	9480	356	9173	9010	163	92
Holzaufbereiter, -warenfert.	16766	16446	5529	236	320	15	2392	2385	7	11
Metallerzeuger, -bearbeiter	242098	238885	97696	8353	3213	15	58180	58113	67	975
Schlosser, Mechaniker	481600	451125	331648	75496	30475	790	31343	30782	561	5134
Elektriker	170529	157033	112603	29968	13496	385	6959	6731	228	1385
Montierer u. Metallb. a.n.g.	137098	136355	11486	446	743	13	32869	32845	24	68
Textil-, Bekleidungsberufe	76491	73055	33683	7620	3436	53	10700	10612	88	861
Lederher., -verarb., Fellver.	12423	11782	5002	884	641	16	1635	1613	22	33
Ernährungsberufe	133650	124773	47330	15465	8877	322	19715	19378	337	349
Bauberufe	172661	164690	103004	8969	7971	24	20970	20813	157	502
Bau-, Raumausstat., Polsterer	37377	35524	25251	2715	1853	81	3236	3210	26	109
Tischler, Modellbauer	68572	65637	49401	9757	2935	35	2796	2772	24	224
Maler, Lackierer	60905	59287	41617	7942	1618	11	4434	4418	16	381
Warenprüfer, Versandfertigm.	105359	97797	18572	868	7562	136	15703	15517	186	45
Hilfsarbeiter	43694	43394	2950	200	300	8	11266	11244	22	43
Maschinen	56246	53947	31803	210	2299	2	6004	5958	46	40
Technische Berufe	409915	21217	13903	2553	388698	11870	10940	968	9972	303
Ing., Chemiker, Physiker, Math.	116977	581	340	88	116396	397	4113	35	4078	21
Techniker, Tech.Sonderkräfte	292938	20636	13563	2465	272302	11473	6827	933	5894	282
Dienstleistungsberufe	3052434	751743	187118	32592	2300691	201576	132161	76085	56076	7146
Warenkaufleute	461662	23600	7332	1672	437982	48806	11282	2724	8558	1387
Dienstleistungskaufleute	206959	3628	1196	82	203331	20626	3084	153	2931	217
Verkehrsberufe	404097	353695	100954	2887	50402	560	32651	31190	1461	191
Organ.-, Verwalt.-, Büroberufe	1080874	17782	4481	380	1063092	72654	19555	789	18766	1352
Ordnungs-, Sicherheitsberufe	72510	55186	14128	375	17324	108	3326	3027	299	9
Schriftwerksch., Künstl.Ber.	45050	4801	2647	808	40249	2185	3321	289	3032	68
Gesundheitsdienstberufe	302572	12241	1340	890	290331	43916	13595	913	12682	1627
Sozial- und Erziehungsberufe	182394	7689	1237	330	174705	11196	7397	303	7094	262
Allg. Dienstleistungsberufe	296316	273041	53803	25168	23275	1525	37950	36697	1253	2033
Sonstige Arbeitskräfte	9648	5503	471	3707	4145	2933	663	476	187	483
Ohne Angabe	-	-	-	-	-	-	-	-	-	-
Insgesamt	5683539	2883346	1288138	231497	2800193	219015	436871	368346	68525	19387

Sozialversicherungspflichtig beschäftigte Arbeitnehmer am 30.06.1989 nach Berufsbereichen und -abschnitten,
Ausländern sowie Stellung im Beruf

Berufsbereiche --- Berufsabschnitte	Beschäftigte						dar.: Ausländer			
	Insgesamt	Arbeiter			Angestellte		zusammen	davon		dar.: Auszu- bil- dende
		zusammen	darunter:		zusammen	dar.: Auszu- bild.		Arbeiter	Angestellte	
			Fach- arbeiter	Auszu- bild.						
1	2	3	4	5	6	7	8	9	10	
	051	Düsseldorf, Regierungsbezirk								
Pflanzenbauer, Tierzüchter, Fi.	22074	19766	8581	2759	2308	95	1520	1467	53	39
Bergleute, Mineralgewinner	22499	22451	19090	1129	48	-	6346	6342	4	231
Fertigungsberufe	620918	588186	303540	51002	32732	734	93340	92480	860	3808
Steinbearbeiter, Baustoffher.	3220	3133	1020	146	87	6	913	911	2	3
Keramiker, Glasmacher	3832	3663	1011	59	169	13	796	788	8	9
Chemiearbeiter, Kunststoffv.	37175	35768	8915	1297	1407	15	6678	6609	69	71
Papierher., -verarb., Drucker	23655	20331	8107	1141	3324	144	2837	2763	74	20
Holzaufbereiter, -warenfert.	1559	1510	449	38	49	3	321	321	-	8
Metallerzeuger, -bearbeiter	83076	81863	34320	2898	1213	2	22589	22564	25	512
Schlosser, Mechaniker	149577	139890	105386	20872	9687	258	12177	11957	220	1790
Elektriker	58142	53548	39613	9579	4594	120	2822	2723	99	541
Montierer u. Metallb. a.n.g.	33177	32899	1973	136	278	4	10328	10315	13	15
Textil-, Bekleidungsberufe	22229	21103	9527	2008	1126	18	3718	3687	31	264
Lederher., -verarb., Fellver.	4922	4690	2118	312	232	5	699	689	10	14
Ernährungsberufe	38625	35965	13379	4142	2660	61	6213	6092	121	108
Bauberufe	49968	47294	29698	2335	2674	8	7963	7892	71	160
Bau-, Raumausst., Polsterer	10873	10289	7318	769	584	22	912	903	9	31
Tischler, Modellbauer	14729	13981	10203	2262	748	14	837	828	9	64
Maler, Lackierer	19920	19395	14023	2508	525	3	1429	1426	3	114
Warenprüfer, Versandfertig.	33954	31411	5214	239	2543	34	6036	5965	71	13
Hilfsarbeiter	11363	11282	494	132	81	4	3135	3127	8	35
Maschinisten	20922	20171	10772	129	751	-	2937	2920	17	36
Technische Berufe	145685	8077	5228	1063	137608	3707	4505	417	4088	110
Ing., Chemiker, Physiker, Math.	42723	164	106	28	42559	156	1667	13	1654	5
Techniker, Tech. Sonderkräfte	102962	7913	5122	1035	95049	3551	2838	404	2434	105
Dienstleistungsberufe	1020259	246144	55763	9454	774115	60822	51402	29292	22110	2633
Warenkaufleute	154702	7501	1980	528	147201	14087	4462	939	3523	500
Dienstleistungskaufleute	73753	1196	428	27	72557	7281	1457	59	1398	97
Verkehrsberufe	139270	120088	29368	1019	19182	170	13363	12635	728	73
Organ., Verwalt., Büroberufe	373755	5907	1497	146	367848	21785	8370	348	8022	489
Ordnungs-, Sicherheitsberufe	24477	18034	4324	110	6443	33	1429	1307	122	3
Schriftwerksch., Künstl. Ber.	14006	1508	873	251	12498	712	921	75	846	23
Gesundheitsdienstberufe	92020	3636	332	270	88384	13209	4898	291	4607	598
Sozial- und Erziehungsberufe	53844	2161	373	108	51683	3081	2392	91	2301	86
Allg. Dienstleistungsberufe	94432	86113	16588	6995	8319	464	14110	13547	563	764
Sonstige Arbeitskräfte	2949	1532	38	1105	1417	1031	187	133	54	148
Ohne Angabe	-	-	-	-	-	-	-	-	-	-
Insgesamt	1834384	886156	392240	66512	948228	66389	157300	130131	27169	6969

Sozialversicherungspflichtig beschäftigte Arbeitnehmer am 30.06.1989 nach Berufsbereichen und -abschnitten,
Ausländern sowie Stellung im Beruf

Berufsbereiche --- Berufsabschnitte	Beschäftigte						dar.: Ausländer			
	Insgesamt	Arbeiter			Angestellte		zusammen	davon		dar.: Auszubildende
		zusammen	darunter:		zusammen	dar.: Auszubild.		Arbeiter	Angestellte	
			Facharbeiter	Auszubild.						
1	2	3	4	5	6	7	8	9	10	
	05111	Düsseldorf, Kreisfreie Stadt								
Pflanzenbauer, Tierzüchter, Fi.	2251	1668	770	207	583	22	165	152	13	2
Bergleute, Mineralgewinner	20	19	2	-	1	-	10	10	-	-
Fertigungsberufe	79363	73855	42592	6442	5508	147	13982	13774	208	550
Steinbearbeiter, Baustoffher.	329	314	202	14	15	2	105	105	-	1
Keramiker, Glasmacher	648	630	345	23	18	1	166	165	1	3
Chemiearbeiter, Kunststoffv.	3787	3481	583	147	306	2	660	642	18	9
Papierher., -verarb., Drucker	4158	3359	1570	253	799	50	605	573	32	2
Holzaufbereiter, -warenfert.	97	88	24	17	9	2	37	37	-	7
Metallerzeuger, -bearbeiter	7087	6988	3780	247	99	-	2057	2054	3	48
Schlosser, Mechaniker	20202	18713	15117	2368	1489	45	1976	1923	53	256
Elektriker	8276	7531	5689	1434	745	26	421	403	18	101
Montierer u. Metallb. a.n.g.	1820	1806	155	24	14	-	882	881	1	3
Textil-, Bekleidungsberufe	1368	1260	519	258	108	1	248	246	2	29
Lederher., -verarb., Fellver.	621	594	511	46	27	-	64	62	2	3
Ernährungsberufe	6970	6427	2448	525	543	6	1695	1658	37	18
Bauberufe	7518	6999	4624	311	519	3	2004	1985	19	19
Bau-, Raumausst., Polsterer	1870	1765	1342	149	105	3	162	159	3	8
Tischler, Modellbauer	1538	1441	1090	203	97	2	141	139	2	9
Maler, Lackierer	3582	3498	2457	390	84	-	343	343	-	27
Warenprüfer, Versandfertig.	4759	4353	377	13	406	4	1309	1295	14	1
Hilfsarbeiter	1708	1695	44	15	13	-	568	567	1	6
Maschinisten	3025	2913	1715	5	112	-	539	537	2	-
Technische Berufe	27533	999	714	109	26534	526	981	50	931	13
Ing., Chemiker, Physiker, Math.	10010	25	18	3	9985	15	427	2	425	1
Techniker, Tech.Sonderkräfte	17523	974	696	106	16549	511	554	48	506	12
Dienstleistungsberufe	233895	44168	8631	1484	189727	10697	15483	8429	7054	481
Warenkaufleute	30432	1370	348	59	29062	2006	1278	217	1061	71
Dienstleistungskaufleute	27612	251	32	5	27361	2210	776	14	762	27
Verkehrsberufe	24576	20031	3739	115	4545	18	3079	2846	233	8
Organ., Verwalt., Büroberufe	98758	1483	220	14	97275	3811	3130	104	3026	86
Ordnungs-, Sicherheitsberufe	5585	3766	685	10	1819	12	509	473	36	2
Schriftwerksch., Künstl.Ber.	4499	328	191	35	4171	154	312	22	290	4
Gesundheitsdienstberufe	14011	462	28	65	13549	2016	927	59	868	102
Sozial- und Erziehungsberufe	9077	146	35	4	8931	378	498	13	485	12
Allg. Dienstleistungsberufe	19345	16331	3353	1177	3014	92	4974	4681	293	169
Sonstige Arbeitskräfte	784	437	6	368	347	202	81	63	18	67
Ohne Angabe	-	-	-	-	-	-	-	-	-	-
Insgesamt	343846	121146	52715	8610	222700	11594	30702	22478	8224	1113

Sozialversicherungspflichtig beschäftigte Arbeitnehmer am 30.06.1989 nach Berufsbereichen und -abschnitten,
Ausländern sowie Stellung im Beruf

Berufsbereiche --- Berufsabschnitte	Beschäftigte						dar.: Ausländer			
	Insgesamt	Arbeiter			Angestellte		zusammen	davon		dar.: Auszu- bildende
		zusammen	darunter:		zusammen	dar.: Auszu- bild.		Arbeiter	Anga- stellte	
			Fach- arbeiter	Auszu- bild.						
1	2	3	4	5	6	7	8	9	10	
	05112	Duisburg, kreisfreie Stadt								
Pflanzenbauer, Tierzüchter, Fi.	1752	1622	595	167	130	7	136	134	2	3
Bergleute, Mineralgewinner	3238	3233	2478	224	5	-	992	992	-	67
Fertigungsberufe	67785	64477	35468	6162	3308	50	9929	9853	76	893
Steinbearbeiter, Baustoffher.	219	217	70	9	2	-	100	100	-	-
Keramiker, Glasmacher	62	57	17	6	5	-	10	10	-	-
Chemiearbeiter, Kunststoffv.	2229	2148	282	43	81	-	290	287	3	4
Papierher., -verarb., Drucker	1630	1111	291	64	519	8	70	64	6	1
Holzaufbereiter, -warenfert.	237	232	92	1	5	-	34	34	-	-
Metallerzeuger, -bearbeiter	13552	13435	5729	913	117	-	3538	3536	2	264
Schlosser, Mechaniker	17596	16696	13169	2392	900	20	1598	1576	22	349
Elektriker	7279	6787	5010	1456	492	12	358	350	8	140
Montierer u. Metallb. a.n.g.	1287	1273	106	-	14	-	266	265	1	-
Textil-, Bekleidungsberufe	630	591	168	106	39	-	131	129	2	31
Lederher., -verarb., Fellver.	173	167	121	24	6	-	9	8	1	1
Ernährungsberufe	3068	2829	1025	332	239	4	434	424	10	9
Bauberufe	6145	5800	3633	309	345	1	1224	1212	12	46
Bau-, Raumausst., Polsterer	1282	1243	668	43	39	1	177	177	-	-
Tischler, Modellbauer	1083	1006	757	135	77	-	51	50	1	9
Maler, Lackierer	2057	2002	1453	200	55	1	134	134	-	7
Warenprüfer, Versandfertig.	2873	2624	645	35	249	3	391	387	4	1
Hilfsarbeiter	996	994	51	5	2	-	232	232	-	1
Maschinen	5387	5265	2181	89	122	-	882	878	4	30
Technische Berufe	18388	1394	1065	165	16994	423	478	46	432	11
Ing., Chemiker, Physiker, Math.	4248	12	7	2	4236	45	141	2	139	-
Techniker, Tech. Sonderkräfte	14140	1382	1058	163	12758	378	337	44	293	11
Dienstleistungsberufe	94647	28515	6417	967	66132	5880	5352	3556	1796	367
Warenkaufleute	12657	670	146	36	11987	1329	379	88	291	77
Dienstleistungskaufleute	5362	73	32	1	5289	592	81	5	76	10
Verkehrsberufe	16947	14797	3704	258	2150	34	2105	2040	65	35
Organ., Verwalt., Büroberufe	32128	670	181	8	31458	2369	491	35	456	72
Ordnungs-, Sicherheitsberufe	2607	2141	625	8	466	5	127	118	9	-
Schriftwerksch., Künstl. Ber.	907	96	69	13	811	50	57	1	56	2
Gesundheitsdienstberufe	9539	576	38	40	8963	1288	560	38	522	92
Sozial- und Erziehungsberufe	4836	268	39	2	4568	195	296	3	293	5
Allg. Dienstleistungsberufe	9664	9224	1583	601	440	18	1256	1228	28	74
Sonstige Arbeitskräfte	159	78	1	72	81	63	35	25	10	32
Ohne Angabe	-	-	-	-	-	-	-	-	-	-
Insgesamt	185969	99319	46024	7757	86650	6423	16922	14606	2316	1373

Sozialversicherungspflichtig beschäftigte Arbeitnehmer am 30.06.1989 nach Berufsbereichen und -abschnitten,
Ausländern sowie Stellung im Beruf

Berufsbereiche --- Berufsabschnitte	Beschäftigte						dar.: Ausländer			
	Insgesamt	Arbeiter			Angestellte		zusammen	davon		dar.: Auszu- bildende
		zusammen	darunter:		zusammen	dar.: Auszu- bild.		Arbeiter	Anges- tellte	
			Fach- arbeiter	Auszu- bild.						
1	2	3	4	5	6	7	8	9	10	
	05113	Essen, kreisfreie Stadt								
Pflanzenbauer, Tierzüchter, Fi.	2595	2369	1030	287	226	3	168	162	6	1
Bergleute, Mineralgewinner	1033	1007	864	20	26	-	427	426	1	1
Fertigungsberufe	61715	57853	35512	5327	3862	88	6035	5959	76	299
Steinbearbeiter, Baustoffher.	210	208	106	20	2	-	22	22	-	-
Keramiker, Glasmacher	723	698	267	3	25	3	107	106	1	1
Chemiearbeiter, Kunststoffv.	2306	2233	492	83	73	1	357	355	2	3
Papierher., -vorarb., Drucker	3222	2645	1177	181	577	28	219	211	8	3
Holzaufbereiter, -warenfert.	152	146	67	9	6	-	21	21	-	-
Metallerzeuger, -bearbeiter	5095	5027	3232	220	68	1	743	741	2	15
Schlosser, Mechaniker	14516	13465	10413	1951	1051	19	794	783	11	121
Elektriker	9721	9083	7076	1111	638	14	417	406	11	49
Montierer u. Metallb. a.n.g.	1414	1403	176	18	11	1	295	294	1	1
Textil-, Bekleidungsberufe	1177	1117	635	175	60	5	119	119	-	20
Lederher., -verarb., Fellver.	320	301	201	30	19	-	19	18	1	1
Ernährungsberufe	4288	3988	1457	460	300	11	602	591	11	13
Bauberufe	6326	5914	4170	285	412	1	976	964	12	25
Bau-, Raumausst., Polsterer	1375	1302	947	131	73	1	61	61	-	9
Tischler, Modellbauer	1596	1509	1099	211	87	-	94	94	-	3
Maler, Lackierer	3291	3187	2310	380	104	-	216	216	-	17
Warenprüfer, Versandfertigm.	2725	2481	392	21	244	2	519	510	9	1
Hilfsarbeiter	1359	1345	57	35	14	1	306	301	5	17
Maschinen	1899	1801	1238	3	98	-	148	146	2	-
Technische Berufe	19710	641	491	43	19069	481	441	25	416	6
Ing., Chemiker, Physiker, Math.	7090	17	5	7	7073	28	228	-	228	-
Techniker, Tech. Sonderkräfte	12620	624	486	36	11996	453	213	25	188	6
Dienstleistungsberufe	132287	29251	6461	1258	103036	7546	4164	2116	2048	253
Warenkaufleute	20370	851	291	99	19519	1795	319	81	238	52
Dienstleistungskaufleute	8130	131	81	3	7999	726	63	17	46	5
Verkehrsberufe	15399	13297	3042	116	2102	37	630	607	23	2
Organ., Verwalt., Büroberufe	49876	780	190	32	49096	2771	635	14	621	50
Ordnungs-, Sicherheitsberufe	2979	2183	552	21	796	2	63	58	5	-
Schriftwerksch., Künstl. Ber.	2201	265	172	52	1936	122	129	5	124	2
Gesundheitsdienstberufe	13888	348	37	19	13540	1634	666	35	631	54
Sozial- und Erziehungsberufe	7475	324	63	28	7151	419	324	15	309	16
Allg. Dienstleistungsberufe	11969	11072	2033	888	897	40	1335	1284	51	72
Sonstige Arbeitskräfte	540	258	5	226	282	228	16	10	6	12
Ohne Angabe	-	-	-	-	-	-	-	-	-	-
Insgesamt	217880	91379	44363	7161	126501	8346	11251	8698	2553	572

**Sozialversicherungspflichtig beschäftigte Arbeitnehmer am 30.06.1989 nach Berufsbereichen und -abschnitten,
Ausländern sowie Stellung im Beruf**

Berufsbereiche --- Berufsabschnitte	Beschäftigte						dar.: Ausländer			
	Insgesamt	Arbeiter			Angestellte		zusammen	davon		dar.: Auszu- bil- dende
		zusammen	darunter:		zusammen	dar.: Auszu- bild.		Arbeiter	Anga- stellte	
			Fach- arbeiter	Auszu- bild.						
1	2	3	4	5	6	7	8	9	10	
	05114 Krefeld, kreisfreie Stadt									
Pflanzenbauer, Tierzüchter, Fi.	1058	972	431	176	86	5	49	49	-	5
Bergleute, Mineralgewinner	19	19	3	-	-	-	1	1	-	-
Fertigungsberufe	37450	35753	19040	3066	1697	25	4669	4608	61	241
Steinbearbeiter, Baustoffher.	379	375	56	9	4	-	183	183	-	-
Keramiker, Glasmacher	35	25	9	7	10	-	5	5	-	3
Chemiearbeiter, Kunststoffv.	5003	4911	2208	371	92	3	340	334	6	18
Papierher., -verarb., Drucker	1449	1300	561	56	149	7	225	221	4	2
Holzaufbereiter, -warenfert.	18	18	4	1	-	-	1	1	-	-
Metallerzeuger, -bearbeiter	4274	4214	2014	156	60	-	993	992	1	23
Schlosser, Mechaniker	8752	8241	6314	1139	511	2	647	628	19	122
Elektriker	3051	2821	2172	521	230	4	136	131	5	22
Montierer u. Metallb. a.n.g.	1780	1744	67	2	36	-	343	343	-	1
Textil-, Bekleidungsberufe	2598	2456	974	166	142	4	454	448	6	19
Lederher., -verarb., Fellver.	112	102	48	17	10	-	27	26	1	-
Ernährungsberufe	1856	1746	628	225	110	1	210	197	13	7
Bauberufe	2494	2344	1453	119	150	-	298	296	2	9
Bau-, Raumausstat., Polsterer	465	449	367	29	16	2	32	32	-	1
Tischler, Modellbauer	1011	964	738	141	47	1	86	86	-	10
Maler, Lackierer	946	924	723	99	22	-	48	48	-	4
Warenprüfer, Versandfertigtm.	1788	1696	264	7	92	-	309	307	2	-
Hilfsarbeiter	449	448	25	1	1	1	139	139	-	-
Maschinisten	990	975	415	-	15	-	193	191	2	-
Technische Berufe	10095	654	369	159	9441	271	289	44	245	12
Ing., Chemiker, Physiker, Math.	3363	8	6	2	3355	23	105	1	104	1
Techniker, Tech.Sonderkräfte	6732	646	363	157	6086	248	184	43	141	11
Dienstleistungsberufe	47660	12944	3369	475	34716	3100	2564	1633	931	127
Warenkaufleute	6850	339	73	29	6511	750	180	48	132	28
Dienstleistungskaufleute	2912	54	13	-	2858	354	37	1	36	1
Verkehrsberufe	7143	6316	1696	66	827	5	627	604	23	2
Organ.-, Verwalt.-, Büroberufe	16701	318	76	6	16383	1104	320	23	297	25
Ordnungs-, Sicherheitsberufe	1242	830	190	7	412	1	78	72	6	1
Schriftwerksch., Künstl.Ber.	935	117	56	40	818	63	97	2	95	4
Gesundheitsdienstberufe	4684	255	24	7	4429	688	207	5	202	26
Sozial- und Erziehungsberufe	2336	156	42	3	2180	117	129	8	121	3
Allg. Dienstleistungsberufe	4857	4559	1199	317	298	18	889	870	19	37
Sonstige Arbeitskräfte	135	77	2	8	58	39	4	3	1	1
Ohne Angabe	-	-	-	-	-	-	-	-	-	-
Insgesamt	96417	50419	23214	3884	45998	3440	7576	6338	1238	386

Sozialversicherungspflichtig beschäftigte Arbeitnehmer am 30.06.1989 nach Berufsbereichen und -abschnitten,
Ausländern sowie Stellung im Beruf

Berufsbereiche --- Berufsabschnitte	Beschäftigte						dar.: Ausländer			
	Insga- samt	Arbeiter			Angestellte		zusammen	davon		dar.: Auszu- bil- dende
		zusammen	darunter:		zusammen	dar.: Auszu- bild.		Arbeiter	Ange- stellte	
			Fach- arbeiter	Auszu- bild.						
1	2	3	4	5	6	7	8	9	10	
	05116	Mönchengladbach, kreisfreie Stadt								
Pflanzenbauer, Tierzüchter, Fi.	842	779	357	105	63	2	31	30	1	1
Bergleute, Mineralgewinner	7	6	3	-	1	-	1	1	-	-
Fertigungsberufe	32645	30876	16379	2899	1769	56	4043	4006	37	168
Steinbearbeiter, Baustoffher.	86	78	42	8	8	-	6	6	-	-
Keramiker, Glasmacher	155	147	26	-	8	-	9	7	2	-
Chemiearbeiter, Kunststoffv.	402	356	81	1	46	-	51	51	-	-
Papierher., -verarb., Drucker	2061	1831	823	77	230	9	284	279	5	2
Holzaufbereiter, -warenfert.	19	19	6	2	-	-	1	1	-	-
Metallerzeuger, -bearbeiter	4127	4085	1163	141	42	-	945	945	-	10
Schlosser, Mechaniker	7623	7081	5246	1095	542	20	463	449	14	79
Elektriker	3320	3068	2120	596	252	9	179	177	2	21
Montierer u. Metallb. a.n.g.	1157	1139	79	1	18	-	299	299	-	-
Textil-, Bekleidungsberufe	4685	4485	2554	308	200	2	827	824	3	27
Lederher., -verarb., Fellver.	183	169	106	12	14	2	37	36	1	3
Ernährungsberufe	1809	1693	698	220	116	3	291	284	7	11
Bauberufe	2234	2147	1180	76	87	-	175	174	1	1
Bau-, Raumausst., Polsterer	587	555	427	48	32	5	37	36	1	1
Tischler, Modellbauer	880	838	579	138	42	-	42	42	-	3
Maler, Lackierer	1058	1038	666	163	20	-	86	85	1	9
Warenprüfer, Versandfertig.	1254	1167	280	9	87	6	131	131	-	1
Hilfsarbeiter	502	499	19	1	3	-	149	149	-	-
Maschinen	503	481	284	3	22	-	31	31	-	-
Technische Berufe	6130	406	200	42	5724	154	218	25	193	7
Ing., Chemiker, Physiker, Math.	1701	5	2	3	1696	5	77	-	77	2
Techniker, Tech. Sonderkräfte	4429	401	198	39	4028	149	141	25	116	5
Dienstleistungsberufe	49108	13448	2740	514	35660	3232	2507	1368	1139	155
Warenkaufleute	7717	399	122	33	7318	879	228	43	185	30
Dienstleistungskaufleute	2640	72	15	1	2568	327	41	5	36	4
Verkehrsberufe	7441	6345	1293	28	1096	1	650	549	101	-
Organ., Verwalt., Büroberufe	16733	245	80	6	16488	1172	445	10	435	26
Ordnungs-, Sicherheitsberufe	1217	1013	209	5	204	1	84	76	8	-
Schriftwksch., Künstl. Ber.	628	100	54	16	528	39	43	7	36	3
Gesundheitsdienstberufe	4809	147	18	17	4662	674	210	4	206	37
Sozial- und Erziehungsberufe	2518	98	14	-	2420	117	114	7	107	1
Allg. Dienstleistungsberufe	5405	5029	935	408	376	22	692	667	25	54
Sonstige Arbeitskräfte	118	36	3	29	82	58	7	6	1	7
Ohne Angabe	-	-	-	-	-	-	-	-	-	-
Insgesamt	88850	45551	19682	3589	43299	3502	6807	5436	1371	338

Sozialversicherungspflichtig beschäftigte Arbeitnehmer am 30.06.1989 nach Berufsbereichen und -abschnitten,
Ausländern sowie Stellung im Beruf

Berufsbereiche --- Berufsabschnitte	Beschäftigte						dar.: Ausländer			
	Insgesamt	Arbeiter			Angestellte		zusammen	davon		dar.: Auszu- bil- dende
		zusammen	darunter:		zusammen	dar.: Auszu- bild.		Arbeiter	Ange- stellte	
			Fach- arbeiter	Auszu- bild.						
1	2	3	4	5	6	7	8	9	10	
	05117	Mülheim a. d. Ruhr, Kreisfreie Stadt								
Pflanzenbauer, Tierzüchter, Fi.	612	568	209	75	44	2	62	60	2	-
Bergleute, Mineralgewinner	2605	2604	2331	4	1	-	1016	1016	-	-
Fertigungsberufe	21418	20513	10727	1487	905	12	2718	2697	21	84
Steinbearbeiter, Baustoffher.	52	50	32	3	2	-	4	4	-	-
Keramiker, Glasmacher	11	8	6	1	3	-	1	1	-	-
Chemiearbeiter, Kunststoffv.	411	383	97	2	28	-	57	56	1	-
Papierher., -verarb., Drucker	412	309	184	26	103	5	38	36	2	2
Holzaufbereiter, -warenfert.	38	38	20	-	-	-	2	2	-	-
Metallerzeuger, -bearbeiter	4090	4059	1732	138	31	-	721	719	2	26
Schlosser, Mechaniker	4746	4516	3527	636	230	4	279	277	2	34
Elektriker	2032	1895	1596	208	137	1	81	78	3	5
Montierer u. Metallb. a.n.g.	263	260	74	1	3	-	37	37	-	-
Textil-, Bekleidungsberufe	301	293	95	67	8	-	30	30	-	1
Lederher., -verarb., Fellver.	667	632	117	18	35	-	222	222	-	1
Ernährungsberufe	2083	1990	555	153	93	-	417	414	3	3
Bauberufe	1451	1351	833	67	100	-	192	185	7	6
Bau-, Raumausst., Polsterer	384	364	301	29	20	-	29	29	-	-
Tischler, Modellbauer	424	402	314	55	22	-	26	26	-	1
Maler, Lackierer	822	800	647	79	22	2	53	53	-	5
Warenprüfer, Versandfertigm.	1972	1919	311	2	53	-	275	274	1	-
Hilfsarbeiter	470	470	13	1	-	-	90	90	-	-
Maschinisten	789	774	273	1	15	-	164	164	-	-
Technische Berufe	5341	198	157	6	5143	177	173	8	165	-
Ing., Chemiker, Physiker, Math.	1486	3	3	-	1483	2	59	-	59	-
Techniker, Tech. Sonderkräfte	3855	195	154	6	3660	175	114	8	106	-
Dienstleistungsberufe	32132	8187	1479	299	23945	2041	1260	772	488	62
Warenkaufleute	5876	201	28	17	5675	559	117	26	91	16
Dienstleistungskaufleute	1462	65	31	-	1397	113	18	2	16	-
Verkehrsberufe	4536	4041	722	32	495	2	358	350	8	2
Organ., Verwalt., Büroberufe	11927	157	41	2	11770	807	178	7	171	8
Ordnungs-, Sicherheitsberufe	770	669	100	3	101	1	23	20	3	-
Schriftwerksch., Künstl. Ber.	353	38	19	16	315	26	14	2	12	1
Gesundheitsdienstberufe	2520	114	5	1	2406	394	125	8	117	16
Sozial- und Erziehungsberufe	1625	61	3	12	1564	126	57	1	56	5
Allg. Dienstleistungsberufe	3063	2841	530	216	222	13	370	356	14	14
Sonstige Arbeitskräfte	178	88	-	85	90	89	3	2	1	3
Ohne Angabe	-	-	-	-	-	-	-	-	-	-
Insgesamt	62286	32158	14903	1956	30128	2321	5232	4555	677	149

Sozialversicherungspflichtig beschäftigte Arbeitnehmer am 30.06.1989 nach Berufsbereichen und -abschnitten,
Ausländern sowie Stellung im Beruf

Berufsbereiche --- Berufsabschnitte	Beschäftigte						dar.: Ausländer			
	Insge- samt	Arbeiter			Angestellte		zusammen	davon		dar.: Auszu- bil- dende
		zusammen	darunter:		zusammen	dar.: Auszu- bild.		Arbeiter	Angs- stellte	
			Fach- arbeiter	Auszu- bild.						
1	2	3	4	5	6	7	8	9	10	
	05119	Oberhausen, kreisfreie Stadt								
Pflanzenbauer, Tierzüchter, Fi.	1064	1029	259	103	35	1	66	66	-	-
Bergleute, Mineralgewinner	2442	2442	2119	166	-	-	659	659	-	30
Fertigungsberufe	21279	20132	12829	2441	1147	23	2071	2047	24	230
Steinbearbeiter, Baustoffher.	139	135	49	8	4	1	15	15	-	1
Keramiker, Glasmacher	11	11	4	-	-	-	1	1	-	-
Chemiearbeiter, Kunststoffv.	1374	1248	370	87	126	1	132	130	2	-
Papierher., -verarb., Drucker	253	217	86	18	36	-	8	7	1	-
Holzaufbereiter, -warenfert.	19	16	16	-	3	-	-	-	-	-
Metallerzeuger, -bearbeiter	2388	2363	1747	205	25	-	382	381	1	28
Schlosser, Mechaniker	7226	6780	5324	1105	446	14	566	555	11	125
Elektriker	1872	1724	1145	422	148	2	80	79	1	25
Montierer u. Metallb. a.n.g.	270	268	23	-	2	-	47	47	-	-
Textil-, Bekleidungsberufe	235	218	55	50	17	-	57	57	-	28
Lederher., -verarb., Fellver.	89	82	63	9	7	-	9	9	-	2
Ernährungsberufe	1292	1236	560	147	56	5	129	127	2	2
Bauberufe	2288	2173	1449	77	115	-	235	233	2	4
Bau-, Raumausst., Polsterer	719	682	362	27	37	-	90	88	2	2
Tischler, Modellbauer	787	763	544	148	24	-	36	36	-	7
Maler, Lackierer	726	702	531	135	24	-	32	32	-	6
Warenprüfer, Versandfertigm.	478	415	141	3	63	-	97	95	2	-
Hilfsarbeiter	582	581	15	-	1	-	108	108	-	-
Maschinisten	531	518	345	-	13	-	47	47	-	-
Technische Berufe	5059	378	282	38	4681	250	101	10	91	6
Ing., Chemiker, Physiker, Math.	1992	2	-	1	1990	4	60	-	60	-
Techniker, Tech. Sonderkräfte	3067	376	282	37	2691	246	41	10	31	6
Dienstleistungsberufe	33306	10022	2513	437	23284	2233	1324	764	560	84
Warenkaufleute	5277	332	95	25	4945	555	119	34	85	24
Dienstleistungskaufleute	1451	26	8	3	1425	174	9	-	9	1
Verkehrsberufe	4253	3814	1411	43	439	3	275	269	6	5
Organ.-, Verwalt.-, Büroberufe	10398	260	75	5	10138	871	123	5	118	15
Ordnungs-, Sicherheitsberufe	918	757	217	2	161	-	31	30	1	-
Schriftwerksch., Künstl. Ber.	409	42	22	8	367	14	49	3	46	2
Gesundheitsdienstberufe	3805	215	18	23	3590	501	247	17	230	11
Sozial- und Erziehungsberufe	2114	87	21	2	2027	105	65	2	63	2
Allg. Dienstleistungsberufe	4681	4489	646	326	192	10	406	404	2	24
Sonstige Arbeitskräfte	38	3	-	1	35	29	3	-	3	3
Ohne Angabe	-	-	-	-	-	-	-	-	-	-
Insgesamt	63188	34006	18002	3186	29182	2536	4224	3546	678	353

Sozialversicherungspflichtig beschäftigte Arbeitnehmer am 30.06.1989 nach Berufsbereichen und -abschnitten,
Ausländern sowie Stellung im Beruf

Berufsbereiche --- Berufsabschnitte	Beschäftigte						dar.: Ausländer			
	Insgesamt	Arbeiter			Angestellte		zusammen	davon		dar.: Auszu- bildende
		zusammen	darunter:		zusammen	dar.: Auszu- bild.		Arbeiter	Ange- stellte	
			Fach- arbeiter	Auszu- bild.						
1	2	3	4	5	6	7	8	9	10	
	05120	Remscheid, kreisfreie Stadt								
Pflanzenbauer, Tierzüchter, Fi.	331	305	138	31	26	-	29	29	-	-
Bergleute, Mineralgewinner	20	20	14	-	-	-	4	4	-	-
Fertigungsberufe	24193	23295	10034	1506	898	21	5714	5696	18	116
Steinbearbeiter, Baustoffher.	31	26	10	3	5	-	6	6	-	-
Keramiker, Glasmacher	30	30	3	-	-	-	8	8	-	-
Chemiearbeiter, Kunststoffv.	839	822	112	6	17	1	255	254	1	-
Papierher., -verarb., Drucker	491	436	153	36	55	-	74	74	-	1
Holzaufbereiter, -warenfert.	178	175	28	-	3	-	49	49	-	-
Metallerzeuger, -bearbeiter	6035	5964	2364	170	71	-	2175	2173	2	29
Schlosser, Mechaniker	6066	5772	3781	730	294	12	939	935	4	59
Elektriker	1397	1277	1018	202	120	2	93	90	3	5
Montierer u. Metallb. a.n.g.	2315	2301	133	45	14	1	733	733	-	2
Textil-, Bekleidungsberufe	604	591	64	23	13	-	216	216	-	-
Lederher., -verarb., Fellver.	224	209	50	2	15	1	21	20	1	-
Ernährungsberufe	930	852	282	86	78	2	150	146	4	3
Bauberufe	1211	1134	712	79	77	-	233	233	-	9
Bau-, Raumausst., Polsterer	153	139	101	15	14	-	5	5	-	-
Tischler, Modellbauer	271	257	196	22	14	-	23	22	1	2
Maler, Lackierer	452	444	329	61	8	-	32	32	-	4
Warenprüfer, Versandfertig.	1874	1785	455	23	89	2	367	365	2	1
Hilfsarbeiter	464	463	11	1	1	-	149	149	-	-
Maschinisten	628	618	232	2	10	-	186	186	-	1
Technische Berufe	4027	188	131	13	3039	72	118	16	102	7
Ing., Chemiker, Physiker, Math.	1053	18	18	-	1035	2	33	2	31	-
Techniker, Tech.Sonderkräfte	2974	170	113	13	2804	70	85	14	71	7
Dienstleistungsberufe	24114	6115	1087	222	17999	1639	1294	802	492	103
Warenkaufleute	3922	192	28	5	3730	327	124	19	105	24
Dienstleistungskaufleute	1487	38	18	-	1449	187	27	6	21	4
Verkehrsberufe	3429	3081	606	20	348	2	432	423	9	-
Organ., Verwalt., Büroberufe	8715	171	41	1	8544	633	139	7	132	25
Ordnungs-, Sicherheitsberufe	483	381	55	1	102	1	15	13	2	-
Schriftwerksch., Künstl.Ber.	262	42	29	6	220	20	17	-	17	2
Gesundheitsdienstberufe	2467	66	2	8	2401	390	151	12	139	20
Sozial- und Erziehungsberufe	1133	86	6	2	1047	68	65	3	62	4
Allg. Dienstleistungsberufe	2216	2058	302	179	158	11	324	319	5	24
Sonstige Arbeitskräfte	43	11	2	5	32	19	-	-	-	-
Ohne Angabe	-	-	-	-	-	-	-	-	-	-
Insgesamt	52728	29934	11406	1777	22794	1751	7159	6547	612	226

Sozialversicherungspflichtig beschäftigte Arbeitnehmer am 30.06.1989 nach Berufsbereichen und -abschnitten,
Ausländern sowie Stellung im Beruf

Berufsbereiche --- Berufsabschnitte	Beschäftigte						dar.: Ausländer			
	Insgesamt	Arbeiter			Angestellte		zusammen	davon		dar.: Auszu- bil- dende
		zusammen	darunter:		zusammen	dar.: Auszu- bild.		Arbeiter	Ange- stellte	
			Fach- arbeiter	Auszu- bild.						
1	2	3	4	5	6	7	8	9	10	
	05122	Solingen, Kreisfreie Stadt								
Pflanzenbauer, Tierzüchter, Fi.	472	435	186	45	37	-	45	45	-	1
Bergleute, Mineralgewinner	2	2	-	-	-	-	1	1	-	-
Fertigungsberufe	25144	24042	9172	1550	1102	21	5650	5625	25	103
Steinbearbeiter, Baustoffher.	52	52	12	4	-	-	7	7	-	-
Keramiker, Glasmacher	69	66	35	1	3	-	23	23	-	-
Chemiearbeiter, Kunststoffv.	923	901	78	7	22	-	299	298	1	1
Papierher., -verarb., Drucker	866	789	304	69	77	6	87	87	-	1
Holzaufbereiter, -warenfert.	199	195	16	-	4	-	54	54	-	-
Metallerzeuger, -bearbeiter	5818	5659	1547	96	159	-	2082	2078	4	12
Schlosser, Mechaniker	5622	5265	3674	740	357	4	568	561	7	58
Elektriker	1304	1178	908	193	126	2	63	62	1	7
Montierer u. Metallb. a.n.g.	3368	3355	144	5	13	-	1218	1217	1	1
Textil-, Bekleidungsberufe	354	336	118	54	18	-	111	110	1	5
Lederher., -verarb., Fellver.	163	154	46	6	9	-	29	28	1	1
Ernährungsberufe	1081	1016	359	99	65	1	208	205	3	3
Bauberufe	1226	1169	710	68	57	-	194	194	-	6
Bau-, Raumausstat., Polsterer	276	254	179	34	22	3	30	30	-	1
Tischler, Modellbauer	437	415	268	93	22	1	24	23	1	4
Maler, Lackierer	593	583	399	63	10	-	45	45	-	-
Warenprüfer, Versandfertigm.	2073	1948	188	16	125	4	396	391	5	3
Hilfsarbeiter	481	480	17	-	1	-	182	182	-	-
Maschinisten	239	227	170	2	12	-	30	30	-	-
Technische Berufe	2990	189	127	13	2801	51	100	16	84	3
Ing., Chemiker, Physiker, Math.	636	7	4	-	629	3	34	-	34	-
Techniker, Tech. Sonderkräfte	2354	182	123	13	2172	48	66	16	50	3
Dienstleistungsberufe	26445	6902	1204	239	19543	1644	1549	1068	481	91
Warenkaufleute	4008	208	64	12	3800	345	115	20	95	17
Dienstleistungskaufleute	1553	49	7	2	1504	203	18	1	17	1
Verkehrsberufe	4043	3561	589	21	482	1	599	591	8	2
Organ., Verwalt., Büroberufe	9462	143	42	4	9319	570	164	5	159	21
Ordnungs-, Sicherheitsberufe	443	358	40	1	85	-	31	30	1	-
Schriftwerksch., Künstl. Ber.	307	49	24	10	258	14	20	5	15	-
Gesundheitsdienstberufe	2567	127	19	3	2440	375	127	9	118	17
Sozial- und Erziehungsberufe	1542	67	19	3	1475	116	70	6	64	6
Allg. Dienstleistungsberufe	2520	2340	400	183	180	20	405	401	4	27
Sonstige Arbeitskräfte	29	19	4	9	10	6	1	1	-	-
Ohne Angabe	-	-	-	-	-	-	-	-	-	-
Insgesamt	55082	31589	10693	1856	23493	1722	7346	6756	590	198

Sozialversicherungspflichtig beschäftigte Arbeitnehmer am 30.06.1989 nach Berufsbereichen und -abschnitten,
Ausländern sowie Stellung im Beruf

Berufsbereiche --- Berufsabschnitte	Beschäftigte						dar.: Ausländer			
	Insga- samt	Arbeiter			Angestellte		zusammen	davon		dar.: Auszu- bil- dende
		zusammen	darunter:		zusammen	dar.: Auszu- bild.		Arbeiter	Anga- stellte	
			Fach- arbeiter	Auszu- bild.						
1	2	3	4	5	6	7	8	9	10	
	05124 Muppertal, Kreisfreie Stadt									
Pflanzenbauer, Tierzüchter, Fi.	1204	1117	551	152	87	2	113	110	3	3
Bergleute, Mineralgawinner	81	76	21	1	5	-	7	7	-	-
Fertigungsberufe	52185	49684	21050	3661	2501	50	9214	9166	48	265
Steinbearbeiter, Baustoffher.	69	67	45	10	2	-	11	11	-	-
Keramiker, Glasmacher	48	41	13	1	7	-	8	8	-	-
Chemiearbeiter, Kunststoffv.	5764	5591	1071	152	173	-	1835	1824	11	8
Papierher., -verarb., Drucker	2507	2295	767	82	212	7	315	311	4	1
Holzaufbereiter, -warenfert.	165	158	25	-	7	1	47	47	-	-
Metallerzeuger, -bearbeiter	6388	6306	2441	148	82	1	1929	1929	-	12
Schlosser, Mechaniker	10721	10065	7349	1659	656	20	746	738	8	168
Elektriker	3896	3530	2568	652	366	9	152	149	3	28
Montierer u. Metallb. a.n.g.	5105	5023	179	5	82	1	1383	1381	2	2
Textil-, Bekleidungsberufe	2930	2777	1177	172	153	3	501	497	4	18
Lederher., -verarb., Fellver.	381	367	127	8	14	1	70	70	-	-
Ernährungsberufe	2591	2428	869	289	163	4	424	418	6	14
Bauberufe	2382	2267	1281	67	115	-	365	360	5	1
Bau-, Raumausstat., Polsterer	617	562	404	33	55	-	38	37	1	-
Tischler, Modellbauer	967	904	668	165	63	3	49	49	-	4
Maler, Lackierer	1291	1254	924	162	37	-	79	78	1	7
Warenprüfer, Versandfertigtm.	4150	3895	607	48	255	-	734	732	2	1
Hilfsarbeiter	1497	1492	34	3	5	-	473	473	-	-
Maschinisten	716	662	501	5	54	-	55	54	1	1
Technische Berufe	10879	720	359	271	10159	404	270	30	240	19
Ing., Chemiker, Physiker, Math.	2379	11	6	2	2368	6	74	1	73	-
Techniker, Tech.Sonderkräfte	8500	709	353	269	7791	398	196	29	167	19
Dienstleistungsberufe	79150	18479	4660	599	60671	4788	3398	2076	1322	193
Warenkaufleute	11666	609	154	49	11057	998	271	66	205	25
Dienstleistungskaufleute	6123	128	60	-	5995	675	76	1	75	9
Verkehrsberufe	10908	9599	2792	88	1309	44	881	862	19	4
Organ.-, Verwalt.-, Büroberufe	29554	472	131	20	29082	1509	380	16	364	30
Ordnungs-, Sicherheitsberufe	1905	1358	298	4	547	4	71	66	5	-
Schriftwarksch., Künstl.Ber.	1071	109	57	9	962	54	96	9	87	1
Gesundheitsdienstberufe	7088	385	39	25	6703	1170	414	40	374	59
Sozial- und Erziehungsberufe	4770	180	45	8	4590	303	186	8	178	8
Allg. Dienstleistungsberufe	6065	5639	1084	396	426	31	1023	1008	15	57
Sonstige Arbeitskräfte	222	113	9	66	109	87	9	4	5	5
Ohne Angabe	-	-	-	-	-	-	-	-	-	-
Insgesamt	143721	70189	26650	4750	73532	5331	13011	11393	1618	485

Sozialversicherungspflichtig beschäftigte Arbeitnehmer am 30.06.1989 nach Berufsbereichen und -abschnitten,
Ausländern sowie Stellung im Beruf

Berufsbereiche --- Berufsabschnitte	Beschäftigte						dar.: Ausländer			
	Insgesamt	Arbeiter			Angestellte		zusammen	davon		dar.: Auszu- bil- dende
		zusammen	darunter:		zusammen	dar.: Auszu- bild.		Arbeiter	Anga- stellte	
			Fach- arbeiter	Auszu- bild.						
1	2	3	4	5	6	7	8	9	10	
	05154	Kleve, Kreis								
Pflanzenbauer, Tierzüchter, Fi.	2594	2431	1275	456	163	13	113	106	7	2
Bergleute, Mineralgewinner	19	19	17	-	-	-	-	-	-	-
Fertigungsberufe	23417	22133	11654	2516	1284	36	1816	1757	59	46
Steinbearbeiter, Baustoffher.	235	231	32	7	4	-	61	60	1	-
Keramiker, Glasmacher	78	74	12	2	4	-	7	7	-	-
Chemiearbeiter, Kunststoffv.	1079	1026	269	4	53	2	93	85	8	-
Papierher., -verarb., Drucker	1194	1074	435	61	120	8	56	54	2	1
Holzaufbereiter, -warenfert.	107	102	39	1	5	-	11	11	-	-
Metallerzeuger, -bearbeiter	662	645	304	12	17	-	82	81	1	1
Schlosser, Mechaniker	5785	5356	3903	1038	429	14	304	364	20	26
Elektriker	2223	2074	1156	374	149	1	173	166	7	2
Montierer u. Metallb. a.n.g.	491	477	63	2	14	-	28	28	-	-
Textil-, Bekleidungsberufe	1027	981	194	78	46	-	115	114	1	3
Lederher., -verarb., Fellver.	818	802	357	67	16	-	37	36	1	-
Ernährungsberufe	2715	2537	971	317	178	7	224	216	8	2
Bauberufe	2947	2861	1768	205	86	1	313	311	2	7
Bau-, Raumausst., Polsterer	376	358	267	28	18	-	22	21	1	2
Tischler, Modellbauer	1225	1177	897	204	48	2	58	56	2	1
Maler, Lackierer	786	770	604	112	16	-	27	27	-	1
Warenprüfer, Versandfertigm.	1005	948	80	1	57	1	61	56	5	-
Hilfsarbeiter	258	256	39	3	2	-	32	32	-	-
Maschinisten	406	384	264	-	22	-	32	32	-	-
Technische Berufe	2810	159	92	16	2651	159	184	10	174	-
Ing., Chemiker, Physiker, Math.	560	5	4	-	555	2	40	-	40	-
Techniker, Tech. Sonderkräfte	2250	154	88	16	2096	157	144	10	134	-
Dienstleistungsberufe	36955	9544	2494	501	27411	3250	1604	602	1002	56
Warenkaufleute	6007	305	68	30	5702	786	173	35	138	7
Dienstleistungskaufleute	2657	43	17	3	2614	355	100	-	100	5
Verkehrsberufe	5253	4616	1493	44	637	3	338	292	46	2
Organ., Verwalt., Büroberufe	10936	92	28	8	10844	1073	398	3	395	10
Ordnungs-, Sicherheitsberufe	1061	847	220	8	214	1	58	50	8	-
Schriftwerksch., Künstl. Ber.	262	29	10	4	233	8	6	1	5	-
Gesundheitsdienstberufe	4804	60	11	6	4744	761	241	3	238	16
Sozial- und Erziehungsberufe	2227	130	14	15	2097	223	64	2	62	2
Allg. Dienstleistungsberufe	3748	3422	633	383	326	40	226	216	10	14
Sonstige Arbeitskräfte	79	60	1	57	19	12	4	4	-	4
Ohne Angabe	-	-	-	-	-	-	-	-	-	-
Insgesamt	65874	34346	15533	3546	31528	3470	3721	2479	1242	108

Sozialversicherungspflichtig beschäftigte Arbeitnehmer am 30.06.1989 nach Berufsbereichen und -abschnitten,
Ausländern sowie Stellung im Beruf

Berufsbereiche --- Berufsabschnitte	Beschäftigte						dar.: Ausländer			
	Insgesamt	Arbeiter			Angestellte		zusammen	davon		dar.: Auszu- bildende
		zusammen	darunter:		zusammen	dar.: Auszu- bild.		Arbeiter	Angestellte	
			Fach- arbeiter	Auszu- bild.						
1	2	3	4	5	6	7	8	9	10	
	05158	Mettmann, Kreis								
Pflanzenbauer, Tierzüchter, Fi.	1947	1556	644	189	391	15	190	182	8	8
Bergleute, Mineralgewinner	82	81	9	-	1	-	3	3	-	-
Fertigungsberufe	61741	58420	24226	3719	3321	75	13014	12926	88	241
Steinbearbeiter, Baustoffher.	233	230	80	12	3	2	69	69	-	-
Keramiker, Glasmacher	173	142	60	2	31	-	49	47	2	-
Chemiearbeiter, Kunststoffv.	2494	2354	278	34	140	1	580	574	6	3
Papierher., -verarb., Drucker	1969	1774	500	71	195	7	344	339	5	2
Holzaufbereiter, -warenfert.	72	71	28	-	1	-	14	14	-	-
Metallerzeuger, -bearbeiter	12760	12483	3805	155	277	-	4612	4606	6	16
Schlosser, Mechaniker	12995	11994	8724	1735	1001	39	1182	1163	19	134
Elektriker	4554	4053	3014	660	501	13	287	269	18	39
Montierer u. Metallb. a.n.g.	9480	9445	537	19	35	-	3359	3353	6	2
Textil-, Bekleidungsberufe	965	891	390	40	74	-	187	183	4	9
Lederher., -verarb., Fellver.	526	495	214	41	31	-	77	77	-	2
Ernährungsberufe	2587	2333	1040	316	254	3	362	355	7	10
Bauberufe	3412	3240	1842	154	172	-	568	565	3	6
Bau-, Raumausstat., Polsterer	828	772	569	67	56	2	88	88	-	4
Tischler, Modellbauer	1235	1163	822	179	72	2	74	74	-	1
Maler, Lackierer	1447	1399	993	188	48	-	136	136	-	7
Warenprüfer, Versandfertig.	4169	3774	629	27	395	6	662	650	12	1
Hilfsarbeiter	715	710	48	2	5	-	218	218	-	1
Maschinisten	1127	1097	653	17	30	-	146	146	-	4
Technische Berufe	12963	662	388	44	12301	253	483	49	434	10
Ing., Chemiker, Physiker, Math.	3374	30	17	3	3344	8	164	5	159	-
Techniker, Tech. Sonderkräfte	9589	632	371	41	8957	245	319	44	275	10
Dienstleistungsberufe	79264	18329	4309	730	60935	4240	4037	2343	1694	209
Warenkaufleute	13733	625	182	38	13108	890	437	95	342	31
Dienstleistungskaufleute	3613	69	37	-	3544	395	58	1	57	11
Verkehrsberufe	12344	10309	2435	52	2035	8	1386	1319	67	3
Organ., Verwalt., Büroberufe	30081	443	160	7	29638	1554	738	70	668	34
Ordnungs-, Sicherheitsberufe	1337	783	263	12	554	2	38	24	14	-
Schriftwerksch., Künstl. Ber.	705	122	82	12	583	34	29	14	15	-
Gesundheitsdienstberufe	6385	258	30	19	6127	933	353	27	326	47
Sozial- und Erziehungsberufe	4862	150	20	20	4712	343	183	7	176	6
Allg. Dienstleistungsberufe	6204	5570	1100	570	634	81	815	786	29	77
Sonstige Arbeitskräfte	172	82	1	33	90	59	4	1	3	2
Ohne Angabe	-	-	-	-	-	-	-	-	-	-
Insgesamt	156169	79130	29577	4715	77039	4642	17731	15504	2227	470

Sozialversicherungspflichtig beschäftigte Arbeitnehmer am 30.06.1989 nach Berufsbereichen und -abschnitten,
Ausländern sowie Stellung im Beruf

Berufsbereiche --- Berufsabschnitte	Beschäftigte						dar.: Ausländer			
	Insga- samt	Arbeiter			Angestellte		zusammen	davon		dar.: Auszu- bil- dende
		zusammen	darunter:		zusammen	dar.: Auszu- bild.		Arbeiter	Ange- stellte	
			Fach- arbeiter	Auszu- bild.						
1	2	3	4	5	6	7	8	9	10	
	05162	Neuss, Kreis								
Pflanzenbauer, Tierzüchter, Fi.	1809	1628	658	174	181	9	162	158	4	2
Bergleute, Mineralgewinner	327	320	81	-	7	-	109	106	3	-
Fertigungsberufe	44272	42175	22035	3569	2097	49	7400	7358	42	217
Steinbearbeiter, Baustoffher.	465	461	147	18	4	-	176	176	-	1
Keramiker, Glasmacher	468	453	38	11	15	1	196	195	1	1
Chemiearbeiter, Kunststoffv.	5689	5563	2518	257	126	-	1066	1062	4	21
Papierher., -verarb., Drucker	1469	1365	354	62	104	4	306	304	2	1
Holzaufbereiter, -warenfert.	61	57	30	4	4	-	22	22	-	-
Metallerzeuger, -bearbeiter	5098	5034	1977	134	64	-	1472	1471	1	10
Schlosser, Mechaniker	10515	9857	7516	1496	658	17	800	792	8	113
Elektriker	3323	3060	2435	512	263	14	133	127	6	25
Montierer u. Metallb. a.n.g.	1344	1336	53	2	8	1	573	573	-	1
Textil-, Bekleidungsberufe	1236	1151	518	171	85	1	175	174	1	19
Lederher., -verarb., Fellver.	94	90	52	14	4	1	7	7	-	-
Ernährungsberufe	3223	3032	922	369	191	4	687	683	4	7
Bauberufe	3531	3377	1956	149	154	-	536	534	2	6
Bau-, Raumausst., Polsterer	561	528	411	50	33	-	32	31	1	-
Tischler, Modellbauer	869	825	597	119	44	-	35	34	1	1
Maler, Lackierer	1197	1178	821	181	19	-	125	125	-	7
Warenprüfer, Versandfertig.	1970	1798	302	17	172	5	500	494	6	3
Hilfsarbeiter	737	735	21	2	2	1	281	281	-	1
Maschinen	2422	2275	1367	1	147	-	278	273	5	-
Technische Berufe	9949	559	373	61	9390	219	331	23	308	11
Ing., Chemiker, Physiker, Math.	2702	11	7	4	2691	4	140	-	140	1
Techniker, Tech. Sonderkräfte	7247	548	366	57	6699	215	191	23	168	10
Dienstleistungsberufe	61713	16067	3846	580	45646	3684	3383	1918	1465	208
Warenkaufleute	10506	496	125	44	10010	931	363	71	292	52
Dienstleistungskaufleute	3047	62	30	-	3785	426	73	1	72	14
Verkehrsberufe	9615	8453	2139	41	1162	5	984	947	37	3
Organ., Verwalt., Büroberufe	20738	308	100	12	20430	1221	622	34	588	38
Ordnungs-, Sicherheitsberufe	1802	1271	328	6	531	-	138	126	12	-
Schriftwerksch., künstl. Ber.	567	61	38	11	506	38	23	1	22	-
Gesundheitsdienstberufe	5436	142	16	17	5294	842	274	11	263	42
Sozial- und Erziehungsberufe	3589	130	21	1	3459	198	150	7	143	5
Allg. Dienstleistungsberufe	5613	5144	1049	448	469	23	756	720	36	54
Sonstige Arbeitskräfte	261	163	1	116	98	73	12	8	4	8
Ohne Angabe	-	-	-	-	-	-	-	-	-	-
Insgesamt	118331	60912	26994	4500	57419	4034	11397	9571	1826	446

Sozialversicherungspflichtig beschäftigte Arbeitnehmer am 30.06.1989 nach Berufsbereichen und -abschnitten,
Ausländern sowie Stellung im Beruf

Berufsbereiche --- Berufsabschnitte	Beschäftigte						dar.: Ausländer			
	Insgesamt	Arbeiter			Angestellte		zusammen	davon		dar.: Auszu- bil- dende
		zusammen	darunter:		zusammen	dar.: Auszu- bild.		Arbeiter	Anga- stellte	
			Fach- arbeiter	Auszu- bild.						
1	2	3	4	5	6	7	8	9	10	
	05166	Viersen, Kreis								
Pflanzenbauer, Tierzüchter, Fi.	1359	1268	608	247	91	6	85	84	1	6
Bergleute, Mineralgewinner	27	26	1	-	1	-	8	8	-	-
Fertigungsberufe	30842	29305	12631	2688	1537	38	3751	3703	48	108
Steinbearbeiter, Baustoffher.	282	263	52	4	19	1	44	44	-	-
Keramiker, Glasmacher	72	66	7	-	6	-	27	27	-	-
Chemiearbeiter, Kunststoffv.	3404	3316	164	60	88	4	526	521	5	3
Papierher., -verarb., Drucker	1098	996	430	53	102	4	113	110	3	-
Holzaufbereiter, -warenfert.	71	69	18	2	2	-	13	13	-	1
Metallerzeuger, -bearbeiter	2477	2422	834	62	55	-	460	460	-	7
Schlosser, Mechaniker	6115	5659	3876	1035	456	12	417	401	16	42
Elektriker	2078	1869	1274	442	209	8	92	83	9	24
Montierer u. Metallb. a.n.g.	2041	2038	71	-	3	-	728	728	-	-
Textil-, Bekleidungsberufe	3244	3120	1771	198	124	1	438	434	4	19
Lederher., -verarb., Fellver.	478	459	59	7	19	-	68	67	1	-
Ernährungsberufe	2127	2003	767	277	124	2	208	204	4	2
Bauberufe	2337	2246	1239	168	91	-	156	155	1	1
Bau-, Raumausst., Polsterer	553	523	357	35	30	5	48	48	-	1
Tischler, Modellbauer	1065	1032	676	197	33	-	53	53	-	3
Maler, Lackierer	707	687	466	134	20	-	39	38	1	5
Warenprüfer, Versandfertigm.	1728	1592	351	12	136	1	203	199	4	-
Hilfsarbeiter	499	495	33	2	4	-	84	84	-	-
Maschinisten	466	450	186	-	16	-	34	34	-	-
Technische Berufe	4126	458	100	32	3668	99	213	53	160	2
Ing., Chemiker, Physiker, Math.	847	4	4	-	843	6	49	-	49	-
Techniker, Tech. Sonderkräfte	3279	454	96	32	2825	93	164	53	111	2
Dienstleistungsberufe	37624	10323	2361	422	27301	2622	1754	927	827	80
Warenkaufleute	6272	374	112	21	5898	728	145	38	107	9
Dienstleistungskaufleute	1871	41	14	-	1830	231	42	2	40	2
Verkehrsberufe	6137	5391	1316	19	746	4	583	514	69	3
Organ., Verwalt., Büroberufe	12112	161	60	6	11951	886	356	9	347	10
Ordnungs-, Sicherheitsberufe	978	765	230	17	213	-	115	107	8	-
Schriftwerksch., künstl. Ber.	385	37	22	4	348	36	10	1	9	1
Gesundheitsdienstberufe	4175	233	13	6	3942	602	180	8	172	22
Sozial- und Erziehungsberufe	2221	110	22	4	2111	115	67	5	62	3
Allg. Dienstleistungsberufe	3473	3211	572	345	262	20	256	243	13	30
Sonstige Arbeitskräfte	61	24	3	17	37	33	2	1	1	2
Ohne Angabe	-	-	-	-	-	-	-	-	-	-
Insgesamt	74039	41404	15704	3406	32635	2798	5813	4776	1037	198

Sozialversicherungspflichtig beschäftigte Arbeitnehmer am 30.06.1989 nach Berufsbereichen und -abschnitten,
Ausländern sowie Stellung im Beruf

Berufsbereiche --- Berufsabschnitte	Beschäftigte						dar.: Ausländer			
	Insgesamt	Arbeiter			Angestellte		zusammen	davon		dar.: Auszu- bil- dende
		zusammen	darunter:		zusammen	dar.: Auszu- bild.		Arbeiter	Ange- stellte	
			Fach- arbeiter	Auszu- bild.						
1	2	3	4	5	6	7	8	9	10	
	05170	Mesel, Kreis								
Pflanzenbauer, Tierzüchter, Fi.	2184	2019	870	345	165	8	106	100	6	5
Bergleute, Mineralgewinner	12577	12577	11147	714	-	-	3108	3108	-	133
Fertigungsberufe	37469	35673	20191	3969	1796	43	3334	3305	29	247
Steinbearbeiter, Baustoffher.	439	426	85	17	13	-	104	103	1	-
Keramiker, Glasmacher	1249	1215	169	2	34	8	179	178	1	1
Chemiearbeiter, Kunststoffv.	1471	1435	312	43	36	-	137	136	1	1
Papierher., -verarb., Drucker	876	830	472	32	46	1	93	93	-	1
Holzaufbereiter, -warenfert.	126	126	36	1	-	-	15	15	-	-
Metallerzeuger, -bearbeiter	3225	3179	1651	101	46	-	398	398	-	11
Schlosser, Mechaniker	11097	10430	7453	1753	667	16	818	812	6	104
Elektriker	3816	3598	2432	796	218	3	157	153	4	48
Montierer u. Metallb. a.n.g.	1042	1031	113	12	11	-	137	136	1	2
Textil-, Bekleidungsberufe	875	836	295	142	39	1	109	106	3	36
Lederher., -verarb., Fellver.	73	67	46	11	6	-	3	3	-	-
Ernährungsberufe	2005	1855	798	327	150	8	172	170	2	4
Bauberufe	4466	4272	2848	201	194	2	494	491	3	14
Bau-, Raumausstat., Polsterer	827	793	616	51	34	-	61	61	-	2
Tischler, Modellbauer	1341	1285	958	252	56	3	45	44	1	6
Maler, Lackierer	965	929	700	161	36	-	34	34	-	8
Warenprüfer, Versandfertig.	1136	1016	192	5	120	-	82	79	3	-
Hilfsarbeiter	646	619	67	61	27	1	124	122	2	9
Maschinen	1794	1731	948	1	63	-	172	171	1	-
Technische Berufe	5685	472	380	51	5213	168	125	12	113	3
Ing., Chemiker, Physiker, Math.	1282	6	5	1	1276	3	36	-	36	-
Techniker, Tech. Sonderkräfte	4403	466	375	50	3937	165	89	12	77	3
Dienstleistungsberufe	51959	13850	4192	727	38109	4226	1729	918	811	164
Warenkaufleute	9409	530	144	31	8879	1209	214	58	156	37
Dienstleistungskaufleute	3033	94	33	9	2939	313	38	3	35	3
Verkehrsberufe	7246	6437	2391	76	809	3	436	422	14	2
Organ., Verwalt., Büroberufe	15636	204	72	15	15432	1434	251	6	245	39
Ordnungs-, Sicherheitsberufe	1150	912	312	5	238	3	48	44	4	-
Schriftwerksch., Künstl. Ber.	515	73	28	15	442	40	19	2	17	1
Gesundheitsdienstberufe	5842	248	34	14	5594	941	216	15	201	37
Sozial- und Erziehungsberufe	3519	168	9	4	3351	258	124	4	120	8
Allg. Dienstleistungsberufe	5609	5184	1169	558	425	25	383	364	19	37
Sonstige Arbeitskräfte	130	83	-	13	47	34	6	5	1	2
Ohne Angabe	-	-	-	-	-	-	-	-	-	-
Insgesamt	110004	64674	36780	5819	45330	4479	8408	7448	960	554

Sozialversicherungspflichtig beschäftigte Arbeitnehmer am 30.06.1989 nach Berufsbereichen und -abschnitten,
Ausländern sowie Stellung im Beruf

Berufsbereiche --- Berufsabschnitte	Beschäftigte						dar.: Ausländer			
	Insgesamt	Arbeiter			Angestellte		zusammen	davon		dar.: Auszu- bildende
		zusammen	darunter:		zusammen	dar.: Auszu- bild.		Arbeiter	Anga- stellte	
			Fach- arbeiter	Auszu- bild.						
1	2	3	4	5	6	7	8	9	10	
	053	Köln, Regierungsbezirk								
Pflanzenbauer, Tierzüchter, Fi.	15266	13928	6129	1761	1338	37	1314	1283	31	28
Bergleute, Mineralgewinner	6200	6183	4921	155	17	-	1829	1829	-	39
Fertigungsberufe	429766	407788	202193	36755	21978	653	66674	65997	677	2415
Steinbearbeiter, Baustoffher.	2069	2023	836	111	46	3	423	422	1	3
Keramiker, Glasmacher	5562	5419	1700	160	143	9	1256	1249	7	12
Chemiearbeiter, Kunststoffv.	46531	45304	11891	1395	1147	23	9909	9853	56	91
Papierher., -verarb., Drucker	21193	19286	6767	961	1907	109	2973	2926	47	33
Holzaufbereiter, -warenfert.	1486	1444	411	14	42	5	244	241	3	-
Metallerzeuger, -bearbeiter	39708	39237	15831	1258	471	4	11170	11152	18	136
Schlosser, Mechaniker	98028	91457	67759	15410	6571	224	7227	7058	169	1240
Elektriker	37165	34042	24088	6528	3123	96	1979	1895	84	360
Montierer u. Metallb. a.n.g.	10004	17904	1555	56	100	4	4969	4965	4	6
Textil-, Bekleidungsberufe	12456	11935	4943	1252	521	13	2428	2409	19	145
Lederher., -verarb., Fellver.	2943	2786	1052	191	157	5	406	397	9	9
Ernährungsberufe	31096	28931	10779	3294	2165	82	6130	6031	99	95
Bauberufe	37731	35876	20819	1845	1855	4	5378	5331	47	84
Bau-, Raumausstat., Polsterer	8947	8474	5921	661	473	22	1270	1261	9	40
Tischler, Modellbauer	10857	10301	7541	1650	556	7	584	579	5	36
Maler, Lackierer	12810	12474	8222	1757	336	5	1282	1278	4	111
Warenprüfer, Versandfertigm.	21679	20025	3566	177	1654	37	3839	3778	61	11
Hilfsarbeiter	9628	9560	1023	19	68	-	4062	4049	13	1
Maschinen	11873	11230	7489	16	643	1	1145	1123	22	2
Technische Berufe	104671	4786	3179	579	99835	3255	3752	264	3488	89
Ing., Chemiker, Physiker, Math.	34496	151	73	18	34345	79	1620	14	1606	9
Techniker, Tech. Sonderkräfte	70175	4635	3106	561	65540	3176	2132	250	1882	80
Dienstleistungsberufe	749981	170493	42081	7190	579488	45233	41293	22762	18531	2073
Warenkaufleute	104708	5460	1681	463	99248	10148	3441	704	2737	361
Dienstleistungskaufleute	56680	878	276	30	55802	5441	1067	38	1029	80
Verkehrsberufe	89091	76291	21536	531	12800	152	8273	7906	367	37
Organ., Verwalt., Büroberufe	280109	5226	1269	93	274883	15864	6650	284	6366	434
Ordnungs-, Sicherheitsberufe	19573	14619	3550	103	4954	18	957	850	107	2
Schriftwerksch., Künstl. Ber.	15594	1143	602	173	14451	537	1422	95	1327	21
Gesundheitsdienstberufe	67999	2291	238	195	65708	10028	4054	245	3809	506
Sozial- und Erziehungsberufe	47152	1621	313	54	45531	2675	2428	86	2342	90
Allg. Dienstleistungsberufe	69075	62964	12616	5548	6111	370	13001	12554	447	542
Sonstige Arbeitskräfte	3555	1990	184	1204	1565	1069	314	239	75	204
Ohne Angabe	-	-	-	-	-	-	-	-	-	-
Insgesamt	1309439	605168	258687	47644	704271	50247	115176	92374	22802	4848

Sozialversicherungspflichtig beschäftigte Arbeitnehmer am 30.06.1989 nach Berufsbereichen und -abschnitten,
Ausländern sowie Stellung im Beruf

Berufsbereiche --- Berufsabschnitte	Beschäftigte						dar.: Ausländer			
	Insgesamt	Arbeiter			Angestellte		zusammen	davon		dar.: Auszu- bil- dende
		zusammen	darunter:		zusammen	dar.: Auszu- bild.		Arbeiter	Angestellte	
			Fach- arbeiter	Auszu- bild.						
1	2	3	4	5	6	7	8	9	10	
	05313	Aachen, Kreisfreie Stadt								
Pflanzenbauer, Tierzüchter, Fi.	944	889	357	89	55	4	91	90	1	1
Bergleute, Mineralgewinner	11	10	7	-	1	-	-	-	-	-
Fertigungsberufe	28865	27193	13760	2626	1672	48	5124	5031	93	192
Steinbearbeiter, Baustoffher.	80	76	53	8	4	1	9	9	-	-
Keramiker, Glasmacher	496	487	84	2	9	-	101	101	-	-
Chemiearbeiter, Kunststoffv.	2366	2236	192	7	130	-	749	733	16	-
Papierher., -verarb., Drucker	792	686	391	85	106	5	66	64	2	-
Holzaufbereiter, -warenfert.	23	19	11	-	4	-	5	5	-	-
Metallerzeuger, -bearbeiter	1536	1505	974	59	31	1	253	251	2	5
Schlosser, Mechaniker	6953	6437	4990	1155	516	17	538	519	19	101
Elektriker	2926	2621	1766	566	305	10	251	231	20	31
Montierer u. Metallb. a.n.g.	1528	1523	70	2	5	-	469	469	-	-
Textil-, Bekleidungsberufe	1753	1694	1278	125	59	3	609	605	4	29
Lederher., -verarb., Fellver.	123	114	71	19	9	1	19	18	1	2
Ernährungsberufe	3484	3346	872	258	138	-	1120	1112	8	9
Bauberufe	1898	1787	1080	96	111	1	247	242	5	4
Bau-, Raumausstat., Polsterer	495	465	358	30	30	-	56	56	-	1
Tischler, Modellbauer	733	694	511	92	39	1	61	59	2	1
Maler, Lackierer	767	746	581	110	21	1	43	42	1	9
Warenprüfer, Versandfertig.	2013	1880	117	11	133	7	419	406	13	-
Hilfsarbeiter	429	429	26	1	-	-	76	76	-	-
Maschinisten	470	448	335	-	22	-	33	33	-	-
Technische Berufe	9707	250	137	22	9457	511	609	25	584	13
Ing., Chemiker, Physiker, Math.	4081	31	8	3	4050	15	297	4	293	2
Techniker, Tech.Sonderkräfte	5626	219	129	19	5407	496	312	21	291	11
Dienstleistungsberufe	59361	12680	2519	570	46681	4086	3771	1620	2151	197
Warenkaufleute	8019	310	61	49	7709	840	373	35	338	33
Dienstleistungskaufleute	5389	88	43	-	5301	562	172	4	168	9
Verkehrsberufe	5905	5023	1095	17	882	43	499	456	43	4
Organ., -Verwalt., -Büroberufe	21234	268	71	6	20966	1298	817	13	804	33
Ordnungs-, Sicherheitsberufe	1190	956	247	8	234	1	56	50	6	-
Schriftwerksch., Künstl.Ber.	1109	107	63	22	1002	56	107	5	102	1
Gesundheitsdienstberufe	6576	303	32	21	6273	943	473	30	443	68
Sozial- und Erziehungsberufe	4064	118	27	10	3946	314	220	14	206	8
Allg. Dienstleistungsberufe	5875	5507	880	437	368	29	1054	1013	41	41
Sonstige Arbeitskräfte	118	37	10	10	81	68	10	4	6	4
Ohne Angabe	-	-	-	-	-	-	-	-	-	-
Insgesamt	99006	41059	16790	3317	57947	4717	9605	6770	2835	407

Sozialversicherungspflichtig beschäftigte Arbeitnehmer am 30.06.1989 nach Berufsbereichen und -abschnitten,
Ausländern sowie Stellung im Beruf

Berufsbereiche --- Berufsabschnitte	Beschäftigte						dar.: Ausländer			
	Insge- samt	Arbeiter			Angestellte		zusammen	davon		dar.: Auszu- bil- dende
		zusammen	darunter:		zusammen	dar.: Auszu- bild.		Arbeiter	Angs- stellte	
			Fach- arbeiter	Auszu- bild.						
1	2	3	4	5	6	7	8	9	10	
	05314	Bonn, kreisfreie Stadt								
Pflanzenbauer, Tierzüchter, Fi.	1420	1180	468	142	240	2	97	89	8	3
Bergleute, Mineralgewinner	11	8	1	3	3	-	1	1	-	-
Fertigungsberufe	23116	21058	10902	2395	2058	54	3375	3325	50	127
Steinbearbeiter, Baustoffher.	66	62	37	5	4	1	16	16	-	-
Keramiker, Glasmacher	308	297	241	12	11	-	57	55	2	1
Chemiearbeiter, Kunststoffv.	2016	1940	256	40	76	-	672	671	1	3
Papierher., -verarb., Drucker	1583	1290	647	97	293	10	102	95	7	4
Holzaufbereiter, -warenfert.	14	13	3	-	1	-	1	1	-	-
Metallerzeuger, -bearbeiter	928	914	380	20	14	-	290	290	-	2
Schlosser, Mechaniker	5445	4846	3547	964	599	17	294	282	12	72
Elektriker	2528	2197	1393	507	331	8	102	99	3	20
Montierer u. Metallb. a.n.g.	703	698	44	1	5	-	289	289	-	-
Textil-, Bekleidungsberufe	434	400	181	100	34	3	45	44	1	3
Lederher., -verarb., Fellver.	137	129	80	17	8	-	13	13	-	1
Ernährungsberufe	3400	3131	1178	301	269	11	795	783	12	9
Bauberufe	1525	1423	921	45	102	-	275	275	-	2
Bau-, Raumausst., Polsterer	546	505	409	48	41	2	25	23	2	2
Tischler, Modellbauer	686	628	492	101	58	2	29	28	1	1
Maler, Lackierer	917	877	681	132	40	-	29	29	-	6
Warenprüfer, Versandfertigm.	1190	1048	140	3	142	-	279	277	2	-
Hilfsarbeiter	321	319	20	-	2	-	35	35	-	-
Maschinisten	369	341	252	2	28	-	27	20	7	1
Technische Berufe	6886	320	174	48	6566	203	207	9	198	3
Ing., Chemiker, Physiker, Math.	2306	12	6	3	2294	14	88	-	88	1
Techniker, Tech. Sonderkräfte	4580	308	168	45	4272	189	119	9	110	2
Dienstleistungsberufe	93843	16035	3970	736	77808	5173	4554	2052	2502	209
Warenkaufleute	9899	399	93	49	9500	995	267	55	212	23
Dienstleistungskaufleute	5874	117	19	-	5757	589	79	4	75	5
Verkehrsberufe	6634	5275	1777	24	1359	6	353	326	27	1
Organ., Verwalt., Büroberufe	42140	1213	131	10	40927	1438	929	37	892	23
Ordnungs-, Sicherheitsberufe	2184	1653	300	4	531	2	111	99	12	-
Schriftwerksch., Künstl. Ber.	2989	122	75	13	2867	102	228	6	222	3
Gesundheitsdienstberufe	9990	239	13	40	9751	1688	656	28	628	80
Sozial- und Erziehungsberufe	6412	144	29	2	6268	304	386	10	376	9
Allg. Dienstleistungsberufe	7721	6873	1533	594	848	49	1545	1487	58	65
Sonstige Arbeitskräfte	147	76	4	62	71	53	15	11	4	8
Ohne Angabe	-	-	-	-	-	-	-	-	-	-
Insgesamt	125423	38677	15519	3386	86746	5485	8249	5487	2762	350

Sozialversicherungspflichtig beschäftigte Arbeitnehmer am 30.06.1989 nach Berufsbereichen und -abschnitten,
Ausländern sowie Stellung im Beruf

Berufsbereiche --- Berufsabschnitte	Beschäftigte						dar.: Ausländer			
	Insgesamt	Arbeiter			Angestellte		zusammen	davon		dar.: Auszu- bil- dende
		zusammen	darunter:		zusammen	dar.: Auszu- bild.		Arbeiter	Angestellte	
			Fach- arbeiter	Auszu- bild.						
1	2	3	4	5	6	7	8	9	10	
	05315	Köln, kreisfreie Stadt								
Pflanzenbauer, Tierzüchter, Fi.	3366	2999	1325	286	367	7	415	403	12	9
Bergleute, Mineralgewinner	56	55	32	2	1	-	8	8	-	1
Fertigungsberufe	109426	103094	55156	7676	6332	181	22519	22264	255	602
Steinbearbeiter, Baustoffher.	406	389	195	30	17	1	93	92	1	-
Keramiker, Glasmacher	731	685	77	19	46	3	205	204	1	3
Chemiearbeiter, Kunststoffv.	6858	6639	2211	162	219	6	1295	1286	9	16
Papierher., -verarb., Drucker	5933	5171	2155	268	762	47	889	867	22	9
Holzaufbereiter, -warenfert.	137	130	30	-	7	-	30	29	1	-
Metallerzeuger, -bearbeiter	9870	9770	3974	229	100	-	4056	4051	5	34
Schlosser, Mechaniker	26186	24424	18477	3080	1762	65	2619	2554	65	291
Elektriker	11629	10732	7801	1570	897	29	740	711	29	127
Montierer u. Metallb. a.n.g.	3315	3287	405	21	28	-	1171	1168	3	1
Textil-, Bekleidungsberufe	1364	1242	590	167	122	2	240	229	11	11
Lederher., -verarb., Fellver.	564	530	260	44	34	1	79	79	-	1
Ernährungsberufe	9319	8693	3224	687	626	12	2425	2382	43	30
Bauberufe	8687	8123	5185	433	564	1	1874	1855	19	27
Bau-, Raumausstat., Polsterer	2867	2714	1631	169	153	4	676	673	3	7
Tischler, Modellbauer	2798	2631	1920	331	167	-	233	232	1	10
Maler, Lackierer	4003	3883	2420	380	120	-	756	754	2	24
Warenprüfer, Versandfertigm.	6666	6168	1840	78	498	10	1544	1523	21	9
Hilfsarbeiter	5458	5409	748	3	49	-	3091	3079	12	1
Maschinisten	2635	2474	2013	5	161	-	503	496	7	1
Technische Berufe	31546	1371	969	112	30175	612	1138	96	1042	22
Ing., Chemiker, Physiker, Math.	12547	38	19	5	12509	32	538	3	535	6
Techniker, Tech. Sonderkräfte	18999	1333	950	107	17666	580	600	93	507	16
Dienstleistungsberufe	277690	58305	13070	1844	219385	14416	19826	11445	8381	805
Warenkaufleute	35793	1753	593	124	34040	2862	1436	266	1170	152
Dienstleistungskaufleute	30006	253	42	17	29753	2863	648	17	631	54
Verkehrsberufe	32404	27040	6210	175	5364	68	4343	4169	174	14
Organ., -Verwalt., -Büroberufe	106738	2002	598	28	104736	5032	3000	153	2847	182
Ordnungs-, Sicherheitsberufe	7259	5576	1068	26	1683	3	427	383	44	1
Schriftwerksch., Künstl. Ber.	8589	483	265	58	8106	227	942	52	890	12
Gesundheitsdienstberufe	18990	437	47	42	18553	2540	1509	86	1423	198
Sozial- und Erziehungsberufe	15136	321	62	11	14815	686	991	14	977	28
Allg. Dienstleistungsberufe	22775	20440	4185	1363	2335	135	6530	6305	225	164
Sonstige Arbeitskräfte	2030	1209	137	913	821	496	234	198	36	166
Ohne Angabe	-	-	-	-	-	-	-	-	-	-
Insgesamt	424114	167033	70689	10833	257081	15712	44140	34414	9726	1605

Sozialversicherungspflichtig beschäftigte Arbeitnehmer am 30.06.1989 nach Berufsbereichen und -abschnitten,
Ausländern sowie Stellung im Beruf

Berufsbereiche --- Berufsabschnitte	Beschäftigte						dar.: Ausländer			
	Insgesamt	Arbeiter			Angestellte		zusammen	davon		dar.: Auszu- bildende
		zusammen	darunter:		zusammen	dar.: Auszu- bild.		Arbeiter	Ange- stellte	
			Fach- arbeiter	Auszu- bild.						
1	2	3	4	5	6	7	8	9	10	
	05316	Leverkusen, kreisfreie Stadt								
Pflanzenbauer, Tierzüchter, Fi.	508	453	192	55	55	1	25	25	-	1
Bergleute, Mineralgewinner	-	-	-	-	-	-	-	-	-	-
Fertigungsberufe	27589	26834	14818	2336	755	24	4299	4283	16	161
Steinbearbeiter, Baustoffher.	19	19	13	1	-	-	4	4	-	-
Keramiker, Glasmacher	87	79	23	4	8	-	10	10	-	-
Chemiearbeiter, Kunststoffv.	10915	10872	5196	679	43	5	2248	2246	2	48
Papierher., -verarb., Drucker	602	484	193	37	118	5	52	50	2	-
Holzaufbereiter, -warenfert.	4	1	1	-	3	1	1	1	-	-
Metallerzeuger, -bearbeiter	1429	1417	897	56	12	-	354	354	-	7
Schlosser, Mechaniker	5782	5544	4336	913	238	5	437	430	7	67
Elektriker	1890	1819	1459	287	71	-	78	78	-	15
Montierer u. Metallb. a.n.g.	319	316	48	-	3	-	58	58	-	-
Textil-, Bekleidungsberufe	158	154	65	12	4	-	35	35	-	-
Lederher., -verarb., Fellver.	85	83	48	3	2	-	11	11	-	-
Ernährungsberufe	1066	990	248	90	76	4	197	193	4	6
Bauberufe	2184	2123	1068	128	61	-	392	391	1	11
Bau-, Raumausstat., Polsterer	251	236	185	9	15	3	36	36	-	-
Tischler, Modellbauer	329	315	250	34	14	-	15	15	-	-
Maler, Lackierer	909	900	370	80	9	-	108	108	-	7
Warenprüfer, Versandfertig.	816	753	107	2	63	1	202	202	-	-
Hilfsarbeiter	152	151	27	-	1	-	22	22	-	-
Maschinisten	592	578	284	1	14	-	39	39	-	-
Technische Berufe	13963	592	428	128	13371	660	401	11	390	12
Ing., Chemiker, Physiker, Math.	4048	4	2	-	4044	4	150	1	149	-
Techniker, Tech. Sonderkräfte	9915	588	426	128	9327	656	251	10	241	12
Dienstleistungsberufe	33627	8029	1748	338	25598	2030	2039	1316	723	114
Warenkaufleute	4824	172	45	11	4652	352	180	28	152	18
Dienstleistungskaufleute	1606	34	15	2	1572	147	24	-	24	4
Verkehrsberufe	3476	2991	957	23	405	4	378	371	7	8
Organ., Verwalt., Büroberufe	13374	455	54	8	12919	1103	296	34	262	34
Ordnungs-, Sicherheitsberufe	1529	771	152	4	758	1	121	110	11	-
Schriftwerksch., künstl. Ber.	473	43	27	5	430	18	28	3	25	1
Gesundheitsdienstberufe	2688	70	3	3	2618	286	150	8	142	14
Sozial- und Erziehungsberufe	1991	63	18	-	1928	113	90	3	87	2
Allg. Dienstleistungsberufe	3666	3430	477	282	236	6	772	759	13	33
Sonstige Arbeitskräfte	553	341	8	17	212	160	30	13	17	10
Ohne Angabe	-	-	-	-	-	-	-	-	-	-
Insgesamt	76240	36249	17194	2874	39991	2875	6794	5648	1146	298

Sozialversicherungspflichtig beschäftigte Arbeitnehmer am 30.06.1989 nach Berufsbereichen und -abschnitten,
Ausländern sowie Stellung im Beruf

Berufsbereiche --- Berufsabschnitte	Beschäftigte						dar.: Ausländer			
	Insgesamt	Arbeiter			Angestellte		zusammen	davon		dar.: Auszu- bildende
		zusammen	darunter:		zusammen	dar.: Auszu- bild.		Arbeiter	Anga- stellte	
			Fach- arbeiter	Auszu- bild.						
1	2	3	4	5	6	7	8	9	10	
	05354	Aachen, Kreis								
Pflanzenbauer, Tierzüchter, Fi.	950	915	389	114	35	1	46	46	-	1
Bergleute, Mineralgewinner	229	224	79	-	5	-	32	32	-	-
Fertigungsberufe	29031	27820	13686	2700	1211	21	3000	2953	47	188
Steinbearbeiter, Baustoffher.	160	158	77	16	2	-	8	8	-	-
Keramiker, Glasmacher	1880	1868	780	78	12	2	394	393	1	8
Chemiearbeiter, Kunststoffv.	1522	1408	247	21	114	-	254	246	8	2
Papierher., -verarb., Drucker	799	756	253	43	43	1	87	86	1	-
Holzaufbereiter, -warenfert.	156	152	59	3	4	-	33	33	-	-
Metallerzeuger, -bearbeiter	4368	4311	1491	162	57	-	574	572	2	9
Schlosser, Mechaniker	6349	5991	4454	1091	358	5	392	383	9	85
Elektriker	2326	2171	1533	479	155	4	102	96	6	30
Montierer u. Metallb. a.n.g.	432	428	36	-	4	-	66	66	-	-
Textil-, Bekleidungsberufe	1023	1006	155	117	17	-	221	221	-	28
Lederher., -verarb., Fellver.	79	70	44	8	9	1	6	5	1	1
Ernährungsberufe	1717	1618	688	232	99	3	136	129	7	3
Bauberufe	2671	2569	1457	118	102	-	260	256	4	1
Bau-, Raumausstat., Polsterer	631	594	450	54	37	2	44	43	1	8
Tischler, Modellbauer	760	719	550	104	41	1	24	24	-	2
Maler, Lackierer	889	876	661	166	13	1	37	37	-	11
Warenprüfer, Versandfertig.	1931	1834	110	6	97	1	245	238	7	-
Hilfsarbeiter	134	134	8	1	-	-	13	13	-	-
Maschinisten	1204	1157	633	1	47	-	104	104	-	-
Technische Berufe	4320	272	157	12	4048	122	175	28	147	3
Ing., Chemiker, Physiker, Math.	1110	7	6	-	1103	2	57	-	57	-
Techniker, Tech.Sonderkräfte	3210	265	151	12	2945	120	118	28	90	3
Dienstleistungsberufe	32534	8776	2159	392	23758	2263	1378	655	723	124
Warenkaufleute	5829	346	135	19	5483	599	206	46	160	31
Dienstleistungskaufleute	1385	55	15	2	1330	117	18	-	18	-
Verkehrsberufe	4343	3927	1048	13	416	4	278	264	14	-
Organ.-, Verwalt.-, Büroberufe	10457	135	36	7	10322	710	226	6	220	24
Ordnungs-, Sicherheitsberufe	926	772	217	16	154	2	20	17	3	-
Schriftwarksch., Künstl.Ber.	234	49	30	9	185	12	19	4	15	1
Gesundheitsdienstberufe	4141	175	9	1	3966	678	197	17	180	35
Sozial- und Erziehungsberufe	1804	109	29	5	1695	135	98	3	95	13
Allg. Dienstleistungsberufe	3415	3208	640	320	207	6	316	298	18	20
Sonstige Arbeitskräfte	86	33	1	31	53	45	3	1	2	3
Ohne Angabe	-	-	-	-	-	-	-	-	-	-
Insgesamt	67150	38040	16471	3249	29110	2452	4634	3715	919	319

Sozialversicherungspflichtig beschäftigte Arbeitnehmer am 30.06.1989 nach Berufsbereichen und -abschnitten,
Ausländern sowie Stellung im Beruf

Berufsbereiche --- Berufsabschnitte	Beschäftigte						dar.: Ausländer			
	Insgesamt	Arbeiter			Angestellte		zusammen	davon		dar.: Auszu- bil- dende
		zusammen	darunter:		zusammen	dar.: Auszu- bild.		Arbeiter	Anges- tellte	
			Fach- arbeiter	Auszu- bild.						
1	2	3	4	5	6	7	8	9	10	
	05358	Düren, Kreis								
Pflanzenbauer, Tierzüchter, Fi.	1025	952	487	145	73	-	31	31	-	2
Bergleute, Mineralgewinner	2793	2793	2369	-	-	-	1056	1056	-	-
Fertigungsberufe	29186	27931	13359	2629	1255	41	2555	2534	21	98
Steinbearbeiter, Baustoffher.	87	83	46	4	4	-	3	3	-	-
Keramiker, Glasmacher	378	371	218	13	7	-	66	65	1	-
Chemiearbeiter, Kunststoffv.	2402	2316	275	28	86	9	325	325	-	1
Papierher., -verarb., Drucker	4596	4506	1018	107	90	-	517	517	-	4
Holzaufbereiter, -warenfert.	223	219	60	4	4	-	26	26	-	-
Metallerzeuger, -bearbeiter	1927	1901	1008	73	26	-	321	321	-	-
Schlosser, Mechaniker	6083	5685	4336	1061	398	13	231	224	7	54
Elektriker	2263	2098	1463	541	165	4	54	52	2	11
Montierer u. Metallb. a.n.g.	440	432	75	3	8	3	89	89	-	-
Textil-, Bekleidungsberufe	1644	1623	760	143	21	-	180	180	-	4
Lederher., -verarb., Fellver.	72	67	26	12	5	-	5	4	1	-
Ernährungsberufe	1618	1515	558	234	103	4	172	169	3	6
Bauberufe	2843	2705	1357	118	138	-	228	228	-	12
Bau-, Raumausst., Polsterer	424	395	289	41	29	3	16	15	1	-
Tischler, Modellbauer	653	633	464	122	20	1	16	16	-	2
Maler, Lackierer	665	648	445	120	17	1	16	15	1	4
Warenprüfer, Versandfertig.	848	785	240	3	63	3	57	54	3	-
Hilfsarbeiter	685	684	27	1	1	-	158	158	-	-
Maschinisten	1335	1265	694	1	70	-	75	73	2	-
Technische Berufe	6739	282	230	8	6457	286	270	14	256	4
Ing., Chemiker, Physiker, Math.	2176	4	2	-	2172	3	169	-	169	-
Techniker, Tech. Sonderkräfte	4563	278	228	8	4285	283	101	14	87	4
Dienstleistungsberufe	34391	9104	2406	410	25287	2614	940	501	439	62
Warenkaufleute	5116	239	71	27	4877	650	122	29	93	15
Dienstleistungskaufleute	1734	53	23	1	1681	177	12	1	11	-
Verkehrsberufe	4848	4329	1349	25	519	5	219	212	7	-
Organ., Verwalt., Büroberufe	11660	147	42	7	11513	903	126	2	124	9
Ordnungs-, Sicherheitsberufe	1187	952	245	6	235	1	13	11	2	-
Schriftwerksch., Künstl. Ber.	229	21	12	4	208	24	4	1	3	1
Gesundheitsdienstberufe	3882	109	2	8	3773	722	104	2	102	13
Sozial- und Erziehungsberufe	2365	87	19	3	2278	123	97	3	94	4
Allg. Dienstleistungsberufe	3370	3167	643	329	203	9	243	240	3	20
Sonstige Arbeitskräfte	111	70	13	3	41	32	5	4	1	2
Ohne Angabe	-	-	-	-	-	-	-	-	-	-
Insgesamt	74245	41132	18864	3195	33113	2973	4857	4140	717	168

Sozialversicherungspflichtig beschäftigte Arbeitnehmer am 30.06.1989 nach Berufsbereichen und -abschnitten,
Ausländern sowie Stellung im Beruf

Berufsbereiche --- Berufsabschnitte	Beschäftigte						dar.: Ausländer			
	Insgesamt	Arbeiter			Angestellte		zusammen	davon		dar.: Auszu- bil- dende
		zusammen	darunter:		zusammen	dar.: Auszu- bild.		Arbeiter	Anges- tellte	
			Fach- arbeiter	Auszu- bild.						
1	2	3	4	5	6	7	8	9	10	
	05362	Erftkreis								
Pflanzenbauer, Tierzüchter, Fi.	1568	1457	600	138	111	5	215	210	5	3
Bergleute, Mineralgöwiner	553	552	299	-	1	-	58	58	-	-
Fertigungsberufe	42208	40317	21252	3305	1891	55	6000	5957	43	194
Steinbearbeiter, Daustoffher.	273	271	132	11	2	-	55	55	-	1
Keramiker, Glasmacher	321	313	109	-	8	1	79	79	-	-
Chemiearbeiter, Kunststoffv.	6393	6312	1960	238	81	-	800	798	2	7
Papierher., -verarb., Drucker	1269	1155	489	59	114	18	226	223	3	5
Holzaufbereiter, -warenfert.	27	26	9	2	1	-	5	5	-	-
Metallerzeuger, -bearbeiter	4083	4049	1088	51	34	-	1709	1705	4	1
Schlosser, Mechaniker	10989	10383	7914	1490	606	20	899	800	19	131
Elektriker	3811	3553	2693	613	258	4	174	173	1	17
Montierer u. Metallb. a.n.g.	1182	1179	217	5	3	-	339	339	-	-
Textil-, Bekleidungsberufe	275	264	50	63	11	-	49	49	-	1
Lederher., -verarb., Fellver.	85	76	35	9	9	-	16	16	-	-
Ernährungsberufe	2377	2194	879	198	103	6	384	377	7	4
Bauberufe	4088	3881	2108	191	207	1	631	627	4	10
Bau-, Raumausst., Polsterer	856	818	525	88	38	2	118	118	-	5
Tischler, Modellbauer	794	743	517	133	51	-	56	55	1	4
Maler, Lackierer	962	937	688	136	25	2	52	52	-	8
Warenprüfer, Versandfertigm.	1354	1228	189	12	126	1	174	172	2	-
Hilfsarbeiter	345	343	43	5	2	-	84	84	-	-
Maschinen	2724	2592	1607	1	132	-	150	150	-	-
Technische Berufe	7881	744	498	154	7137	144	181	20	161	2
Ing., Chemiker, Physiker, Math.	1952	22	12	-	1930	1	51	2	49	-
Techniker, Tech. Sonderkräfte	5929	722	486	154	5207	143	130	18	112	2
Dienstleistungsberufe	50478	16278	4622	566	34200	2726	2728	1858	870	123
Warenkaufleute	7886	640	162	37	7246	716	283	130	153	22
Dienstleistungskaufleute	2016	121	71	1	1895	128	23	2	21	-
Verkehrsberufe	9622	8557	2770	55	1065	4	852	828	24	4
Organ., Verwalt., Büroberufe	16671	245	98	9	16426	1059	333	14	319	32
Ordnungs-, Sicherheitsberufe	1845	1579	535	9	266	-	78	76	2	-
Schriftwerksch., Künstl. Ber.	422	48	22	11	374	29	32	2	30	1
Gesundheitsdienstberufe	4008	196	26	23	3812	610	222	23	199	21
Sozial- und Erziehungsberufe	2963	158	31	5	2805	171	109	2	107	3
Allg. Dienstleistungsberufe	5045	4734	907	416	311	9	796	781	15	40
Sonstige Arbeitskräfte	185	104	1	92	81	54	3	1	2	3
Ohne Angabe	-	-	-	-	-	-	-	-	-	-
Insgesamt	102873	59452	27272	4255	43421	2984	9185	8104	1081	325

Sozialversicherungspflichtig beschäftigte Arbeitnehmer am 30.06.1989 nach Berufsbereichen und -abschnitten,
Ausländern sowie Stellung im Beruf

Berufsbereiche --- Berufsabschnitte	Beschäftigte						dar.: Ausländer			
	Insga- samt	Arbeiter			Angestellte		zusammen	davon		dar.: Auszu- bil- dende
		zusammen	darunter:		zusammen	dar.: Auszu- bild.		Arbeiter	Anga- stellte	
			Fach- arbeiter	Auszu- bild.						
1	2	3	4	5	6	7	8	9	10	
	05366	Euskirchen, Kreis								
Pflanzenbauer, Tierzüchter, Fi.	826	765	345	133	61	3	35	34	1	1
Bergleute, Mineralgawinner	60	59	9	-	1	-	1	1	-	-
Fertigungsberufe	15993	15199	7241	1597	794	22	1076	1068	8	45
Steinbearbeiter, Baustoffher.	119	118	58	9	1	-	5	5	-	-
Keramiker, Glasmacher	159	155	58	3	4	-	22	22	-	-
Chemiearbeiter, Kunststoffv.	916	876	62	20	40	-	96	96	-	-
Papierher., -verarb., Drucker	1242	1225	261	10	17	-	112	111	1	-
Holzaufbereiter, -warenfert.	102	99	47	1	3	1	6	6	-	-
Metallerzeuger, -bearbeiter	931	903	519	41	28	-	80	80	-	1
Schlosser, Mechaniker	3163	2930	1978	653	233	8	110	107	3	25
Elektriker	1207	1109	718	261	98	4	21	21	-	7
Montierer u. Metallb. a.n.g.	849	847	148	3	2	-	142	141	1	-
Textil-, Bekleidungsberufe	704	662	144	44	42	1	78	76	2	3
Lederher., -verarb., Fellver.	125	122	44	4	3	-	35	35	-	-
Ernährungsberufe	1260	1146	462	215	114	7	84	84	-	4
Bauberufe	2478	2393	1450	120	85	-	104	104	-	2
Bau-, Raumausst., Polsterer	257	243	204	12	14	1	7	7	-	-
Tischler, Modellbauer	682	666	458	129	16	-	9	9	-	2
Maler, Lackierer	389	380	273	69	9	-	12	12	-	1
Warenprüfer, Versandfertigm.	958	899	74	2	59	-	130	130	-	-
Hilfsarbeiter	91	88	9	-	3	-	13	13	-	-
Maschinisten	361	338	274	1	23	-	10	9	1	-
Technische Berufe	1721	103	64	12	1618	73	39	2	37	-
Ing., Chemiker, Physiker, Math.	445	1	1	-	444	-	14	-	14	-
Techniker, Tech. Sonderkräfte	1276	102	63	12	1174	73	25	2	23	-
Dienstleistungsberufe	21314	6008	1679	293	15306	1650	480	260	220	35
Warenkaufleute	3947	298	91	25	3649	517	54	21	33	7
Dienstleistungskaufleute	1090	11	5	1	1079	98	3	-	3	1
Verkehrsberufe	3230	2915	973	46	315	3	104	100	4	1
Organ., Verwalt., Büroberufe	5810	83	25	2	5727	486	51	2	49	2
Ordnungs-, Sicherheitsberufe	421	317	117	6	104	-	7	7	-	-
Schriftwerksch., Künstl. Ber.	141	30	10	11	111	5	2	1	1	-
Gesundheitsdienstberufe	2674	77	13	4	2597	401	90	6	84	9
Sozial- und Erziehungsberufe	1577	68	12	3	1509	127	38	1	37	3
Allg. Dienstleistungsberufe	2424	2209	433	195	215	13	131	122	9	12
Sonstige Arbeitskräfte	29	11	2	6	18	16	-	-	-	-
Ohne Angabe	-	-	-	-	-	-	-	-	-	-
Insgesamt	39943	22145	9340	2041	17798	1764	1631	1365	266	81

Sozialversicherungspflichtig beschäftigte Arbeitnehmer am 30.06.1989 nach Berufsbereichen und -abschnitten,
Ausländern sowie Stellung im Beruf

Berufsbereiche --- Berufsabschnitte	Beschäftigte						dar.: Ausländer			
	Insgesamt	Arbeiter			Angestellte		zusammen	davon		dar.: Auszu- bil- dende
		zusammen	darunter:		zusammen	dar.: Auszu- bild.		Arbeiter	Ange- stellte	
			Fach- arbeiter	Auszu- bild.						
1	2	3	4	5	6	7	8	9	10	
	05370	Heinsberg, Kreis								
Pflanzenbauer, Tierzüchter, Fi.	957	917	398	148	40	2	33	33	-	1
Bergleute, Mineralgewinner	2364	2364	2069	150	-	-	640	640	-	38
Fertigungsberufe	22816	21887	9983	2413	929	14	2255	2221	34	139
Steinbearbeiter, Baustoffher.	195	195	25	3	-	-	19	19	-	1
Keramiker, Glasmacher	65	57	17	1	8	-	3	2	1	-
Chemiearbeiter, Kunststoffv.	2974	2895	153	7	79	-	688	682	6	1
Papierher., -verarb., Drucker	263	245	101	20	18	-	32	32	-	1
Holzaufbereiter, -warenfert.	43	41	8	1	2	-	4	2	2	-
Metallerzeuger, -bearbeiter	1439	1432	560	86	7	-	133	133	-	5
Schlosser, Mechaniker	4879	4611	3215	982	268	7	264	258	6	57
Elektriker	1600	1485	957	405	115	1	71	69	2	22
Montierer u. Metallb. a.n.g.	824	818	36	-	6	-	58	58	-	-
Textil-, Bekleidungsberufe	2236	2149	904	214	87	2	280	280	-	16
Lederher., -verarb., Fellver.	867	844	271	19	23	1	101	98	3	1
Ernährungsberufe	1120	1036	450	203	84	2	113	108	5	3
Bauberufe	2846	2748	1572	171	98	-	178	173	5	5
Bau-, Raumausst., Polsterer	664	641	378	77	23	-	89	88	1	13
Tischler, Modellbauer	653	629	458	110	24	-	22	22	-	1
Maler, Lackierer	610	597	419	109	13	-	41	41	-	13
Warenprüfer, Versandfertigm.	586	558	143	4	28	-	42	41	1	-
Hilfsarbeiter	370	369	1	-	1	-	75	75	-	-
Maschinen	582	537	315	1	45	1	42	40	2	-
Technische Berufe	2575	176	103	10	2399	84	96	10	86	3
Ing., Chemiker, Physiker, Math.	431	3	1	1	428	-	14	1	13	-
Techniker, Tech.Sonderkräfte	2144	173	102	9	1971	84	82	9	73	3
Dienstleistungsberufe	22318	5977	1767	288	16341	1901	813	365	448	53
Warenkaufleute	3850	246	81	28	3604	583	81	13	68	7
Dienstleistungskaufleute	1420	37	7	-	1383	149	27	6	21	1
Verkehrsberufe	3007	2646	1067	14	361	1	163	132	31	2
Organ., -Verwalt., -Büroberufe	6940	98	27	3	6842	647	141	4	137	13
Ordnungs-, Sicherheitsberufe	629	466	117	5	163	1	63	50	13	1
Schriftwarksch., Künstl.Ber.	147	24	16	4	123	8	10	2	8	-
Gesundheitsdienstberufe	2455	155	11	3	2300	409	109	1	108	11
Sozial- und Erziehungsberufe	1563	132	27	2	1431	99	68	12	56	3
Allg. Dienstleistungsberufe	2307	2173	414	229	134	4	151	145	6	15
Sonstige Arbeitskräfte	37	6	2	-	31	28	1	-	1	1
Ohne Angabe	-	-	-	-	-	-	-	-	-	-
Insgesamt	51067	31327	14322	3009	19740	2029	3838	3269	569	235

Sozialversicherungspflichtig beschäftigte Arbeitnehmer am 30.06.1989 nach Berufsbereichen und -abschnitten,
Ausländern sowie Stellung im Beruf

Berufsbereiche --- Berufsabschnitte	Insgesamt	Beschäftigte					dar.: Ausländer			
		Arbeiter			Angestellte		zusammen	davon		dar.: Auszu- bil- dende
		zusammen	darunter:		zusammen	dar.: Auszu- bild.		Arbeiter	Angs- stellte	
			Fach- arbeiter	Auszu- bild.						
1	2	3	4	5	6	7	8	9	10	
	05374	Oberbergischer Kreis								
Pflanzenbauer, Tierzüchter, Fi.	810	738	314	90	72	1	38	36	2	-
Bergleute, Mineralgewinner	62	59	35	-	3	-	19	19	-	-
Fertigungsberufe	37317	35608	14470	3327	1709	59	5494	5468	26	345
Steinbearbeiter, Baustoffher.	239	233	78	3	6	-	57	57	-	-
Keramiker, Glasmacher	374	370	17	-	4	-	57	57	-	-
Chemiearbeiter, Kunststoffv.	4121	4044	259	78	77	2	1128	1127	1	4
Papierher., -verarb., Drucker	1221	1088	313	60	133	12	140	137	3	3
Holzaufbereiter, -warenfert.	395	391	54	2	4	1	49	49	-	-
Metallerzeuger, -bearbeiter	6338	6252	2592	307	86	-	1409	1408	1	63
Schlosser, Mechaniker	8129	7598	5144	1502	531	12	538	533	5	158
Elektriker	2235	2015	1328	424	220	6	136	130	6	40
Montierer u. Metallb. a.n.g.	3855	3841	218	18	14	1	839	839	-	5
Textil-, Bekleidungsberufe	1515	1457	465	163	58	-	285	284	1	43
Lederher., -verarb., Fellver.	139	132	62	13	7	1	20	20	-	-
Ernährungsberufe	1407	1262	563	242	145	8	133	131	2	5
Bauberufe	2308	2205	1286	118	103	1	272	271	1	3
Bau-, Raumausst., Polsterer	440	423	334	40	17	2	21	20	1	2
Tischler, Modellbauer	866	829	562	183	37	2	38	38	-	8
Maler, Lackierer	960	932	542	138	28	-	80	80	-	10
Warenprüfer, Versandfertigm.	1961	1759	255	32	202	11	193	190	3	1
Hilfsarbeiter	332	330	50	4	2	-	64	63	1	-
Maschinisten	482	447	348	-	35	-	35	34	1	-
Technische Berufe	7515	135	93	13	7380	237	276	5	271	17
Ing., Chemiker, Physiker, Math.	1897	4	2	1	1893	4	105	-	105	-
Techniker, Tech. Sonderkräfte	5618	131	91	12	5487	233	171	5	166	17
Dienstleistungsberufe	35270	8373	2131	518	26897	2708	1089	618	471	120
Warenkaufleute	5378	215	78	19	5163	678	86	19	67	18
Dienstleistungskaufleute	1578	38	16	4	1540	171	10	1	9	2
Verkehrsberufe	4785	4179	1184	57	606	7	298	293	5	1
Organ-, Verwalt., Büroberufe	13124	141	47	4	12983	1218	171	5	166	37
Ordnungs-, Sicherheitsberufe	578	353	130	4	225	-	7	4	3	-
Schriftwerksch., Künstl. Ber.	313	88	32	6	225	14	11	7	4	-
Gesundheitsdienstberufe	3829	192	30	13	3637	441	158	17	141	8
Sozial- und Erziehungsberufe	2357	176	26	9	2181	150	77	10	67	2
Allg. Dienstleistungsberufe	3328	2991	588	402	337	29	271	262	9	52
Sonstige Arbeitskräfte	90	47	5	24	43	30	9	7	2	4
Ohne Angabe	-	-	-	-	-	-	-	-	-	-
Insgesamt	81064	44960	17048	3972	36104	3035	6925	6153	772	486

Sozialversicherungspflichtig beschäftigte Arbeitnehmer am 30.06.1989 nach Berufsbereichen und -abschnitten,
Ausländern sowie Stellung im Beruf

Berufsbereiche --- Berufsabschnitte	Beschäftigte						dar.: Ausländer			
	Insgesamt	Arbeiter			Angestellte		zusammen	davon		dar.: Auszu- bil- dende
		zusammen	darunter:		zusammen	dar.: Auszu- bild.		Arbeiter	Angestellte	
			Fach- arbeiter	Auszu- bild.						
1	2	3	4	5	6	7	8	9	10	
	05378	Rheinisch-Bergischer Kreis								
Pflanzenbauer, Tierzüchter, Fi.	867	797	395	134	70	3	63	63	-	-
Bergleute, Mineralgewinner	7	7	4	-	-	-	2	2	-	-
Fertigungsberufe	23742	22525	10214	1961	1217	42	4498	4462	36	94
Steinbearbeiter, Baustoffher.	132	130	57	3	2	-	47	47	-	-
Keramiker, Glasmacher	91	88	26	4	3	1	50	50	-	-
Chemiearbeiter, Kunststoffv.	1081	1034	196	12	47	-	366	360	6	-
Papierher., -verarb., Drucker	2131	2047	656	115	84	2	686	682	4	6
Holzaufbereiter, -warenfert.	237	233	86	1	4	1	51	51	-	-
Metallerzeuger, -bearbeiter	3164	3138	948	62	26	-	1015	1015	-	1
Schlosser, Mechaniker	5103	4697	3400	825	406	24	359	357	2	59
Elektriker	1746	1528	1110	290	218	9	109	101	8	11
Montierer u. Metallb. a.n.g.	1640	1626	123	1	14	-	465	465	-	-
Textil-, Bekleidungsberufe	590	562	231	53	28	-	139	139	-	3
Lederher., -verarb., Fellver.	216	194	55	25	22	-	37	36	1	2
Ernährungsberufe	1412	1325	526	193	87	2	207	204	3	5
Bauberufe	1989	1897	1136	114	92	-	327	322	5	4
Bau-, Raumausstat., Polsterer	465	436	334	41	29	2	73	73	-	-
Tischler, Modellbauer	745	713	553	97	32	-	40	40	-	-
Maler, Lackierer	610	592	441	105	18	-	27	27	-	2
Warenprüfer, Versandfertig.	1862	1771	138	18	91	1	396	390	6	1
Hilfsarbeiter	295	294	20	2	1	-	90	90	-	-
Maschinisten	233	220	178	-	13	-	14	13	1	-
Technische Berufe	4677	196	143	16	4481	94	154	13	141	2
Ing., Chemiker, Physiker, Math.	1609	12	8	1	1597	1	74	2	72	-
Techniker, Tech.Sonderkräfte	3068	184	135	15	2884	93	80	11	69	2
Dienstleistungsberufe	32463	7838	1941	422	24625	2073	1588	984	604	80
Warenkaufleute	5180	314	111	34	4866	459	127	21	106	13
Dienstleistungskaufleute	1373	24	10	-	1349	136	23	1	22	3
Verkehrsberufe	3967	3485	1000	38	482	5	366	355	11	-
Organ.-, Verwalt.-, Büroberufe	11941	173	53	5	11768	744	229	9	220	15
Ordnungs-, Sicherheitsberufe	578	374	106	5	204	-	19	14	5	-
Schriftwarksch., Künstl.Ber.	428	72	29	16	356	17	15	4	11	-
Gesundheitsdienstberufe	3251	123	10	16	3128	514	159	16	143	19
Sozial- und Erziehungsberufe	2252	101	6	3	2151	173	68	5	63	7
Allg. Dienstleistungsberufe	3493	3172	616	305	321	25	582	559	23	23
Sonstige Arbeitskräfte	69	9	-	6	60	47	3	-	3	3
Ohne Angabe	-	-	-	-	-	-	-	-	-	-
Insgesamt	61825	31372	12697	2539	30453	2259	6308	5524	784	179

Sozialversicherungspflichtig beschäftigte Arbeitnehmer am 30.06.1989 nach Berufsbereichen und -abschnitten,
Ausländern sowie Stellung im Beruf

Berufsbereiche --- Berufsabschnitte	Beschäftigte						dar.: Ausländer			
	Insga- samt	Arbeiter			Angestellte		zusammen	davon		dar.: Auszu- bil- dende
		zusammen	darunter:		zusammen	Auszu- bild.		Arbeiter	Anga- stellte	
			Fach- arbeiter	Auszu- bild.						
1	2	3	4	5	6	7	8	9	10	
	05382	Rhein-Sieg-Kreis								
Pflanzenbauer, Tierzüchter, Fi.	2025	1866	859	287	159	8	225	223	2	6
Bergleute, Mineralgewinner	54	52	17	-	2	-	12	12	-	-
Fertigungsberufe	40477	38322	17352	3790	2155	92	6479	6431	48	230
Steinbearbeiter, Baustoffher.	293	289	65	18	4	-	107	107	-	1
Keramiker, Glasmacher	672	649	50	24	23	2	212	211	1	-
Chemiearbeiter, Kunststoffv.	4967	4812	884	103	155	1	1288	1283	5	9
Papierher., -verarb., Drucker	762	633	290	60	129	9	64	62	2	1
Holzaufbereiter, -warenfert.	125	120	43	-	5	1	33	33	-	-
Metallerzeuger, -bearbeiter	3695	3645	1400	112	50	3	976	972	4	8
Schlosser, Mechaniker	8967	8311	5968	1694	656	31	546	531	15	140
Elektriker	3004	2714	1867	585	290	17	141	134	7	29
Montierer u. Metallb. a.n.g.	2917	2909	135	2	8	-	984	984	-	-
Textil-, Bekleidungsberufe	760	722	120	51	38	2	267	267	-	4
Lederher., -verarb., Fellver.	451	425	56	18	26	-	64	62	2	1
Ernährungsberufe	2916	2675	1131	441	241	23	364	359	5	11
Bauberufe	4214	4022	2199	193	192	-	590	587	3	3
Bau-, Raumausstat., Polsterer	1051	1004	824	52	47	1	109	109	-	2
Tischler, Modellbauer	1158	1101	806	214	57	-	41	41	-	5
Maler, Lackierer	1129	1106	701	212	23	-	81	81	-	16
Warenprüfer, Versandfertig.	1494	1342	213	6	152	2	158	155	3	-
Hilfsarbeiter	1016	1010	44	2	6	-	341	341	-	-
Maschinisten	886	833	556	3	53	-	113	112	1	-
Technische Berufe	7141	345	183	44	6796	229	206	31	175	8
Ing., Chemiker, Physiker, Math.	1894	13	6	4	1881	3	63	1	62	-
Techniker, Tech. Sonderkräfte	5247	332	177	40	4915	226	143	30	113	8
Dienstleistungsberufe	56692	13090	4069	813	43602	3593	2087	1088	999	151
Warenkaufleute	8987	528	160	41	8459	897	226	41	185	22
Dienstleistungskaufleute	3209	47	10	2	3162	304	28	2	26	1
Verkehrsberufe	6870	5924	2106	44	946	2	420	400	20	2
Organ., Verwalt., Büroberufe	20020	266	87	4	19754	1226	331	5	326	30
Ordnungs-, Sicherheitsberufe	1247	850	316	10	397	7	35	29	6	-
Schriftwerksch., Künstl. Ber.	520	56	21	14	464	25	24	8	16	1
Gesundheitsdienstberufe	5515	215	42	21	5300	796	227	11	216	30
Sozial- und Erziehungsberufe	4668	144	27	1	4524	280	186	9	177	8
Allg. Dienstleistungsberufe	5656	5060	1300	676	596	56	610	583	27	57
Sonstige Arbeitskräfte	100	47	1	40	53	40	1	-	1	-
Ohne Angabe	-	-	-	-	-	-	-	-	-	-
Insgesamt	106489	53722	22481	4974	52767	3962	9010	7785	1225	395

Sozialversicherungspflichtig beschäftigte Arbeitnehmer am 30.06.1989 nach Berufsbereichen und -abschnitten,
Ausländern sowie Stellung im Beruf

Berufsbereiche --- Berufsabschnitte	Beschäftigte						dar.: Ausländer			
	Insgesamt	Arbeiter			Angestellte		zusammen	davon		dar.: Auszu- bil- dende
		zusammen	darunter:		zusammen	dar.: Auszu- bild.		Arbeiter	Ange- stellte	
			Fach- arbeiter	Auszu- bild.						
1	2	3	4	5	6	7	8	9	10	
	055	Münster, Regierungsbezirk								
Pflanzenbauer, Tierzüchter, Fi.	12896	11840	5241	2008	1056	59	539	522	17	12
Bergleute, Mineralgewinner	34426	34369	29115	2278	57	2	8543	8540	3	365
Fertigungsberufe	250393	238410	135222	28208	11983	330	17438	17272	166	1229
Steinbearbeiter, Baustoffher.	1999	1952	758	80	47	2	175	175	-	1
Keramiker, Glasmacher	1682	1648	163	58	34	1	150	149	1	2
Chemiearbeiter, Kunststoffv.	17912	17521	8350	934	391	5	1148	1137	11	25
Papierher., -verarb., Drucker	7272	6560	3017	557	712	28	679	666	13	12
Holzaufbereiter, -warenfert.	1604	1634	639	31	50	-	120	119	1	-
Metallerzeuger, -bearbeiter	13892	13681	7327	540	211	-	1858	1856	2	24
Schlosser, Mechaniker	62193	59255	42453	11652	3938	109	2235	2190	45	615
Elektriker	21256	19714	13008	4318	1542	70	562	551	11	149
Montierer u. Metallb. a.n.g.	8599	8534	851	35	65	1	1593	1593	-	5
Textil-, Bekleidungsberufe	19161	18293	9367	1828	868	13	2101	2084	17	163
Lederher., -verarb., Fellver.	947	886	438	103	61	1	49	48	1	1
Ernährungsberufe	19325	18206	6933	2721	1119	49	1896	1860	36	44
Bauberufe	26801	25705	17029	1481	1096	2	1838	1831	7	78
Bau-, Raumausst., Polsterer	4848	4646	3379	323	202	11	276	276	-	9
Tischler, Modellbauer	13811	13292	9921	2255	519	8	340	338	2	45
Maler, Lackierer	7434	7216	5170	1194	218	2	295	292	3	53
Warenprüfer, Versandfertigm.	9552	8927	1838	80	625	25	978	966	12	2
Hilfsarbeiter	5042	4939	243	11	103	3	713	712	1	1
Maschinisten	6983	6801	4338	7	182	-	432	429	3	-
Technische Berufe	41517	2299	1580	257	39218	1725	669	60	609	28
Ing., Chemiker, Physiker, Math.	10610	65	38	7	10545	53	202	3	199	2
Techniker, Tech.Sonderkräfte	30907	2234	1542	250	28673	1672	467	57	410	26
Dienstleistungsberufe	362632	91837	26530	4911	270795	30072	9510	5528	3982	630
Warenkaufleute	58594	2866	1117	196	55728	8368	922	304	618	159
Dienstleistungskaufleute	23764	362	113	6	23402	2533	135	6	129	8
Verkehrsberufe	45501	40915	14372	350	4586	64	2225	2149	76	5
Organ.-, Verwalt.-, Büroberufe	115863	2024	421	48	113839	10392	1053	54	999	104
Ordnungs-, Sicherheitsberufe	8835	6865	2047	39	1970	16	267	248	19	-
Schriftwerksch., Künstl.Ber.	4759	731	408	129	4028	329	263	27	236	8
Gesundheitsdienstberufe	42660	2141	286	147	40519	6332	1227	129	1098	137
Sozial- und Erziehungsberufe	24922	1115	113	88	23807	1754	779	33	746	22
Allg. Dienstleistungsberufe	37734	34818	7653	3908	2916	284	2639	2578	61	187
Sonstige Arbeitskräfte	774	434	28	374	340	263	35	23	12	28
Ohne Angabe	-	-	-	-	-	-	-	-	-	-
Insgesamt	702638	379189	197716	38036	323449	32451	36734	31945	4789	2292

Sozialversicherungspflichtig beschäftigte Arbeitnehmer am 30.06.1989 nach Berufsbereichen und -abschnitten,
Ausländern sowie Stellung im Beruf

Berufsbereiche --- Berufsabschnitte	Beschäftigte						dar.: Ausländer			
	Insga- samt	Arbeiter			Angestellte		zusammen	davon		dar.: Auszu- bil- dende
		zusammen	darunter:		zusammen	dar.: Auszu- bild.		Arbeiter	Anga- stellte	
			Fach- arbeiter	Auszu- bild.						
1	2	3	4	5	6	7	8	9	10	
	05512	Bottrop, kreisfreie Stadt								
Pflanzenbauer, Tierzüchter, Fi.	575	542	181	53	33	1	16	16	-	-
Bergleute, Mineralgewinner	3066	3051	2662	137	15	-	676	675	1	9
Fertigungsberufe	9254	8804	5362	990	450	9	697	691	6	72
Steinbearbeiter, Baustoffher.	47	47	30	-	-	-	-	-	-	-
Keramiker, Glasmacher	5	5	2	2	-	-	-	-	-	-
Chemiearbeiter, Kunststoffv.	471	458	262	4	13	-	21	21	-	-
Papierher., -verarb., Drucker	195	180	43	7	15	-	24	24	-	-
Holzaufbereiter, -warenfert.	7	7	7	-	-	-	-	-	-	-
Metallerzeuger, -bearbeiter	263	250	183	7	13	-	26	26	-	1
Schlosser, Mechaniker	2916	2758	2147	464	158	7	120	119	1	37
Elektriker	955	894	626	242	61	-	25	25	-	16
Montierer u. Metallb. a.n.g.	425	424	25	2	1	-	62	62	-	1
Textil-, Bekleidungsberufe	126	119	40	31	7	-	23	23	-	7
Lederher., -verarb., Fellver.	12	11	8	3	1	-	-	-	-	-
Ernährungsberufe	675	642	213	72	33	1	95	94	1	2
Bauberufe	950	888	618	48	62	-	83	80	3	4
Bau-, Raumausst., Polsterer	180	168	146	5	12	1	4	4	-	-
Tischler, Modellbauer	512	475	345	68	37	-	25	24	1	2
Maler, Lackierer	202	199	146	34	3	-	5	5	-	2
Warenprüfer, Versandfertig.	292	275	36	-	17	-	57	57	-	-
Hilfsarbeiter	277	277	8	-	-	-	70	70	-	-
Maschinisten	744	727	477	1	17	-	57	57	-	-
Technische Berufe	1164	93	59	1	1071	32	22	3	19	1
Ing., Chemiker, Physiker, Math.	245	-	-	-	245	-	5	-	5	-
Techniker, Tech. Sonderkräfte	919	93	59	1	826	32	17	3	14	1
Dienstleistungsberufe	13692	4197	1035	168	9495	970	427	261	166	41
Warenkaufleute	2634	112	32	6	2522	267	46	17	29	10
Dienstleistungskaufleute	664	30	6	1	634	68	5	1	4	-
Verkehrsberufe	2059	1914	513	23	145	-	77	73	4	1
Organ., Verwalt., Büroberufe	3317	53	17	3	3264	281	35	1	34	6
Ordnungs-, Sicherheitsberufe	265	207	104	2	58	-	6	5	1	-
Schriftwerksch., Künstl. Ber.	110	7	1	3	103	8	3	2	1	-
Gesundheitsdienstberufe	1957	131	39	-	1826	278	65	4	61	16
Sozial- und Erziehungsberufe	887	33	5	-	854	64	31	3	28	-
Allg. Dienstleistungsberufe	1799	1710	318	130	89	4	159	155	4	8
Sonstige Arbeitskräfte	43	27	-	27	16	13	10	9	1	10
Ohne Angabe	-	-	-	-	-	-	-	-	-	-
Insgesamt	27794	16714	9299	1376	11080	1025	1848	1655	193	133

Sozialversicherungspflichtig beschäftigte Arbeitnehmer am 30.06.1909 nach Berufsbereichen und -abschnitten,
Ausländern sowie Stellung im Beruf

Berufsbereiche --- Berufsabschnitte	Beschäftigte						dar.: Ausländer			
	Insgesamt	Arbeiter			Angestellte		zusammen	davon		dar.: Auszu- bil- dende
		zusammen	darunter:		zusammen	dar.: Auszu- bild.		Arbeiter	Anga- stellte	
			Fach- arbeiter	Auszu- bild.						
1	2	3	4	5	6	7	8	9	10	
	05513	Gelsenkirchen, kreisfreie Stadt								
Pflanzenbauer, Tierzüchter, Fi.	1401	1330	422	128	71	1	118	114	4	2
Bergleute, Mineralgewinner	10560	10536	9309	574	24	-	3636	3635	1	173
Fertigungsberufe	30320	29037	15106	3338	1283	25	3410	3395	15	367
Steinbearbeiter, Baustoffher.	116	111	74	4	5	1	11	11	-	-
Keramiker, Glasmacher	822	816	20	16	6	-	75	75	-	2
Chemiearbeiter, Kunststoffv.	1971	1945	1278	186	26	-	41	40	1	3
Papierher., -verarb., Drucker	742	687	138	46	55	2	107	106	1	2
Holzaufbereiter, -warenfert.	6	6	1	-	-	-	-	-	-	-
Metallerzeuger, -bearbeiter	2580	2563	819	41	17	-	523	523	-	3
Schlosser, Mechaniker	8152	7672	5514	1512	480	11	569	566	3	228
Elektriker	2914	2738	1882	695	176	3	110	107	3	57
Montierer u. Metallb. a.n.g.	1800	1796	66	2	4	-	648	648	-	-
Textil-, Bekleidungsberufe	1225	1183	685	224	42	-	131	131	-	32
Lederher., -verarb., Fellver.	73	61	40	3	12	-	4	3	1	-
Ernährungsberufe	1900	1796	668	241	104	7	248	244	4	8
Bauberufe	2594	2486	1442	94	108	-	270	270	-	12
Bau-, Raumausstat., Polsterer	712	680	481	51	32	-	82	82	-	3
Tischler, Modellbauer	689	657	442	103	32	1	33	32	1	9
Maler, Lackierer	899	871	657	118	28	-	41	41	-	8
Warenprüfer, Versandfertigm.	1062	1008	149	1	54	-	209	209	-	-
Hilfsarbeiter	571	490	27	1	81	-	136	135	1	-
Maschinen	1492	1471	715	-	21	-	172	172	-	-
Technische Berufe	5700	553	420	72	5147	95	92	13	79	1
Ing., Chemiker, Physiker, Math.	1527	2	-	-	1525	3	27	-	27	-
Techniker, Tech. Sonderkräfte	4173	551	420	72	3622	92	65	13	52	1
Dienstleistungsberufe	44653	12652	2744	491	32001	3252	1813	1118	695	145
Warenkaufleute	7468	506	244	20	6962	863	165	57	108	46
Dienstleistungskaufleute	1939	42	27	1	1897	200	5	-	5	-
Verkehrsberufe	5640	5110	1163	19	530	-	490	486	4	-
Organ., Verwalt., Büroberufe	14113	650	65	5	13463	1164	161	27	134	21
Ordnungs-, Sicherheitsberufe	1248	972	294	4	276	4	49	47	2	-
Schriftwerksch., Künstl. Ber.	719	93	50	20	626	31	77	2	75	1
Gesundheitsdienstberufe	5591	282	33	3	5309	857	242	33	209	43
Sozial- und Erziehungsberufe	2776	130	7	8	2646	115	157	4	153	4
Allg. Dienstleistungsberufe	5159	4867	861	411	292	18	467	462	5	30
Sonstige Arbeitskräfte	95	38	8	23	57	47	5	2	3	4
Ohne Angabe	-	-	-	-	-	-	-	-	-	-
Insgesamt	92729	54146	28009	4626	38583	3420	9074	8277	797	692

Sozialversicherungspflichtig beschäftigte Arbeitnehmer am 30.06.1989 nach Berufsbereichen und -abschnitten,
Ausländern sowie Stellung im Beruf

Berufsbereiche --- Berufsabschnitte	Beschäftigte						dar.: Ausländer			
	Insga- samt	Arbeiter			Angestellte		zusammen	davon		dar.: Auszu- bil- dende
		zusammen	darunter:		zusammen	dar.: Auszu- bild.		Arbeiter	Anga- stellte	
			Fach- arbeiter	Auszu- bild.						
1	2	3	4	5	6	7	8	9	10	
	05515	Münster, kreisfreie Stadt								
Pflanzenbauer, Tierzüchter, Fi.	1805	1496	777	242	309	6	115	110	5	1
Bergleute, Mineralgewinner	7	7	7	-	-	-	-	-	-	-
Fertigungsberufe	21759	20157	11560	2844	1602	66	1259	1232	27	75
Steinbearbeiter, Baustoffher.	232	229	96	10	3	1	27	27	-	-
Keramiker, Glasmacher	22	18	14	1	4	-	2	2	-	-
Chemiearbeiter, Kunststoffv.	2031	1941	255	66	90	-	247	245	2	1
Papierher., -verarb., Drucker	929	791	425	108	138	7	35	34	1	2
Holzaufbereiter, -warenfert.	137	133	93	1	4	-	9	9	-	-
Metallerzeuger, -bearbeiter	278	267	202	10	11	-	28	28	-	2
Schlosser, Mechaniker	5503	5000	3668	1028	503	20	133	128	5	36
Elektriker	2685	2435	1690	672	250	21	28	26	2	14
Montierer u. Metallb. a.n.g.	358	356	45	4	2	-	60	60	-	1
Textil-, Bekleidungsberufe	482	435	231	68	47	-	31	29	2	5
Lederher., -verarb., Fellver.	142	135	85	25	7	-	7	7	-	-
Ernährungsberufe	2528	2358	898	353	170	7	277	264	13	4
Bauberufe	2448	2318	1545	115	130	2	189	189	-	7
Bau-, Raumausstat., Polsterer	621	596	429	51	25	2	20	20	-	-
Tischler, Modellbauer	854	811	594	163	43	3	23	23	-	1
Maler, Lackierer	985	937	727	158	48	-	23	23	-	2
Warenprüfer, Versandfertigm.	738	637	66	10	101	3	76	75	1	-
Hilfsarbeiter	220	218	29	1	2	-	34	34	-	-
Maschinenisten	566	542	468	-	24	-	10	9	1	-
Technische Berufe	6828	305	176	19	6523	306	103	6	97	2
Ing., Chemiker, Physiker, Math.	2077	34	22	1	2043	21	34	2	32	1
Techniker, Tech. Sonderkräfte	4751	271	154	18	4480	285	69	4	65	1
Dienstleistungsberufe	78736	14665	3930	766	64071	5931	2058	1182	876	76
Warenkaufleute	10102	454	158	40	9648	1374	166	75	91	16
Dienstleistungskaufleute	8966	71	20	2	8895	812	51	1	50	5
Verkehrsberufe	6450	5501	1817	70	949	37	319	287	32	2
Organ., -Verwalt., -Büroberufe	29260	510	97	6	28750	1897	273	9	264	12
Ordnungs-, Sicherheitsberufe	1558	1189	294	6	369	2	43	39	4	-
Schriftwertsch., Künstl. Ber.	1478	204	123	24	1274	112	68	9	59	-
Gesundheitsdienstberufe	8434	352	41	60	8002	1169	185	26	159	14
Sozial- und Erziehungsberufe	5661	148	11	10	5513	478	211	6	205	2
Allg. Dienstleistungsberufe	6827	6236	1369	548	591	50	742	730	12	25
Sonstige Arbeitskräfte	111	60	3	50	51	25	3	2	1	-
Ohne Angabe	-	-	-	-	-	-	-	-	-	-
Insgesamt	109246	36690	16453	3921	72556	6334	3538	2532	1006	154

Sozialversicherungspflichtig beschäftigte Arbeitnehmer am 30.06.1989 nach Berufsbereichen und -abschnitten,
Ausländern sowie Stellung im Beruf

Berufsbereiche --- Berufsabschnitte	Beschäftigte						dar.: Ausländer			
	Insga- samt	Arbeiter			Angestellte		zusammen	davon		dar.: Auszu- bil- dende
		zusammen	darunter:		zusammen	dar.: Auszu- bild.		Arbeiter	Anges- tellte	
			Fach- arbeiter	Auszu- bild.						
1	2	3	4	5	6	7	8	9	10	
	05554	Borken, Kreis								
Pflanzenbauer, Tierzüchter, Fi.	2062	1929	1029	359	133	25	64	62	2	5
Bergleute, Mineralgewinner	8	6	5	-	2	-	-	-	-	-
Fertigungsberufe	43770	41920	24229	5044	1850	40	2733	2687	46	186
Steinbearbeiter, Baustoffher.	187	177	128	6	10	-	3	3	-	-
Keramiker, Glasmacher	124	117	42	27	7	-	8	8	-	-
Chemiearbeiter, Kunststoffv.	1540	1486	447	62	54	-	147	146	1	2
Papierher., -verarb., Drucker	1994	1857	1206	169	137	6	154	144	10	4
Holzaufbereiter, -warenfert.	834	823	318	14	11	-	47	46	1	-
Metallerzeuger, -bearbeiter	2656	2608	1381	150	48	-	279	279	-	11
Schlosser, Mechaniker	8453	7954	5639	1754	499	10	292	283	9	62
Elektriker	3227	3029	1653	448	198	1	174	171	3	10
Montierer u. Metallb. a.n.g.	1069	1060	147	5	9	-	120	120	-	2
Textil-, Bekleidungsberufe	6316	6066	3225	630	250	7	632	623	9	50
Lederher., -verarb., Fellver.	91	87	36	14	4	-	1	1	-	-
Ernährungsberufe	2455	2299	1118	459	156	8	162	158	4	9
Bauberufe	4599	4431	3050	294	168	-	195	193	2	9
Bau-, Raumausstat., Polsterer	727	700	587	43	27	1	35	35	-	2
Tischler, Modellbauer	4733	4613	3520	762	120	2	90	90	-	13
Maler, Lackierer	1198	1173	831	181	25	-	44	44	-	11
Warenprüfer, Versandfertigm.	2284	2185	488	21	99	5	290	284	6	-
Hilfsarbeiter	803	800	18	5	3	-	46	46	-	1
Maschinisten	480	455	395	-	25	-	14	13	1	-
Technische Berufe	4507	254	170	26	4253	236	116	10	106	2
Ing., Chemiker, Physiker, Math.	987	7	3	3	980	4	37	-	37	-
Techniker, Tech.Sonderkräfte	3520	247	167	23	3273	232	79	10	69	2
Dienstleistungsberufe	43954	11445	3981	829	32509	4337	1029	522	507	79
Warenkaufleute	8080	360	154	23	7720	1361	151	30	121	17
Dienstleistungskaufleute	2597	31	15	-	2566	352	22	1	21	-
Verkehrsberufe	6383	5817	2304	55	566	5	262	255	7	1
Organ., Verwalt., Büroberufe	13929	200	41	9	13729	1640	158	7	151	12
Ordnungs-, Sicherheitsberufe	820	570	200	4	250	1	16	15	1	-
Schriftwerksch., Künstl.Ber.	499	165	97	29	334	35	10	6	4	1
Gesundheitsdienstberufe	4214	173	32	20	4041	699	121	2	119	11
Sozial- und Erziehungsberufe	3068	137	22	18	2931	210	75	4	71	7
Allg. Dienstleistungsberufe	4364	3992	1116	671	372	34	214	202	12	30
Sonstige Arbeitskräfte	153	98	-	96	55	47	3	3	-	3
Ohne Angabe	-	-	-	-	-	-	-	-	-	-
Insgesamt	94454	55652	29414	6354	38802	4685	3945	3284	661	275

Sozialversicherungspflichtig beschäftigte Arbeitnehmer am 30.06.1989 nach Berufsbereichen und -abschnitten,
Ausländern sowie Stellung im Beruf

Berufsbereiche --- Berufsabschnitte	Beschäftigte						dar.: Ausländer			
	Insgesamt	Arbeiter			Angestellte		zusammen	davon		dar.: Auszu- bildende
		zusammen	darunter:		zusammen	dar.: Auszu- bild.		Arbeiter	Angestellte	
			Fach- arbeiter	Auszu- bild.						
1	2	3	4	5	6	7	8	9	10	
	05558	Coesfeld, Kreis								
Pflanzenbauer, Tierzüchter, Fi.	1189	1098	542	256	91	3	14	13	1	1
Bergleute, Mineralgewinner	4	2	1	-	2	-	-	-	-	-
Fertigungsberufe	15638	14913	8871	2175	725	19	523	515	8	40
Steinbearbeiter, Baustoffher.	447	437	159	18	10	-	21	21	-	1
Keramiker, Glasmacher	16	15	2	-	1	-	6	6	-	-
Chemiearbeiter, Kunststoffv.	376	354	124	3	22	-	20	19	1	-
Papierher., -verarb., Drucker	181	142	81	21	39	3	5	5	-	-
Holzaufbereiter, -warenfert.	95	93	33	4	2	-	10	10	-	-
Metallerzeuger, -bearbeiter	639	621	342	35	18	-	77	77	-	1
Schlosser, Mechaniker	4127	3874	2732	904	253	4	68	64	4	12
Elektriker	993	896	656	204	97	3	10	10	-	1
Montierer u. Metallb. a.n.g.	275	273	39	-	2	-	45	45	-	-
Textil-, Bekleidungsberufe	1278	1239	519	150	39	1	76	76	-	10
Lederher., -verarb., Fellver.	45	41	27	11	4	-	3	3	-	1
Ernährungsberufe	1807	1724	688	281	83	7	38	36	2	5
Bauberufe	2201	2148	1502	144	53	-	66	65	1	5
Bau-, Raumausstat., Polsterer	295	284	221	16	11	-	4	4	-	-
Tischler, Modellbauer	1451	1397	1055	270	54	-	20	20	-	2
Maler, Lackierer	644	634	481	104	10	-	38	38	-	2
Warenprüfer, Versandfertigtm.	330	308	61	9	22	1	4	4	-	-
Hilfsarbeiter	267	267	5	1	-	-	9	9	-	-
Maschinisten	171	166	144	-	5	-	3	3	-	-
Technische Berufe	1781	99	71	14	1682	122	18	2	16	1
Ing., Chemiker, Physiker, Math.	429	4	3	-	425	1	8	-	8	-
Techniker, Tech. Sonderkräfte	1352	95	68	14	1257	121	10	2	8	1
Dienstleistungsberufe	22094	6302	1794	394	15792	1913	408	262	146	14
Warenkaufleute	3616	254	123	12	3362	610	34	16	18	3
Dienstleistungskaufleute	1228	19	12	-	1209	168	2	-	2	-
Verkehrsberufe	2817	2534	912	32	283	4	122	112	10	-
Organ., Verwalt., Büroberufe	6550	85	22	8	6465	625	48	1	47	-
Ordnungs-, Sicherheitsberufe	1156	1045	126	5	111	4	44	43	1	-
Schriftwerksch., künstl. Ber.	156	29	16	6	127	11	5	2	3	-
Gesundheitsdienstberufe	2398	97	14	3	2301	360	44	2	42	1
Sozial- und Erziehungsberufe	1792	81	15	1	1711	113	21	1	20	1
Allg. Dienstleistungsberufe	2381	2158	554	327	223	18	88	85	3	9
Sonstige Arbeitskräfte	13	5	1	4	8	5	-	-	-	-
Ohne Angabe	-	-	-	-	-	-	-	-	-	-
Insgesamt	40719	22419	11280	2843	18300	2062	963	792	171	56

Sozialversicherungspflichtig beschäftigte Arbeitnehmer am 30.06.1989 nach Berufsbereichen und -abschnitten,
Ausländern sowie Stellung im Beruf

Berufsbereiche --- Berufsabschnitte	Beschäftigte						dar.: Ausländer			
	Insgesamt	Arbeiter			Angestellte		zusammen	davon		dar.: Auszu- bil- dende
		zusammen	darunter:		zusammen	dar.: Auszu- bild.		Arbeiter	Anga- stellte	
			Fach- arbeiter	Auszu- bild.						
1	2	3	4	5	6	7	8	9	10	
	05562	Recklinghausen, Kreis								
Pflanzenbauer, Tierzüchter, Fi.	2668	2504	935	358	164	2	131	128	3	1
Bergleute, Mineralgewinner	15992	15987	13461	1089	5	-	3583	3582	1	153
Fertigungsberufe	56534	53965	32415	5714	2569	56	3921	3890	31	270
Steinbearbeiter, Baustoffher.	240	231	100	10	9	-	22	22	-	-
Keramiker, Glasmacher	493	483	33	3	10	1	43	43	-	-
Chemiearbeiter, Kunststoffv.	8690	8623	5351	562	67	-	451	446	5	18
Papierher., -verarb., Drucker	821	709	241	57	112	3	107	107	-	3
Holzaufbereiter, -warenfert.	109	108	40	-	1	-	14	14	-	-
Metallerzeuger, -bearbeiter	3049	3005	2196	69	44	-	370	369	1	4
Schlosser, Mechaniker	15076	14047	10592	2453	1029	21	594	579	15	126
Elektriker	5042	5528	3493	1072	314	7	164	164	-	41
Montierer u. Metallb. a.n.g.	1376	1371	145	13	5	1	190	190	-	-
Textil-, Bekleidungsberufe	842	798	398	99	44	2	73	72	1	16
Lederher., -verarb., Fellver.	165	154	66	22	11	1	4	4	-	-
Ernährungsberufe	4867	4628	1511	489	239	7	717	711	6	11
Bauberufe	6731	6371	4116	287	360	-	664	663	1	24
Bau-, Raumausstat., Polsterer	926	877	671	61	49	4	33	33	-	3
Tischler, Modellbauer	1380	1298	922	233	82	2	42	42	-	4
Maler, Lackierer	1495	1447	1043	280	48	2	74	74	-	20
Warenprüfer, Versandfertigm.	1633	1544	210	3	89	2	108	106	2	-
Hilfsarbeiter	843	835	30	1	8	3	180	180	-	-
Maschinen	1956	1908	1257	-	48	-	71	71	-	-
Technische Berufe	11225	600	438	77	10625	511	169	19	150	16
Ing., Chemiker, Physiker, Math.	2733	9	4	3	2724	9	46	1	45	-
Techniker, Tech. Sonderkräfte	8492	591	434	74	7901	502	123	18	105	16
Dienstleistungsberufe	77195	20913	6086	1110	56282	6291	2108	1152	956	163
Warenkaufleute	13129	594	213	41	12535	1758	199	53	146	44
Dienstleistungskaufleute	3829	100	19	-	3729	361	27	2	25	1
Verkehrsberufe	9577	8736	3428	45	841	5	416	409	7	-
Organ., -Verwalt., -Büroberufe	22234	237	68	5	21997	2039	189	7	182	27
Ordnungs-, Sicherheitsberufe	2057	1512	530	7	545	4	71	66	5	-
Schriftwertsch., Künstl.Ber.	1057	148	77	36	909	53	79	2	77	3
Gesundheitsdienstberufe	10733	652	74	36	10081	1716	379	45	334	39
Sozial- und Erziehungsberufe	5387	271	27	11	5116	301	177	7	170	2
Allg. Dienstleistungsberufe	9192	8663	1650	929	529	54	571	561	10	47
Sonstige Arbeitskräfte	200	109	9	94	91	78	6	5	1	6
Ohne Angabe	-	-	-	-	-	-	-	-	-	-
Insgesamt	163814	94078	53344	8442	69736	6938	9918	8776	1142	609

Sozialversicherungspflichtig beschäftigte Arbeitnehmer am 30.06.1989 nach Berufsbereichen und -abschnitten,
Ausländern sowie Stellung im Beruf

Berufsbereiche --- Berufsabschnitte	Beschäftigte						dar.: Ausländer			
	Insgesamt	Arbeiter			Angestellte		zusammen	davon		dar.: Auszu- bildende
		zusammen	darunter:		zusammen	dar.: Auszu- bild.		Arbeiter	Angestellte	
			Fach- arbeiter	Auszu- bild.						
1	2	3	4	5	6	7	8	9	10	
	05566	Steinfurt, Kreis								
Pflanzenbauer, Tierzüchter, Fi.	1749	1598	671	337	151	10	22	21	1	-
Bergleute, Mineralgewinner	2599	2595	1898	325	4	2	55	55	-	6
Fertigungsberufe	43345	41243	22391	5069	2102	92	2437	2421	16	112
Steinbearbeiter, Baustoffher.	301	294	99	22	7	-	8	8	-	-
Keramiker, Glasmacher	191	187	49	9	4	-	15	14	1	-
Chemiearbeiter, Kunststoffv.	1668	1593	434	41	75	5	108	107	1	-
Papierher., -verarb., Drucker	1826	1717	648	102	109	6	220	220	-	1
Holzaufbereiter, -warenfert.	144	143	61	4	1	-	4	4	-	-
Metallerzeuger, -bearbeiter	1867	1844	945	144	23	-	102	102	-	1
Schlosser, Mechaniker	9950	9410	6451	2151	540	22	188	184	4	51
Elektriker	2753	2493	1732	504	260	31	25	25	-	8
Montierer u. Metallb. a.n.g.	952	913	236	2	39	-	89	89	-	1
Textil-, Bekleidungsberufe	7683	7319	3737	531	364	3	1007	1002	5	33
Lederher., -verarb., Fellver.	292	281	122	10	11	-	19	19	-	-
Ernährungsberufe	3286	3083	1042	546	203	9	170	169	1	2
Bauberufe	4727	4591	3136	320	136	-	226	226	-	5
Bau-, Raumausstat., Polsterer	665	647	429	49	18	2	20	20	-	-
Tischler, Modellbauer	1811	1735	1272	335	76	-	18	18	-	4
Maler, Lackierer	1188	1149	735	196	39	-	26	26	-	4
Warenprüfer, Versandfertigm.	2049	1890	598	18	159	14	103	100	3	2
Hilfsarbeiter	942	940	59	1	2	-	49	49	-	-
Maschinisten	1050	1014	556	4	36	-	40	39	1	-
Technische Berufe	5583	226	122	35	5357	267	66	3	63	2
Ing., Chemiker, Physiker, Math.	1310	5	2	-	1305	9	14	-	14	-
Techniker, Tech. Sonderkräfte	4273	221	120	35	4052	258	52	3	49	2
Dienstleistungsberufe	49888	12562	4207	656	37326	4603	753	308	365	47
Warenkaufleute	8577	354	130	32	8223	1302	85	28	57	9
Dienstleistungskaufleute	2636	53	8	1	2583	345	13	-	13	-
Verkehrsberufe	7201	6366	2409	70	835	8	196	186	10	-
Organ., -verwalt., -Büroberufe	15912	165	65	10	15747	1721	117	2	115	9
Ordnungs-, Sicherheitsberufe	1207	975	349	7	232	1	5	2	3	-
Schriftwertsch., künstl. Ber.	455	63	34	9	392	46	12	3	9	2
Gesundheitsdienstberufe	5715	257	24	9	5458	717	101	7	94	8
Sozial- und Erziehungsberufe	3427	136	15	11	3291	299	53	-	53	3
Allg. Dienstleistungsberufe	4758	4193	1093	507	565	84	171	160	11	16
Sonstige Arbeitskräfte	104	61	6	47	43	34	3	1	2	3
Ohne Angabe	-	-	-	-	-	-	-	-	-	-
Insgesamt	103268	58285	29295	6469	44983	5008	3336	2889	447	170

Sozialversicherungspflichtig beschäftigte Arbeitnehmer am 30.06.1989 nach Berufsbereichen und -abschnitten,
Ausländern sowie Stellung im Beruf

Berufsbereiche --- Berufsabschnitte	Beschäftigte						dar.: Ausländer			
	Insgesamt	Arbeiter			Angestellte		zusammen	davon		dar.: Auszu- bil- dende
		zusammen	darunter:		zusammen	dar.: Auszu- bild.		Arbeiter	Angestellte	
			Fach- arbeiter	Auszu- bild.						
1	2	3	4	5	6	7	8	9	10	
	05570	Warendorf, Kreis								
Pflanzenbauer, Tierzüchter, Fi.	1447	1343	684	275	104	11	59	58	1	2
Bergleute, Mineralgewinner	2190	2185	1772	153	5	-	593	593	-	24
Fertigungsberufe	29773	28371	15288	3034	1402	23	2458	2441	17	107
Steinbearbeiter, Baustoffher.	429	426	72	10	3	-	83	83	-	-
Keramiker, Glasmacher	9	7	1	-	2	-	1	1	-	-
Chemiearbeiter, Kunststoffv.	1165	1121	199	10	44	-	113	113	-	1
Papierher., -verarb., Drucker	584	477	235	47	107	1	27	26	1	-
Holzaufbereiter, -warenfert.	352	321	86	8	31	-	36	36	-	-
Metallerzeuger, -bearbeiter	2560	2523	1259	84	37	-	453	452	1	1
Schlosser, Mechaniker	8016	7540	5710	1386	476	14	271	267	4	63
Elektriker	1887	1701	1226	401	186	4	26	23	3	2
Montierer u. Metallb. a.n.g.	2344	2341	148	7	3	-	379	379	-	-
Textil-, Bekleidungsberufe	1209	1134	532	95	75	-	128	128	-	10
Lederher., -verarb., Fellver.	127	116	46	15	11	-	11	11	-	-
Ernährungsberufe	1807	1676	795	280	131	3	189	184	5	3
Bauberufe	2551	2472	1620	179	79	-	145	145	-	12
Bau-, Raumausstat., Polsterer	722	694	415	47	28	1	78	78	-	1
Tischler, Modellbauer	2381	2306	1771	321	75	-	89	89	-	10
Maler, Lackierer	823	806	550	123	17	-	44	41	3	4
Warenprüfer, Versandfertigtm.	1164	1080	230	18	84	-	131	131	-	-
Hilfsarbeiter	1119	1112	67	1	7	-	189	189	-	-
Maschinisten	524	518	326	2	6	-	65	65	-	-
Technische Berufe	4729	169	124	13	4560	156	83	4	79	3
Ing., Chemiker, Physiker, Math.	1302	4	4	-	1298	6	31	-	31	1
Techniker, Tech.Sonderkräfte	3427	165	120	13	3262	150	52	4	48	2
Dienstleistungsberufe	32420	9101	2753	497	23319	2775	914	643	271	65
Warenkaufleute	4988	232	63	22	4756	753	76	28	48	14
Dienstleistungskaufleute	1905	16	6	1	1889	227	10	1	9	2
Verkehrsberufe	5374	4937	1746	36	437	5	343	341	2	1
Organ., Verwalt., Büroberufe	10548	124	46	2	10424	1025	72	-	72	17
Ordnungs-, Sicherheitsberufe	524	395	150	4	129	-	33	31	2	-
Schriftwertsch., künstl.Ber.	285	22	10	2	263	33	9	1	8	1
Gesundheitsdienstberufe	3618	197	29	16	3421	536	90	10	80	5
Sozial- und Erziehungsberufe	1924	179	11	29	1745	174	54	8	46	3
Allg. Dienstleistungsberufe	3254	2999	692	385	255	22	227	223	4	22
Sonstige Arbeitskräfte	55	36	1	33	19	14	5	1	4	2
Ohne Angabe	-	-	-	-	-	-	-	-	-	-
Insgesamt	70614	41205	20622	4005	29409	2979	4112	3740	372	203

Sozialversicherungspflichtig beschäftigte Arbeitnehmer am 30.06.1989 nach Berufsbereichen und -abschnitten,
Ausländern sowie Stellung im Beruf

Berufsbereiche --- Berufsabschnitte	Beschäftigte						dar.: Ausländer			
	Insgesamt	Arbeiter			Angestellte		zusammen	davon		dar.: Auszu- bil- dende
		zusammen	darunter:		zusammen	dar.: Auszu- bild.		Arbeiter	Ange- stellte	
			Fach- arbeiter	Auszu- bild.						
1	2	3	4	5	6	7	8	9	10	
	057	Detmold, Regierungsbezirk								
Pflanzenbauer, Tierzüchter, Fi.	8440	7772	3789	1294	668	27	280	272	8	7
Bergleute, Mineralgewinner	171	165	64	-	6	2	16	16	-	-
Fertigungsberufe	267004	255669	124978	22672	11335	233	27693	27534	159	732
Steinbearbeiter, Baustoffher.	1173	1151	490	43	22	1	142	142	-	1
Keramiker, Glasmacher	1021	983	210	14	38	1	202	199	3	3
Chemiearbeiter, Kunststoffv.	14833	14499	1873	263	334	3	3085	3071	14	4
Papierher., -verarb., Drucker	13327	12141	4932	791	1186	33	1422	1410	12	18
Holzaufbereiter, -warenfert.	8421	8328	2796	63	93	1	1302	1299	3	1
Metallerzeuger, -bearbeiter	19862	19621	8754	703	241	1	4108	4105	3	38
Schlosser, Mechaniker	54485	51217	37083	9777	3268	59	2131	2091	40	349
Elektriker	16347	14896	10407	2986	1451	33	349	337	12	59
Montierer u. Metallb. a.n.g.	22088	21970	1968	30	118	2	4202	4200	2	1
Textil-, Bekleidungsberufe	15430	14874	7174	1333	556	2	1386	1377	9	85
Lederher., -verarb., Fellver.	1812	1729	618	99	83	3	328	326	2	4
Ernährungsberufe	20533	19432	6862	2106	1101	50	2938	2906	32	41
Bauberufe	21161	20557	13515	1170	604	3	1584	1578	6	36
Bau-, Raumausstat., Polsterer	5848	5544	4115	395	304	17	274	270	4	6
Tischler, Modellbauer	17861	17214	13529	1957	647	4	665	662	3	43
Maler, Lackierer	7496	7281	5306	848	215	-	434	434	-	39
Warenprüfer, Versandfertigm.	13038	12173	2264	81	865	20	1355	1341	14	4
Hilfsarbeiter	8946	8933	748	9	13	-	1595	1595	-	-
Maschinisten	3322	3126	2334	4	196	-	191	191	-	-
Technische Berufe	35241	1776	1173	230	33465	1019	558	52	506	12
Ing., Chemiker, Physiker, Math.	8585	115	84	16	8470	76	184	1	183	4
Techniker, Tech. Sonderkräfte	26656	1661	1089	214	24995	943	374	51	323	8
Dienstleistungsberufe	326070	86692	23685	3783	239378	22393	10359	6311	4048	482
Warenkaufleute	49205	3326	1160	101	45879	5073	772	257	515	80
Dienstleistungskaufleute	19161	395	151	4	18766	1868	145	15	130	11
Verkehrsberufe	45938	41251	13151	317	4687	14	3194	3034	160	6
Organ.-, Verwalt.-, Büroberufe	110402	1350	438	23	109052	8843	1376	36	1340	105
Ordnungs-, Sicherheitsberufe	6797	5302	1609	44	1495	15	258	232	26	1
Schriftwertsch., Künstl. Ber.	4242	622	332	106	3620	198	318	42	276	4
Gesundheitsdienstberufe	34263	1355	179	94	32908	4816	1017	50	967	98
Sozial- und Erziehungsberufe	21519	941	169	31	20578	1397	591	25	566	18
Allg. Dienstleistungsberufe	34543	32150	6496	3063	2393	169	2688	2620	68	159
Sonstige Arbeitskräfte	778	551	20	448	227	145	45	40	5	39
Ohne Angabe	-	-	-	-	-	-	-	-	-	-
Insgesamt	637704	352625	153709	28427	285079	23819	38951	34225	4726	1272

Sozialversicherungspflichtig beschäftigte Arbeitnehmer am 30.06.1989 nach Berufsbereichen und -abschnitten,
Ausländern sowie Stellung im Beruf

Berufsbereiche --- Berufsabschnitte	Beschäftigte						dar.: Ausländer			
	Insgesamt	Arbeiter			Angestellte		zusammen	davon		dar.: Auszu- bil- dende
		zusammen	darunter:		zusammen	dar.: Auszu- bild.		Arbeiter	Angestellte	
			Fach- arbeiter	Auszu- bild.						
1	2	3	4	5	6	7	8	9	10	
	05711	Bielefeld, kreisfreie Stadt								
Pflanzenbauer, Tierzüchter, Fi.	1428	1294	548	195	134	2	78	75	3	1
Bergleute, Mineralgewinner	-	-	-	-	-	-	-	-	-	-
Fertigungsberufe	45868	43485	21483	4096	2383	41	7015	6969	46	245
Steinbearbeiter, Baustoffher.	63	62	30	12	1	1	18	18	-	1
Keramiker, Glasmacher	81	75	17	2	6	1	9	9	-	1
Chemiearbeiter, Kunststoffv.	1873	1816	209	21	57	-	504	500	4	-
Papierher., -verarb., Drucker	4456	4066	1604	265	390	12	448	445	3	10
Holzaufbereiter, -warenfert.	83	80	13	1	3	-	8	8	-	-
Metallerzeuger, -bearbeiter	5448	5386	2629	207	62	-	1700	1698	2	23
Schlosser, Mechaniker	10291	9594	7227	1720	697	6	652	641	11	124
Elektriker	3505	3175	2283	729	330	10	94	90	4	21
Montierer u. Metallb. a.n.g.	3621	3610	467	4	11	-	1190	1190	-	-
Textil-, Bekleidungsberufe	3462	3237	1502	360	225	1	459	453	6	36
Ledarher., -verarb., Fellver.	600	660	181	24	20	-	202	201	1	3
Ernährungsberufe	2891	2722	812	259	169	5	595	584	11	5
Bauberufe	2362	2242	1590	120	120	-	315	314	1	5
Bau-, Raumausstat., Polsterer	698	663	516	42	35	1	42	41	1	-
Tischler, Modallbauer	1125	1071	758	170	54	1	73	72	1	6
Maler, Lackierer	1182	1165	877	139	17	-	97	97	-	9
Warenprüfer, Versandfertigm.	3115	2953	421	20	162	3	455	454	1	1
Hilfsarbeiter	415	415	10	-	-	-	66	66	-	-
Maschinisten	517	493	337	1	24	-	88	88	-	-
Technische Berufe	8404	298	188	20	8106	200	141	17	124	3
Ing., Chemiker, Physiker, Math.	2239	10	7	1	2229	5	41	1	40	1
Techniker, Tech.Sonderkräfte	6165	288	181	19	5877	195	100	16	84	2
Dienstleistungsberufe	76430	17836	3560	595	58594	4716	3407	2157	1250	161
Warenkaufleute	11564	616	182	23	10948	1014	235	59	176	32
Dienstleistungskaufleute	5650	56	16	1	5594	576	52	5	47	5
Verkehrsberufe	9916	8690	1760	44	1226	1	1031	982	49	1
Organ., Verwalt., Büroberufe	25801	364	110	5	25437	1654	408	12	396	26
Ordnungs-, Sicherheitsberufe	1332	1030	321	4	302	3	65	58	7	1
Schriftwarksch., künstl.Ber.	1470	134	67	22	1336	55	102	4	98	-
Gesundheitsdienstberufe	7771	284	25	24	7487	1018	286	14	272	43
Sozial- und Erziehungsberufe	5879	153	7	2	5726	349	205	10	195	4
Allg. Dienstleistungsberufe	7047	6509	1072	470	538	46	1023	1013	10	49
Sonstige Arbeitskräfte	340	249	4	228	91	76	31	28	3	28
Ohne Angabe	-	-	-	-	-	-	-	-	-	-
Insgesamt	132470	63162	25783	5134	69308	5035	10672	9246	1426	438

Sozialversicherungspflichtig beschäftigte Arbeitnehmer am 30.06.1989 nach Berufsbereichen und -abschnitten,
Ausländern sowie Stellung im Beruf

Berufsbereiche --- Berufsabschnitte	Beschäftigte						dar.: Ausländer			
	Insga- samt	Arbeiter			Angestellte		zusammen	davon		dar.: Auszu- bil- dende
		zusammen	darunter:		zusammen	dar.: Auszu- bild.		Arbeiter	Anga- stellte	
			Fach- arbeiter	Auszu- bild.						
1	2	3	4	5	6	7	8	9	10	
	05754	Gütersloh, Kreis								
Pflanzenbauer, Tierzüchter, Fi.	1419	1343	696	243	76	1	48	46	2	2
Bergleute, Mineralgewinner	18	17	2	-	1	-	4	4	-	-
Fertigungsberufe	53881	51708	23501	4096	2093	30	7048	7014	34	148
Steinbearbeiter, Baustoffher.	154	151	58	5	3	-	34	34	-	-
Keramiker, Glasmacher	100	95	51	2	5	-	26	26	-	-
Chemiearbeiter, Kunststoffv.	2193	2141	404	16	52	1	521	520	1	-
Papierher., -verarb., Drucker	2874	2503	1081	167	371	1	353	346	7	4
Holzaufbereiter, -warenfert.	2679	2655	671	12	24	-	506	504	2	-
Metallerzeuger, -bearbeiter	5683	5630	1634	107	53	-	1303	1302	1	5
Schlosser, Mechaniker	9752	9228	6329	1785	524	3	449	443	6	79
Elektriker	2498	2260	1703	431	238	4	42	39	3	7
Montierer u. Metallb. a.n.g.	3956	3929	345	15	27	1	802	801	1	-
Textil-, Bekleidungsberufe	2991	2909	1471	218	82	1	372	372	-	11
Lederher., -verarb., Fellver.	88	78	39	10	10	-	14	13	1	-
Ernährungsberufe	5745	5511	1897	443	234	9	1151	1148	3	12
Bauberufe	3368	3275	2173	215	93	2	284	284	-	8
Bau-, Raumausstat., Polsterer	693	657	488	59	36	1	49	47	2	1
Tischler, Modellbauer	3863	3740	3040	441	123	2	160	158	2	10
Maler, Lackierer	1158	1128	775	144	30	-	109	109	-	10
Warenpriüfer, Versandfertigm.	3580	3422	756	23	158	5	420	415	5	1
Hilfsarbeiter	1997	1995	297	2	2	-	433	433	-	-
Maschinisten	509	481	369	1	28	-	20	20	-	-
Technische Berufe	5222	235	182	15	4987	126	88	10	78	-
Ing., Chemiker, Physiker, Math.	987	6	4	1	981	8	23	-	23	-
Techniker, Tech.Sonderkräfte	4235	229	178	14	4006	118	65	10	55	-
Dienstleistungsberufe	48150	12590	4078	573	35560	3378	1496	988	508	68
Warenkaufleute	7343	552	220	20	6791	805	113	48	65	10
Dienstleistungskaufleute	2825	33	14	-	2792	264	19	3	16	1
Verkehrsberufe	7717	6994	2654	41	723	7	568	539	29	1
Organ.-, Verwalt.-, Büroberufe	18683	196	76	4	18487	1580	181	5	176	20
Ordnungs-, Sicherheitsberufe	689	473	191	1	216	-	17	13	4	-
Schriftwerksch., Künstl.Ber.	550	108	57	12	442	32	41	21	20	1
Gesundheitsdienstberufe	3991	140	23	9	3851	518	140	8	132	9
Sozial- und Erziehungsberufe	2027	71	14	-	1956	163	61	2	59	1
Allg. Dienstleistungsberufe	4325	4023	829	486	302	9	356	349	7	25
Sonstige Arbeitskräfte	131	86	3	62	45	8	7	6	1	6
Ohne Angabe	-	-	-	-	-	-	-	-	-	-
Insgesamt	108821	66059	28542	4989	42762	3543	8691	8068	623	224

Sozialversicherungspflichtig beschäftigte Arbeitnehmer am 30.06.1989 nach Berufsbereichen und -abschnitten,
Ausländern sowie Stellung im Beruf

Berufsbereiche --- Berufsabschnitte	Beschäftigte						dar.: Ausländer			
	Insgesamt	Arbeiter			Angestellte		zusammen	davon		dar.: Auszu- bildende
		zusammen	darunter:		zusammen	dar.: Auszu- bild.		Arbeiter	Angestellte	
			Fach- arbeiter	Auszu- bild.						
1	2	3	4	5	6	7	8	9	10	
	05758	Herford, Kreis								
Pflanzenbauer, Tierzüchter, Fi.	895	828	412	153	67	1	24	24	-	-
Bergleute, Mineralgewinner	6	6	3	-	-	-	1	1	-	-
Fertigungsberufe	36874	35432	17986	2519	1442	28	3655	3637	18	79
Steinbearbeiter, Baustoffher.	88	84	49	4	4	-	9	9	-	-
Keramiker, Glasmacher	505	495	42	5	10	-	126	124	2	-
Chemiearbeiter, Kunststoffv.	2319	2271	281	52	48	-	581	579	2	1
Papierher., -verarb., Drucker	1577	1478	550	67	99	8	199	198	1	1
Holzaufbereiter, -warenfert.	1032	1012	322	-	20	-	153	153	-	-
Metallerzeuger, -bearbeiter	1272	1239	728	48	33	-	194	194	-	4
Schlosser, Mechaniker	6723	6265	4845	1072	458	10	219	217	2	33
Elektriker	1726	1595	1204	252	131	3	48	46	2	8
Montierer u. Metallb. a.n.g.	2499	2490	414	3	9	-	553	553	-	1
Textil-, Bekleidungsberufe	3796	3731	1890	250	65	-	184	182	2	16
Lederher., -verarb., Fellver.	464	450	161	19	14	-	47	47	-	-
Ernährungsberufe	2368	2246	745	193	122	2	298	293	5	2
Bauberufe	2744	2675	1719	132	69	-	260	258	2	6
Bau-, Raumausstat., Polsterer	1217	1160	918	50	57	4	44	44	-	2
Tischler, Modellbauer	3295	3159	2531	232	136	-	133	133	-	3
Maler, Lackierer	1183	1133	876	133	50	-	49	49	-	2
Warenprüfer, Versandfertigm.	1869	1776	317	7	93	1	199	199	-	-
Hilfsarbeiter	1882	1881	159	-	1	-	341	341	-	-
Maschinen	315	292	235	-	23	-	18	18	-	-
Technische Berufe	4081	236	137	55	3845	105	38	6	32	2
Ing., Chemiker, Physiker, Math.	646	5	3	-	641	-	6	-	6	-
Techniker, Tech. Sonderkräfte	3435	231	134	55	3204	105	32	6	26	2
Dienstleistungsberufe	39418	11828	3039	333	27590	2466	1365	985	380	58
Warenkaufleute	6220	468	166	3	5752	521	85	28	57	9
Dienstleistungskaufleute	2087	87	32	-	2000	188	17	1	16	2
Verkehrsberufe	6638	6125	1701	45	513	-	602	594	8	1
Organ.-, Verwalt.-, Büroberufe	13741	130	36	2	13611	1006	145	2	143	15
Ordnungs-, Sicherheitsberufe	596	462	184	7	134	2	11	11	-	-
Schriftwerksch., Künstl. Ber.	488	109	42	21	379	23	39	10	29	-
Gesundheitsdienstberufe	3259	169	17	7	3090	578	74	5	69	11
Sozial- und Erziehungsberufe	2052	165	27	4	1887	125	54	3	51	1
Allg. Dienstleistungsberufe	4337	4113	834	244	224	23	338	331	7	19
Sonstige Arbeitskräfte	107	91	3	69	16	8	2	2	-	2
Ohne Angabe	-	-	-	-	-	-	-	-	-	-
Insgesamt	81381	48421	21580	3129	32960	2608	5085	4655	430	141

Sozialversicherungspflichtig beschäftigte Arbeitnehmer am 30.06.1989 nach Berufsbereichen und -abschnitten,
Ausländern sowie Stellung im Beruf

Berufsbereiche --- Berufsabschnitte	Beschäftigte						dar.: Ausländer			
	Insgesamt	Arbeiter			Angestellte		zusammen	davon		dar.: Auszubildende
		zusammen	darunter:		zusammen	dar.: Auszubild.		Arbeiter	Angestellte	
			Facharbeiter	Auszubild.						
1	2	3	4	5	6	7	8	9	10	
	05762	Höxter, Kreis								
Pflanzenbauer, Tierzüchter, Fi.	825	746	372	127	79	-	37	37	-	1
Bergleute, Mineralgewinner	11	9	4	-	2	-	-	-	-	-
Fertigungsberufe	14926	14371	6967	1458	555	19	865	857	8	27
Steinbearbeiter, Baustoffher.	64	64	29	3	-	-	8	8	-	-
Keramiker, Glasmacher	148	144	56	3	4	-	4	3	1	1
Chemiearbeiter, Kunststoffv.	1133	1106	67	22	27	1	131	131	-	2
Papierher., -verarb., Drucker	363	352	136	22	11	2	14	14	-	-
Holzaufbereiter, -warenfert.	1129	1122	372	5	7	-	165	164	1	-
Metallerzeuger, -bearbeiter	456	450	175	17	6	-	57	57	-	-
Schlosser, Mechaniker	3023	2851	2008	723	172	3	47	44	3	14
Elektriker	696	630	476	127	66	4	6	6	-	2
Montierer u. Metallb. a.n.g.	906	890	67	1	16	-	112	111	1	-
Textil-, Bekleidungsberufe	479	465	170	21	14	-	51	51	-	-
Lederher., -verarb., Fellver.	40	36	20	1	4	2	4	4	-	-
Ernährungsberufe	1313	1225	476	205	88	4	58	57	1	2
Bauberufe	2115	2078	1238	108	37	1	97	96	1	4
Bau-, Raumausst., Polsterer	345	323	220	31	22	2	9	9	-	-
Tischler, Modellbauer	1111	1069	852	117	42	-	20	20	-	1
Maler, Lackierer	486	476	306	45	10	-	16	16	-	1
Warenprüfer, Versandfertigm.	424	411	44	4	13	-	19	19	-	-
Hilfsarbeiter	393	392	29	2	1	-	42	42	-	-
Maschinisten	302	287	226	1	15	-	5	5	-	-
Technische Berufe	1267	125	75	26	1142	62	11	1	10	-
Ing., Chemiker, Physiker, Math.	265	4	3	1	261	2	7	-	7	-
Techniker, Tech. Sonderkräfte	1002	121	72	25	881	60	4	1	3	-
Dienstleistungsberufe	19889	6050	1807	343	13839	1406	422	236	186	21
Warenkaufleute	3041	176	77	5	2865	414	27	6	21	5
Dienstleistungskaufleute	966	16	13	-	950	114	4	2	2	-
Verkehrsberufe	2686	2407	981	14	279	1	88	87	1	-
Organ.-, Verwalt.-, Büroberufe	5290	49	19	-	5241	450	30	-	30	4
Ordnungs-, Sicherheitsberufe	612	499	118	6	113	2	14	12	2	-
Schriftwerksch., Künstl. Ber.	112	18	16	1	94	10	2	1	1	-
Gesundheitsdienstberufe	2990	155	16	7	2835	325	108	4	104	6
Sozial- und Erziehungsberufe	1342	59	18	1	1283	83	22	-	22	-
Allg. Dienstleistungsberufe	2850	2671	549	309	179	7	127	124	3	6
Sonstige Arbeitskräfte	44	27	-	26	17	10	1	1	-	1
Ohne Angabe	-	-	-	-	-	-	-	-	-	-
Insgesamt	36962	21328	9225	1980	15634	1497	1336	1132	204	50

Sozialversicherungspflichtig beschäftigte Arbeitnehmer am 30.06.1989 nach Berufsbereichen und -abschnitten,
Ausländern sowie Stellung im Beruf

Berufsbereiche --- Berufsabschnitte	Beschäftigte						dar.: Ausländer			
	Insgesamt	Arbeiter			Angestellte		zusammen	davon		dar.: Auszubildende
		zusammen	darunter:		zusammen	dar.: Auszubild.		Arbeiter	Angestellte	
			Facharbeiter	Auszubild.						
1	2	3	4	5	6	7	8	9	10	
	05766	Lippe, Kreis								
Pflanzenbauer, Tierzüchter, Fi.	1613	1485	762	209	128	3	42	40	2	2
Bergleute, Mineralgewinner	32	32	9	-	-	-	6	6	-	-
Fertigungsberufe	43424	41703	19904	3475	1721	46	3827	3812	15	84
Steinbearbeiter, Baustoffher.	290	280	103	6	10	-	17	17	-	-
Keramiker, Glasmacher	99	91	29	1	8	-	24	24	-	1
Chemiearbeiter, Kunststoffv.	3001	2940	411	68	61	-	665	661	4	-
Papierher., -verarb., Drucker	1719	1598	627	124	121	4	184	183	1	1
Holzaufbereiter, -warenfert.	2191	2161	1067	26	30	1	368	368	-	1
Metallerzeuger, -bearbeiter	2156	2133	1184	101	23	-	271	271	-	1
Schlosser, Mechaniker	8421	7871	5436	1527	550	12	291	208	3	39
Elektriker	2375	2159	1532	395	216	3	58	58	-	5
Montierer u. Metallb. a.n.g.	4766	4740	353	3	26	1	457	457	-	-
Textil-, Bekleidungsberufe	1827	1783	887	108	44	-	173	172	1	4
Lederher., -verarb., Fellver.	246	230	95	18	16	1	25	25	-	-
Ernährungsberufe	2668	2501	1004	378	167	10	263	258	5	7
Bauberufe	3935	3824	2460	201	111	-	246	245	1	6
Bau-, Raumausstat., Polsterer	968	907	656	45	61	4	54	54	-	1
Tischler, Modellbauer	3195	3096	2446	337	99	-	131	131	-	13
Maler, Lackierer	1358	1321	968	117	37	-	77	77	-	4
Warenprüfer, Versandfertigm.	1434	1326	212	18	108	10	89	89	-	1
Hilfsarbeiter	2263	2262	124	2	1	-	423	423	-	-
Maschinisten	512	480	390	-	32	-	11	11	-	-
Technische Berufe	5077	304	208	48	4773	184	81	9	72	2
Ing., Chemiker, Physiker, Math.	1320	11	5	-	1309	5	27	-	27	-
Techniker, Tech. Sonderkräfte	3757	293	203	48	3464	179	54	9	45	2
Dienstleistungsberufe	49041	13287	4043	677	35754	3354	1296	700	596	54
Warenkaufleute	7180	643	182	14	6537	704	125	53	72	5
Dienstleistungskaufleute	3039	72	27	1	2967	300	18	-	18	-
Verkehrsberufe	6309	5644	2148	48	665	1	252	236	16	-
Organ., Verwalt., Büroberufe	16145	185	57	4	15960	1278	173	1	172	6
Ordnungs-, Sicherheitsberufe	1059	806	303	11	253	7	43	40	3	-
Schriftwarksch., Künstl. Ber.	687	100	67	22	587	41	94	2	92	2
Gesundheitsdienstberufe	5343	326	38	19	5017	680	128	8	120	6
Sozial- und Erziehungsberufe	3512	194	27	10	3318	300	89	7	82	5
Allg. Dienstleistungsberufe	5767	5317	1194	548	450	43	374	353	21	30
Sonstige Arbeitskräfte	51	36	-	20	15	10	2	2	-	2
Ohne Angabe	-	-	-	-	-	-	-	-	-	-
Insgesamt	99238	56847	25006	4429	42391	3597	5254	4569	685	144

Sozialversicherungspflichtig beschäftigte Arbeitnehmer am 30.06.1989 nach Berufsbereichen und -abschnitten,
Ausländern sowie Stellung im Beruf

Berufsbereiche --- Berufsabschnitte	Beschäftigte						dar.: Ausländer			
	Insga- sammt	Arbeiter			Angestellte		zusammen	davon		dar.: Auszu- bildende
		zusammen	darunter:		zusammen	dar.: Auszu- bild.		Arbeiter	Ange- stellte	
			Fach- arbeiter	Auszu- bild.						
1	2	3	4	5	6	7	8	9	10	
	05770	Minden-Lübbecke, Kreis								
Pflanzenbauer, Tierzüchter, Fi.	1119	1017	464	175	102	12	23	22	1	1
Bergleute, Mineralgewinner	73	71	39	-	2	2	2	2	-	-
Fertigungsberufe	40297	30567	20212	3531	1730	34	2433	2419	14	73
Steinbearbeiter, Baustoffher.	400	398	174	5	2	-	46	46	-	-
Keramiker, Glasmacher	72	69	13	1	3	-	13	13	-	-
Chemiearbeiter, Kunststoffv.	3000	2948	340	72	52	1	423	422	1	-
Papierher., -verarb., Drucker	1504	1457	603	92	127	2	168	168	-	2
Holzaufbereiter, -warenfert.	455	451	95	2	4	-	48	48	-	-
Metallerzeuger, -bearbeiter	2593	2554	1365	111	39	-	245	245	-	2
Schlosser, Mechaniker	8579	8129	6186	1467	450	18	207	202	5	31
Elektriker	2801	2571	1977	390	230	4	31	29	2	4
Montierer u. Metallb. a.n.g.	3233	3217	165	-	16	-	284	284	-	-
Textil-, Bekleidungsberufe	1916	1825	919	223	91	-	43	43	-	11
Lederher., -verarb., Fellver.	183	170	66	16	13	-	28	28	-	1
Ernährungsberufe	3067	2850	1033	367	217	8	285	281	4	6
Bauberufe	3698	3612	2455	230	86	-	224	223	1	4
Bau-, Raumausstat., Polsterer	923	867	675	72	56	1	19	18	1	-
Tischler, Modellbauer	3111	2984	2374	357	127	-	109	109	-	8
Maler, Lackierer	1193	1142	861	118	51	-	38	38	-	4
Warenprüfer, Versandfertigm.	1513	1413	313	7	100	-	73	73	-	-
Hilfsarbeiter	1309	1305	90	-	4	-	131	131	-	-
Maschinenisten	667	605	508	1	62	-	18	18	-	-
Technische Berufe	5713	217	159	15	5496	158	89	4	85	2
Ing., Chemiker, Physiker, Math.	1454	2	1	-	1452	9	32	-	32	1
Techniker, Tech. Sonderkräfte	4259	215	158	15	4044	149	57	4	53	1
Dienstleistungsberufe	53001	15445	4263	723	37556	3423	1103	627	476	56
Warenkaufleute	7980	522	188	20	7458	877	85	30	55	10
Dienstleistungskaufleute	2615	100	35	1	2515	245	14	3	11	2
Verkehrsberufe	7645	6868	2259	62	777	3	315	292	23	-
Organ.-, Verwalt.-, Büroberufe	16194	206	81	7	15988	1170	152	1	151	11
Ordnungs-, Sicherheitsberufe	1499	1275	283	10	224	1	40	40	-	-
Schriftwerksch., Künstl. Ber.	427	53	31	8	374	18	15	1	14	1
Gesundheitsdienstberufe	6601	168	32	19	6433	887	151	3	148	11
Sozial- und Erziehungsberufe	3502	179	55	8	3403	203	66	2	64	4
Allg. Dienstleistungsberufe	6458	6074	1299	588	384	19	265	255	10	17
Sonstige Arbeitskräfte	61	38	9	26	23	19	1	1	-	-
Ohne Angabe	-	-	-	-	-	-	-	-	-	-
Insgesamt	100264	55355	25146	4470	44909	3648	3651	3075	576	132

Sozialversicherungspflichtig beschäftigte Arbeitnehmer am 30.06.1989 nach Berufsbereichen und -abschnitten,
Ausländern sowie Stellung im Beruf

Berufsbereiche --- Berufsabschnitte	Beschäftigte						dar.: Ausländer			
	Insgesamt	Arbeiter			Angestellte		zusammen	davon		dar.: Auszu- bildende
		zusammen	darunter:		zusammen	dar.: Auszu- bild.		Arbeiter	Anga- stellte	
			Fach- arbeiter	Auszu- bild.						
1	2	3	4	5	6	7	8	9	10	
	05774	Paderborn, Kreis								
Pflanzenbauer, Tierzüchter, Fi.	1141	1059	535	192	82	8	28	28	-	-
Bergleute, Mineralgewinner	31	30	7	-	1	-	3	3	-	-
Fertigungsberufe	31734	30323	14765	3497	1411	35	2850	2826	24	76
Steinbearbeiter, Baustoffher.	114	112	47	8	2	-	10	10	-	-
Keramiker, Glasmacher	16	14	2	-	2	-	-	-	-	-
Chemiearbeiter, Kunststoffv.	1314	1277	161	12	37	-	260	258	2	1
Papierher., -verarb., Drucker	754	687	331	54	67	4	56	56	-	-
Holzaufbereiter, -warenfert.	852	847	256	17	5	-	54	54	-	-
Metallerzeuger, -bearbeiter	2254	2229	1039	112	25	1	338	338	-	3
Schlosser, Mechaniker	7696	7279	5052	1483	417	7	266	256	10	29
Elektriker	2746	2506	1232	662	240	5	70	69	1	12
Montierer u. Metallb. a.n.g.	3107	3094	157	4	13	-	804	804	-	-
Textil-, Bekleidungsberufe	959	924	335	153	35	-	104	104	-	7
Lederher., -verarb., Fellver.	111	105	56	11	6	-	8	8	-	-
Ernährungsberufe	2481	2377	895	261	104	12	288	285	3	7
Bauberufe	2939	2851	1880	164	88	-	158	158	-	3
Bau-, Raumausstat., Polsterer	1004	967	642	96	37	4	57	57	-	2
Tischler, Modellbauer	2161	2095	1528	303	66	1	39	39	-	2
Maler, Lackierer	936	916	643	152	20	-	48	48	-	9
Warenprüfer, Versandfertigtm.	1103	872	201	2	231	1	100	92	8	1
Hilfsarbeiter	687	683	39	3	4	-	159	159	-	-
Maschinenisten	500	488	269	-	12	-	31	31	-	-
Technische Berufe	5477	361	224	51	5116	184	110	5	105	3
Ing., Chemiker, Physiker, Math.	1674	77	61	13	1597	47	48	-	48	2
Techniker, Tech. Sonderkräfte	3803	284	163	38	3519	137	62	5	57	1
Dienstleistungsberufe	40141	9656	2895	539	30405	3650	1270	618	652	64
Warenkaufleute	5877	349	145	16	5528	738	102	33	69	9
Dienstleistungskaufleute	1979	31	14	1	1948	181	21	1	20	1
Verkehrsberufe	5027	4523	1648	63	504	1	338	304	34	3
Organ., Verwalt., Büroberufe	14548	220	59	1	14328	1705	287	15	272	23
Ordnungs-, Sicherheitsberufe	1010	757	209	5	253	-	68	58	10	-
Schriftwarksch., Künstl. Ber.	508	100	52	20	403	19	25	3	22	-
Gesundheitsdienstberufe	4308	113	28	9	4195	810	130	8	122	12
Sozial- und Erziehungsberufe	3125	120	21	6	3005	174	94	1	93	3
Allg. Dienstleistungsberufe	3759	3443	719	418	316	22	205	195	10	13
Sonstige Arbeitskräfte	44	24	1	17	20	14	1	-	1	-
Ohne Angabe	-	-	-	-	-	-	-	-	-	-
Insgesamt	78568	41453	18427	4296	37115	3891	4262	3480	782	143

Sozialversicherungspflichtig beschäftigte Arbeitnehmer am 30.06.1989 nach Berufsbereichen und -abschnitten,
Ausländern sowie Stellung im Beruf

Berufsbereiche --- Berufsabschnitte	Beschäftigte						dar.: Ausländer			
	Insgesamt	Arbeiter			Angestellte		zusammen	davon		dar.: Auszu- bil- dende
		zusammen	darunter:		zusammen	dar.: Auszu- bild.		Arbeiter	Anga- stellte	
			Fach- arbeiter	Auszu- bild.						
1	2	3	4	5	6	7	8	9	10	
	059	Arneberg, Regierungsbezirk								
Pflanzenbauer, Tierzüchter, Fi.	13323	12154	5426	1794	1169	53	653	643	10	25
Bergleute, Mineralgewinner	20763	20719	17775	1037	44	1	5871	5871	-	208
Fertigungsberufe	487403	465483	220502	39793	21920	410	61051	60749	302	2317
Steinbearbeiter, Baustoffher.	1731	1668	715	74	63	7	341	340	1	2
Keramiker, Glasmacher	1616	1552	374	59	64	3	195	195	-	1
Chemiearbeiter, Kunststoffv.	20855	20118	3346	432	737	6	3408	3391	17	21
Papierher., -verarb., Drucker	13357	11006	3665	726	2351	42	1262	1245	17	9
Holzaufbereiter, -warenfert.	3616	3530	1234	90	86	6	405	405	-	2
Metallerzeuger, -bearbeiter	85560	84483	31464	2954	1077	8	18455	18436	19	265
Schlosser, Mechaniker	117317	110306	78967	17785	7011	140	7573	7486	87	1140
Elektriker	37619	34833	25407	6557	2786	66	1247	1225	22	276
Montierer u. Metallb. a.n.g.	55230	55040	5139	189	182	2	11777	11772	5	41
Textil-, Bekleidungsberufe	7215	6850	2672	1199	365	7	1067	1055	12	204
Lederher., -verarb., Fellver.	1799	1691	776	179	108	2	153	153	-	5
Ernährungsberufe	24071	22239	9377	3202	1832	80	2538	2489	49	61
Bauberufe	37000	35258	22743	2138	1742	7	4207	4181	26	144
Bau-, Raumausstat., Polsterer	6861	6571	4518	567	290	9	504	500	4	23
Tischler, Modellbauer	11314	10849	8207	1633	465	2	370	365	5	36
Maler, Lackierer	13245	12921	8896	1635	324	1	994	988	6	64
Warenprüfer, Versandfertigm.	27136	25261	5690	291	1875	20	3495	3467	28	15
Hilfsarbeiter	8715	8680	442	29	35	1	1761	1761	-	6
Maschinen	13146	12619	6870	54	527	1	1299	1295	4	2
Technische Berufe	82801	4279	2743	424	78522	2164	1456	175	1281	64
Ing., Chemiker, Physiker, Math.	20563	86	39	19	20477	33	440	4	436	1
Techniker, Tech. Sonderkräfte	62238	4193	2704	405	58045	2131	1016	171	845	63
Dienstleistungsberufe	593492	156577	39059	7254	436915	43056	19597	12192	7405	1328
Warenkaufleute	94453	4527	1394	384	89926	11130	1685	520	1165	287
Dienstleistungskaufleute	33601	797	228	15	32804	3503	280	35	245	21
Verkehrsberufe	84297	75150	22527	670	9147	160	5596	5466	130	70
Organ., Verwalt., Büroberufe	200745	3275	856	70	197470	15770	2106	67	2039	220
Ordnungs-, Sicherheitsberufe	12828	10366	2598	79	2462	26	415	390	25	3
Schriftwksch., Künstl. Ber.	6449	797	432	149	5652	409	397	50	347	12
Gesundheitsdienstberufe	65630	2818	305	104	62812	9531	2399	198	2201	288
Sozial- und Erziehungsberufe	34957	1051	269	49	33106	2289	1207	68	1139	46
Allg. Dienstleistungsberufe	60532	56996	10450	5654	3536	238	5512	5398	114	381
Sonstige Arbeitskräfte	1592	996	201	576	596	425	82	41	41	64
Ohne Angabe	-	-	-	-	-	-	-	-	-	-
Insgesamt	1199374	660208	285786	50878	539166	46109	88710	79671	9039	4006

Sozialversicherungspflichtig beschäftigte Arbeitnehmer am 30.06.1989 nach Berufsbereichen und -abschnitten,
Ausländern sowie Stellung im Beruf

Berufsbereiche --- Berufsabschnitte	Beschäftigte						dar.: Ausländer			
	Insgesamt	Arbeiter			Angestellte		zusammen	davon		dar.: Auszu- bildende
		zusammen	darunter:		zusammen	dar.: Auszu- bild.		Arbeiter	Anga- stellte	
			Fach- arbeiter	Auszu- bild.						
1	2	3	4	5	6	7	8	9	10	
	05911	Bochum, Kreisfreie Stadt								
Pflanzenbauer, Tierzüchter, Fi.	1313	1176	500	129	137	2	48	47	1	2
Bergleute, Mineralgewinner	614	614	501	5	-	-	349	349	-	3
Fertigungsberufe	51046	49076	29400	3906	1970	57	5054	5029	25	251
Steinbearbeiter, Baustoffher.	328	324	107	8	4	2	123	122	1	-
Keramiker, Glasmacher	152	143	32	26	9	-	5	5	-	1
Chemiearbeiter, Kunststoffv.	698	665	190	10	33	1	44	44	-	1
Papierher., -verarb., Drucker	1238	1037	380	136	201	6	72	70	2	-
Holzaufbereiter, -warenfert.	39	33	21	1	6	-	3	3	-	-
Metallerzeuger, -bearbeiter	9673	9618	4930	322	55	-	1699	1699	-	33
Schlosser, Mechaniker	12567	11852	9385	1632	715	21	611	602	9	136
Elektriker	5010	4730	3604	792	200	7	191	188	3	42
Montierer u. Metallb. a.n.g.	5879	5867	2304	6	12	-	1032	1032	-	-
Textil-, Bekleidungsberufe	1086	1038	290	175	48	-	90	89	1	16
Lederher., -verarb., Fellver.	124	116	74	19	8	1	3	3	-	-
Ernährungsberufe	2560	2363	816	260	197	16	297	290	7	4
Bauberufe	2723	2567	1771	118	136	1	294	293	1	7
Bau-, Raumausstat., Polsterer	979	949	530	38	30	-	61	61	-	1
Tischler, Modellbauer	1059	1014	786	132	45	-	32	32	-	2
Maler, Lackierer	1896	1850	1411	191	46	-	133	133	-	6
Warenprüfer, Versandfertigtm.	2515	2413	1667	26	102	1	141	140	1	1
Hilfsarbeiter	873	872	34	1	1	1	129	129	-	-
Maschinen	1647	1605	1068	13	42	-	94	94	-	1
Technische Berufe	10009	655	415	94	9354	217	175	30	145	14
Ing., Chemiker, Physiker, Math.	2526	5	2	-	2521	5	58	-	58	-
Techniker, Tech. Sonderkräfte	7483	650	413	94	6833	212	117	30	87	14
Dienstleistungsberufe	71430	18285	4827	679	53145	4702	2306	1226	1080	117
Warenkaufleute	11610	552	140	53	11058	1213	166	59	107	23
Dienstleistungskaufleute	3353	79	8	2	3274	319	28	1	27	3
Verkehrsberufe	9995	9071	3004	55	924	9	610	601	9	3
Organ.-, Verwalt.-, Büroberufe	24601	462	141	5	24139	1913	252	8	244	22
Ordnungs-, Sicherheitsberufe	1704	1340	377	3	364	2	46	43	3	-
Schriftwarksch., künstl. Ber.	1225	149	81	19	1076	34	116	17	99	2
Gesundheitsdienstberufe	7487	229	11	17	7258	1018	371	16	355	29
Sozial- und Erziehungsberufe	4891	174	13	5	4717	182	229	6	223	5
Allg. Dienstleistungsberufe	6564	6229	1052	520	335	12	488	475	13	30
Sonstige Arbeitskräfte	91	16	2	12	75	66	15	1	14	14
Ohne Angabe	-	-	-	-	-	-	-	-	-	-
Insgesamt	134503	69822	35645	4825	64681	5044	7947	6682	1265	401

Sozialversicherungspflichtig beschäftigte Arbeitnehmer am 30.06.1989 nach Berufsbereichen und -abschnitten,
Ausländern sowie Stellung im Beruf

Berufsbereiche --- Berufsabschnitte	Beschäftigte						dar.: Ausländer			
	Insgesamt	Arbeiter			Angestellte		zusammen	davon		dar.: Auszu- bildende
		zusammen	darunter:		zusammen	dar.: Auszu- bild.		Arbeiter	Anga- stellte	
			Fach- arbeiter	Auszu- bild.						
1	2	3	4	5	6	7	8	9	10	
	05913	Dortmund, Kreisfreie Stadt								
Pflanzenbauer, Tierzüchter, Fi.	1973	1777	805	264	196	5	128	127	1	8
Bergleute, Mineralgewinner	4445	4443	3941	63	2	-	1581	1581	-	21
Fertigungsberufe	60728	57071	32914	5866	3657	59	6327	6269	58	541
Steinbearbeiter, Baustoffher.	141	136	74	12	5	-	22	22	-	-
Keramiker, Glasmacher	53	49	27	6	4	1	1	1	-	-
Chemiearbeiter, Kunststoffv.	892	832	296	13	60	-	111	108	3	2
Papierher., -verarb., Drucker	2141	1459	631	118	682	6	102	102	-	2
Holzaufbereiter, -warenfert.	92	90	11	-	2	-	10	10	-	-
Metallerzeuger, -bearbeiter	6405	6336	2476	425	69	-	1088	1086	2	72
Schlosser, Mechaniker	17260	16235	12661	2375	1025	26	1083	1065	18	275
Elektriker	8006	7493	5693	1397	513	14	299	296	3	90
Montierer u. Metallb. a.n.g.	3114	3107	224	5	7	-	498	497	1	-
Textil-, Bekleidungsberufe	634	584	225	130	50	-	93	92	1	27
Lederher., -verarb., Fellver.	293	277	124	37	16	1	25	25	-	3
Ernährungsberufe	4531	4161	1851	450	370	8	567	552	15	12
Bauberufe	6193	5783	3925	309	410	1	964	957	7	34
Bau-, Raumausst., Polsterer	1505	1445	904	146	60	1	204	203	1	4
Tischler, Modellbauer	1191	1131	800	202	60	-	66	65	1	9
Maler, Lackierer	1828	1785	1399	216	43	-	111	111	-	7
Warenprüfer, Versandfertigm.	2467	2247	409	20	220	1	418	415	3	2
Hilfsarbeiter	1280	1276	57	4	4	-	241	241	-	2
Maschinisten	2702	2645	1127	1	57	-	424	421	3	-
Technische Berufe	18113	775	433	76	17338	432	327	37	290	18
Ing., Chemiker, Physiker, Math.	5251	7	5	-	5244	4	103	-	103	-
Techniker, Tech. Sonderkräfte	12862	768	428	76	12094	428	224	37	187	18
Dienstleistungsberufe	119438	30559	6484	1229	88879	8111	4845	3112	1733	375
Warenkaufleute	18556	775	218	85	17781	2355	391	104	287	99
Dienstleistungskaufleute	8936	175	70	2	8761	963	85	6	79	4
Verkehrsberufe	15748	14074	3545	82	1674	40	1063	1030	33	14
Organ., Verwalt., Büroberufe	41837	697	111	13	41140	2718	518	11	507	57
Ordnungs-, Sicherheitsberufe	2915	2480	388	7	435	3	97	93	4	-
Schriftwerksch., Künstl. Ber.	1758	196	120	38	1562	147	92	6	86	4
Gesundheitsdienstberufe	10943	478	25	21	10465	1474	491	70	421	94
Sozial- und Erziehungsberufe	6673	221	59	1	6452	378	295	4	291	12
Allg. Dienstleistungsberufe	12072	11463	1948	980	609	33	1813	1788	25	91
Sonstige Arbeitskräfte	311	155	6	139	156	84	13	7	6	9
Ohne Angabe	-	-	-	-	-	-	-	-	-	-
Insgesamt	205008	94780	44583	7637	110228	8691	13221	11133	2088	972

Sozialversicherungspflichtig beschäftigte Arbeitnehmer am 30.06.1989 nach Berufsbereichen und -abschnitten,
 Ausländern sowie Stellung im Beruf

Berufsbereiche --- Berufsabschnitte	Beschäftigte						dar.: Ausländer			
	Insgesamt	Arbeiter			Angestellte		zusammen	davon		dar.: Auszu- bildende
		zusammen	darunter:		zusammen	dar.: Auszu- bild.		Arbeiter	Angestellte	
			Fach- arbeiter	Auszu- bild.						
1	2	3	4	5	6	7	8	9	10	
	05914	Hagen, kreisfreie Stadt								
Pflanzenbauer, Tierzüchter, Fi.	570	518	225	118	52	2	25	23	2	2
Bergleute, Mineralgwiner	38	35	4	-	3	-	11	11	-	-
Fertigungsberufe	30690	29253	12483	2182	1437	20	5360	5346	14	151
Steinbearbeiter, Baustoffher.	163	160	41	3	3	-	57	57	-	-
Keramiker, Glasmacher	52	39	11	-	13	1	4	4	-	-
Chemiearbeiter, Kunststoffv.	429	407	60	7	22	-	53	53	-	1
Papierher., -verarb., Drucker	1365	1218	412	72	147	1	108	108	-	4
Holzaufbereiter, -warenfert.	106	86	15	3	20	-	17	17	-	-
Metallerzeuger, -bearbeiter	5617	5544	1721	124	73	-	1369	1367	2	20
Schlosser, Mechaniker	7618	7218	4724	928	400	4	969	966	3	81
Elektriker	2463	2277	1698	465	186	3	68	68	-	19
Montierer u. Metallb. a.n.g.	2495	2489	124	1	6	-	746	746	-	-
Textil-, Bekleidungsberufe	272	253	77	79	19	-	27	27	-	7
Lederher., -verarb., Fellver.	65	54	38	4	11	-	2	2	-	-
Ernährungsberufe	1546	1405	593	145	141	9	219	217	2	5
Bauberufe	2023	1891	1116	98	132	-	396	391	5	4
Bau-, Raumausst., Polsterer	338	314	224	35	24	-	25	24	1	2
Tischler, Modellbauer	727	695	516	88	32	1	43	42	1	4
Maler, Lackierer	824	709	594	102	35	-	36	36	-	1
Warenprüfer, Versandfertigm.	2734	2603	229	26	131	1	742	742	-	3
Hilfsarbeiter	1020	1016	26	2	4	-	317	317	-	-
Maschinen	833	795	264	-	38	-	162	162	-	-
Technische Berufe	4427	305	175	32	4122	98	91	19	72	1
Ing., Chemiker, Physiker, Math.	1126	25	4	11	1101	4	28	2	26	-
Techniker, Tech. Sonderkräfte	3301	280	171	21	3021	94	63	17	46	1
Dienstleistungsberufe	41951	11910	2152	383	30041	2618	1707	1049	658	116
Warenkaufleute	6638	342	73	34	6296	695	158	44	114	25
Dienstleistungskaufleute	2558	73	6	-	2485	294	31	2	29	4
Verkehrsberufe	6944	6273	1223	61	671	19	584	578	6	12
Organ., Verwalt., Büroberufe	13972	234	48	5	13738	949	173	6	167	22
Ordnungs-, Sicherheitsberufe	863	690	178	1	173	-	33	32	1	-
Schriftwarksch., Künstl. Ber.	701	67	36	12	634	41	66	3	63	1
Gesundheitsdienstberufe	4074	117	7	3	3957	478	210	6	204	26
Sozial- und Erziehungsberufe	1949	97	10	-	1852	131	64	1	63	2
Allg. Dienstleistungsberufe	4252	4017	571	267	235	11	388	377	11	24
Sonstige Arbeitskräfte	113	87	1	85	26	19	11	10	1	11
Ohne Angabe	-	-	-	-	-	-	-	-	-	-
Insgesamt	77789	42108	15040	2800	35681	2757	7205	6458	747	281

Sozialversicherungspflichtig beschäftigte Arbeitnehmer am 30.06.1989 nach Berufsbereichen und -abschnitten,
Ausländern sowie Stellung im Beruf

Berufsbereiche --- Berufsabschnitte	Beschäftigte						dar.: Ausländer			
	Insga- samt	Arbeiter			Angestellte		zusammen	davon		dar.: Auszu- bil- dende
		zusammen	darunter:		zusammen	dar.: Auszu- bild.		Arbeiter	Ango- stellte	
			Fach- arbeiter	Auszu- bild.						
1	2	3	4	5	6	7	8	9	10	
	05915	Hamm, kreisfreie Stadt								
Pflanzenbauer, Tierzüchter, Fi.	710	636	293	83	74	3	31	31	-	1
Bergleute, Mineralgewinner	4608	4608	3971	280	-	-	1322	1322	-	53
Fertigungsberufe	18022	17158	8378	1814	864	31	1304	1288	16	146
Steinbearbeiter, Baustoffher.	46	43	14	1	3	-	3	3	-	-
Keramiker, Glasmacher	26	25	7	3	1	-	4	4	-	-
Chemiearbeiter, Kunststoffv.	1361	1220	139	2	141	-	40	39	1	-
Papierher., -verarb., Drucker	266	213	105	12	53	8	8	4	4	-
Holzaufbereiter, -warenfert.	27	27	3	8	-	-	2	2	-	1
Metallerzeuger, -bearbeiter	2247	2235	333	26	12	1	252	252	-	4
Schlosser, Mechaniker	4718	4491	3472	787	227	5	236	232	4	50
Elektriker	1695	1605	1066	411	90	5	41	41	-	14
Montierer u. Metallb. a.n.g.	1196	1179	157	3	17	-	121	119	2	-
Textil-, Bekleidungsberufe	266	257	148	68	9	-	54	54	-	41
Lederher., -verarb., Fellver.	33	30	21	6	3	-	1	1	-	-
Ernährungsberufe	1332	1246	434	155	86	10	154	152	2	-
Bauberufe	1794	1740	923	113	54	1	197	196	1	16
Bau-, Raumausst., Polsterer	327	319	241	32	8	1	12	12	-	1
Tischler, Modellbauer	508	491	379	93	17	-	20	20	-	5
Maler, Lackierer	506	460	351	90	46	-	24	22	2	12
Warenprüfer, Versandfertig.	593	541	57	1	52	-	27	27	-	1
Hilfsarbeiter	312	310	13	3	2	-	70	70	-	1
Maschinisten	769	726	515	-	43	-	38	38	-	-
Technische Berufe	2102	192	141	12	1910	64	26	5	21	-
Ing., Chemiker, Physiker, Math.	594	4	3	-	590	3	15	-	15	-
Techniker, Tech. Sonderkräfte	1508	188	138	12	1320	61	11	5	6	-
Dienstleistungsberufe	26795	7871	1684	384	18924	2198	859	548	311	74
Warenkaufleute	4328	214	82	17	4114	551	51	11	40	9
Dienstleistungskaufleute	1361	22	8	2	1339	161	11	2	9	2
Verkehrsberufe	4243	3048	1067	38	395	29	331	324	7	9
Organ., Verwalt., Büroberufe	7770	177	31	6	7593	649	75	-	75	10
Ordnungs-, Sicherheitsberufe	676	558	47	7	118	1	12	11	1	-
Schriftwertsch., Künstl. Ber.	194	27	12	6	167	7	2	-	2	-
Gesundheitsdienstberufe	3517	126	13	28	3391	641	104	3	101	16
Sozial- und Erziehungsberufe	1758	106	12	1	1652	152	71	3	68	3
Allg. Dienstleistungsberufe	2948	2793	412	279	155	7	202	194	8	25
Sonstige Arbeitskräfte	65	40	-	40	25	23	-	-	-	-
Ohne Angabe	-	-	-	-	-	-	-	-	-	-
Insgesamt	52302	30505	14467	2613	21797	2319	3542	3194	348	274

Sozialversicherungspflichtig beschäftigte Arbeitnehmer am 30.06.1989 nach Berufsbereichen und -abschnitten,
Ausländern sowie Stellung im Beruf

Berufsbereiche --- Berufsabschnitte	Beschäftigte						dar.: Ausländer			
	Insga- samt	Arbeiter			Angestellte		zusammen	davon		dar.: Auszu- bil- dende
		zusammen	darunter:		zusammen	dar.: Auszu- bild.		Arbeiter	Angs- stellte	
			Fach- arbeiter	Auszu- bild.						
1	2	3	4	5	6	7	8	9	10	
	05916	Herne, Kreisfreie Stadt								
Pflanzenbauer, Tierzüchter, Fi.	652	613	160	72	39	-	19	19	-	-
Bergleute, Mineralgawinner	1644	1640	1537	5	4	-	884	884	-	1
Fertigungsberufe	17689	16258	9797	1465	1431	11	2199	2178	21	205
Steinbearbeiter, Baustoffher.	45	45	14	-	-	-	2	2	-	-
Keramiker, Glasmacher	52	49	10	1	3	-	8	8	-	-
Chemiearbeiter, Kunststoffv.	752	729	329	33	23	-	18	18	-	1
Papierher., -verarb., Drucker	1001	340	115	13	661	-	40	36	4	-
Holzaufbereiter, -warenfert.	3	3	-	-	-	-	-	-	-	-
Metallerzeuger, -bearbeiter	1304	1291	834	42	13	1	203	203	-	14
Schlosser, Mechaniker	4256	4036	3051	573	220	5	282	275	7	92
Elektriker	1528	1441	1144	209	87	4	45	44	1	11
Montierer u. Metallb. a.n.g.	1486	1486	89	-	-	-	363	363	-	-
Textil-, Bekleidungsberufe	480	465	230	58	15	-	81	81	-	16
Lederher., -verarb., Fellver.	99	91	32	9	8	-	1	1	-	1
Ernährungsberufe	708	647	307	93	61	1	89	89	-	5
Bauberufe	3166	2955	2113	251	211	-	804	797	7	46
Bau-, Raumausst., Polsterer	273	261	214	26	12	-	37	36	1	4
Tischler, Modellbauer	240	229	166	34	11	-	10	10	-	2
Maler, Lackierer	662	645	485	119	17	-	72	71	1	13
Warenprüfer, Versandfertigm.	614	580	132	4	34	-	52	52	-	-
Hilfsarbeiter	207	200	4	-	7	-	52	52	-	-
Maschinisten	813	765	528	-	48	-	40	40	-	-
Technische Berufe	6897	162	129	7	6735	85	178	4	174	2
Ing., Chemiker, Physiker, Math.	950	-	-	-	950	-	31	-	31	-
Techniker, Tech. Sonderkräfte	5947	162	129	7	5785	85	147	4	143	2
Dienstleistungsberufe	22875	6384	1328	286	16491	1600	780	456	324	102
Warenkaufleute	3540	207	64	16	3333	431	105	47	58	28
Dienstleistungskaufleute	696	38	4	1	658	34	9	2	7	1
Verkehrsberufe	3306	2955	685	35	351	2	234	229	5	18
Organ., Verwalt., Büroberufe	7441	107	24	2	7334	598	63	1	62	10
Ordnungs-, Sicherheitsberufe	411	344	101	3	67	1	5	5	-	-
Schriftwerksch., Künstl. Ber.	171	32	18	10	139	4	4	1	3	-
Gesundheitsdienstberufe	3309	155	11	13	3154	410	125	6	119	16
Sozial- und Erziehungsberufe	1427	75	14	-	1352	119	66	-	66	4
Allg. Dienstleistungsberufe	2574	2471	407	206	103	1	169	165	4	25
Sonstige Arbeitskräfte	36	11	-	8	25	21	3	2	1	3
Ohne Angabe	-	-	-	-	-	-	-	-	-	-
Insgesamt	49793	25068	12951	1843	24725	1717	4063	3543	520	313

Sozialversicherungspflichtig beschäftigte Arbeitnehmer am 30.06.1989 nach Berufsbereichen und -abschnitten,
Ausländern sowie Stellung im Beruf

Berufsbereiche --- Berufsabschnitte	Beschäftigte						dar.: Ausländer			
	Insgesamt	Arbeiter			Angestellte		zusammen	davon		dar.: Auszu- bil- dende
		zusammen	darunter:		zusammen	dar.: Auszu- bild.		Arbeiter	Angestellte	
			Fach- arbeiter	Auszu- bild.						
1	2	3	4	5	6	7	8	9	10	
	05954	Ennepe-Ruhr-Kreis								
Pflanzenbauer, Tierzüchter, Fi.	1164	1082	478	138	82	3	73	73	-	3
Bergleute, Mineralgawinner	16	11	6	1	5	-	3	3	-	-
Fertigungsberufe	50389	48402	22629	3570	1987	34	8531	8501	30	245
Steinbearbeiter, Baustoffher.	61	59	36	-	2	-	14	14	-	-
Keramiker, Glasmacher	696	688	137	5	8	-	94	94	-	-
Chemiearbeiter, Kunststoffv.	2563	2487	355	25	76	-	715	715	-	-
Papierher., -verarb., Drucker	1360	1246	264	44	114	6	326	324	2	-
Holzaufbereiter, -warenfert.	68	67	10	-	1	1	24	24	-	-
Metallerzeuger, -bearbeiter	11418	11269	4611	521	149	-	3010	3004	6	43
Schlosser, Mechaniker	13182	12471	8784	1750	711	12	1240	1235	5	137
Elektriker	3440	3141	2310	407	299	7	169	168	1	22
Montierer u. Metallb. a.n.g.	5376	5357	369	66	19	-	1533	1533	-	20
Textil-, Bekleidungsberufe	478	442	220	68	36	1	39	38	1	6
Lederher., -verarb., Fellver.	102	98	28	9	4	-	7	7	-	-
Ernährungsberufe	1628	1493	657	240	135	4	171	165	6	3
Bauberufe	2641	2533	1596	105	108	-	281	280	1	3
Bau-, Raumausstat., Polsterer	527	510	419	31	17	1	15	15	-	-
Tischler, Modellbauer	1164	1100	802	151	64	1	36	35	1	3
Maler, Lackierer	1100	1076	741	112	24	-	82	81	1	4
Warenprüfer, Versandfertig.	3037	2876	894	27	161	1	494	489	5	3
Hilfsarbeiter	531	525	51	8	6	-	124	124	-	1
Maschinen	1017	964	345	1	53	-	157	156	1	-
Technische Berufe	8160	558	432	40	7602	200	169	24	145	6
Ing., Chemiker, Physiker, Math.	1910	5	2	-	1905	3	64	-	64	1
Techniker, Tech. Sonderkräfte	6250	553	430	40	5697	197	105	24	81	5
Dienstleistungsberufe	48520	13187	2941	482	35333	3212	1814	1161	653	101
Warenkaufleute	7293	401	135	26	6892	662	140	49	91	16
Dienstleistungskaufleute	2325	94	19	1	2231	202	29	6	23	2
Verkehrsberufe	7118	6313	1540	44	805	2	628	620	8	2
Organ., Verwalt., Büroberufe	16739	334	86	8	16405	1284	186	11	175	20
Ordnungs-, Sicherheitsberufe	1060	806	233	12	174	2	40	38	2	1
Schriftwarksch., Künstl. Ber.	440	62	31	12	378	36	9	4	5	1
Gesundheitsdienstberufe	5624	359	28	10	5265	774	283	22	261	21
Sozial- und Erziehungsberufe	3025	165	28	5	2860	227	89	11	78	6
Allg. Dienstleistungsberufe	4896	4573	841	364	323	23	410	400	10	32
Sonstige Arbeitskräfte	222	147	3	138	75	61	8	4	4	7
Ohne Angabe	-	-	-	-	-	-	-	-	-	-
Insgesamt	108471	63387	26489	4369	45084	3510	10598	9766	832	362

Sozialversicherungspflichtig beschäftigte Arbeitnehmer am 30.06.1989 nach Berufsbereichen und -abschnitten,
Ausländern sowie Stellung im Beruf

Berufsbereiche --- Berufsabschnitte	Beschäftigte						dar.: Ausländer			
	Insga- samt	Arbeiter			Angestellte		zusammen	davon		dar.: Auszu- bil- dende
		zusammen	darunter:		zusammen	dar.: Auszu- bild.		Arbeiter	Anga- stellte	
			Fach- arbeiter	Auszu- bild.						
1	2	3	4	5	6	7	8	9	10	
	05958	Hochsauerlandkreis								
Pflanzenbauer, Tierzüchter, Fi.	1420	1319	699	222	101	8	75	71	4	-
Bergleute, Mineralgewinner	224	217	133	-	7	1	11	11	-	-
Fertigungsberufe	39338	37890	15708	3503	1448	20	3758	3745	13	74
Steinbearbeiter, Baustoffher.	156	153	47	3	3	-	16	16	-	-
Keramiker, Glasmacher	284	278	67	6	6	1	48	48	-	-
Chemiearbeiter, Kunststoffv.	2526	2458	281	38	68	1	341	339	2	2
Papierher., -verarb., Drucker	1679	1629	337	90	50	-	226	226	-	-
Holzauflbereiter, -warenfert.	1420	1395	565	46	25	1	133	133	-	-
Metallerzeuger, -bearbeiter	5271	5201	1480	132	70	1	1008	1006	2	7
Schlosser, Mechaniker	7024	6578	4510	1487	446	8	194	194	-	40
Elektriker	2280	2077	1403	466	203	3	42	38	4	3
Montierer u. Metallb. a.n.g.	5612	5598	276	11	14	-	898	898	-	-
Textil-, Bekleidungsberufe	1348	1303	446	170	45	-	230	227	3	5
Lederher., -verarb., Fellver.	46	39	26	4	7	-	-	-	-	-
Ernährungsberufe	1930	1776	882	380	154	4	94	94	-	7
Bauberufe	3652	3506	2352	225	146	-	187	187	-	4
Bau-, Raumausst., Polsterer	485	466	371	33	19	1	11	11	-	-
Tischler, Modellbauer	1729	1683	1332	244	46	-	33	33	-	3
Maler, Lackierer	1067	1048	645	143	19	-	59	58	1	1
Warenprüfer, Versandfertig.	1583	1485	207	17	98	-	134	133	1	-
Hilfsarbeiter	663	662	47	2	1	-	81	81	-	1
Maschinen	583	555	434	6	28	-	23	23	-	1
Technische Berufe	3998	235	140	30	3763	126	28	3	25	1
Ing., Chemiker, Physiker, Math.	841	6	4	2	835	4	7	-	7	-
Techniker, Tech. Sonderkräfte	3157	229	136	28	2928	122	21	3	18	1
Dienstleistungsberufe	39041	10021	3422	778	29020	3393	874	579	295	53
Warenkaufleute	6155	332	150	25	5823	822	81	27	54	9
Dienstleistungskaufleute	2319	46	15	1	2273	251	18	8	10	-
Verkehrsberufe	4969	4343	1804	48	626	2	171	166	5	1
Organ., Verwalt., Büroberufe	12443	163	44	4	12280	1169	72	3	69	10
Ordnungs-, Sicherheitsberufe	661	478	211	5	183	7	13	12	1	1
Schriftwerksch., Künstl. Ber.	228	53	22	12	175	16	14	7	7	1
Gesundheitsdienstberufe	5312	280	50	17	5032	938	120	19	101	10
Sozial- und Erziehungsberufe	2387	143	22	7	2244	155	48	4	44	3
Allg. Dienstleistungsberufe	4567	4183	1104	659	384	33	337	333	4	18
Sonstige Arbeitskräfte	39	13	5	4	26	15	-	-	-	-
Ohne Angabe	-	-	-	-	-	-	-	-	-	-
Insgesamt	84060	49695	20107	4537	34365	3563	4746	4409	337	128

Sozialversicherungspflichtig beschäftigte Arbeitnehmer am 30.06.1989 nach Berufsbereichen und -abschnitten,
Ausländern sowie Stellung im Beruf

Berufsbereiche --- Berufsabschnitte	Beschäftigte						dar.: Ausländer			
	Insgesamt	Arbeiter			Angestellte		zusammen	davon		dar.: Auszubildende
		zusammen	darunter:		zusammen	dar.: Auszubild.		Arbeiter	Angestellte	
			Facharbeiter	Auszubild.						
1	2	3	4	5	6	7	8	9	10	
	05962	Märkischer Kreis								
Pflanzenbauer, Tierzüchter, Fi.	1252	1152	520	193	100	10	62	61	1	2
Bergleute, Mineralgewinner	130	127	20	-	3	-	15	15	-	-
Fertigungsberufe	82128	78797	26940	5100	3331	45	14275	14220	55	246
Steinbearbeiter, Baustoffher.	225	207	82	10	18	-	30	30	-	2
Keramiker, Glasmacher	82	72	23	-	10	-	8	8	-	-
Chemiearbeiter, Kunststoffv.	4732	4597	463	116	135	1	1181	1175	6	9
Papierher., -verarb., Drucker	1566	1441	467	83	125	7	206	205	1	1
Holzaufbereiter, -warenfert.	205	200	58	5	5	1	26	26	-	-
Metallerzeuger, -bearbeiter	18007	18465	4704	380	342	1	5103	5098	5	31
Schlosser, Mechaniker	19380	18123	11582	2817	1257	19	1589	1570	19	132
Elektriker	3737	3323	2301	532	414	4	106	184	2	17
Montierer u. Metallb. a.n.g.	15392	15347	637	69	45	1	3899	3897	2	18
Textil-, Bekleidungsberufe	576	543	172	88	33	-	115	113	2	5
Lederher., -verarb., Fellver.	111	104	46	6	7	-	18	18	-	-
Ernährungsberufe	2128	1983	820	322	145	6	204	200	4	7
Bauberufe	3807	3681	2164	199	126	-	331	329	2	7
Bau-, Raumausst., Polsterer	624	591	422	58	33	1	29	29	-	4
Tischler, Modellbauer	1071	1025	745	155	46	-	49	48	1	3
Maler, Lackierer	1629	1603	875	168	26	-	180	180	-	5
Warenprüfer, Versandfertigm.	5877	5359	684	78	518	3	782	771	11	4
Hilfsarbeiter	1140	1137	51	5	3	-	257	257	-	1
Maschinisten	1039	996	564	9	43	1	82	82	-	-
Technische Berufe	9233	427	259	55	8006	269	201	22	179	11
Ing., Chemiker, Physiker, Math.	2066	11	7	2	2055	1	45	-	45	-
Techniker, Tech. Sonderkräfte	7167	416	252	53	6751	268	156	22	134	11
Dienstleistungsberufe	65379	16425	4214	780	48954	4661	1987	1243	744	124
Warenkaufleute	10179	456	160	38	9723	1035	170	42	128	28
Dienstleistungskaufleute	3795	84	30	-	3711	438	30	2	28	2
Verkehrsberufe	9145	8090	2448	95	1055	6	604	591	13	3
Organ., Verwalt., Büroberufe	24656	371	102	11	24205	2085	271	10	261	26
Ordnungs-, Sicherheitsberufe	1222	971	269	5	251	3	52	48	4	-
Schriftwerksch., Künstl. Ber.	512	49	24	9	463	48	17	6	11	-
Gesundheitsdienstberufe	6208	275	35	17	5933	817	217	21	196	22
Sozial- und Erziehungsberufe	3517	322	38	14	3195	219	102	10	92	2
Allg. Dienstleistungsberufe	6145	5807	1100	591	338	10	524	513	11	41
Sonstige Arbeitskräfte	117	82	24	18	35	19	6	5	1	2
Ohne Angabe	-	-	-	-	-	-	-	-	-	-
Insgesamt	158239	97010	31977	6146	61229	5004	16546	15566	980	385

Sozialversicherungspflichtig beschäftigte Arbeitnehmer am 30.06.1989 nach Berufsbereichen und -abschnitten,
Ausländern sowie Stellung im Beruf

Berufsbereiche --- Berufsabschnitte	Beschäftigte						dar.: Ausländer			
	Insgesamt	Arbeiter			Angestellte		zusammen	davon		dar.: Auszu- bildende
		zusammen	darunter:		zusammen	dar.: Auszu- bild.		Arbeiter	Angestellte	
			Fach- arbeiter	Auszu- bild.						
1	2	3	4	5	6	7	8	9	10	
	05966	Olpe, Kreis								
Pflanzenbauer, Tierzüchter, Fi.	484	450	231	54	34	-	35	35	-	-
Bergleute, Mineralgewinner	261	246	173	2	15	-	58	58	-	-
Fertigungsberufe	21215	20350	7885	1742	865	17	2592	2586	6	45
Steinbearbeiter, Baustoffher.	80	77	20	4	3	-	18	18	-	-
Keramiker, Glasmacher	26	25	3	-	1	-	2	2	-	-
Chemiearbeiter, Kunststoffv.	832	809	130	35	23	-	135	135	-	-
Papierher., -verarb., Drucker	387	372	102	16	15	2	46	46	-	1
Holzaufbereiter, -warenfert.	585	578	164	17	7	1	65	65	-	1
Metallerzeuger, -bearbeiter	4747	4662	1248	142	85	-	1074	1073	1	4
Schlosser, Mechaniker	4554	4184	2985	818	370	7	176	173	3	24
Elektriker	882	805	612	136	77	2	14	14	-	6
Montierer u. Metallb. a.n.g.	3903	3898	162	3	5	-	756	756	-	-
Textil-, Bekleidungsberufe	288	278	28	114	10	-	20	20	-	4
Lederher., -verarb., Fellver.	17	17	7	4	-	-	-	-	-	-
Ernährungsberufe	1133	1090	476	166	43	4	73	73	-	1
Bauberufe	1312	1261	836	92	51	-	54	54	-	1
Bau-, Raumausst., Polsterer	206	192	157	19	14	-	6	6	-	1
Tischler, Modellbauer	512	498	363	76	14	-	8	8	-	-
Maler, Lackierer	336	326	206	48	10	-	27	27	-	2
Warenprüfer, Versandfertig.	826	722	162	33	104	1	52	50	2	-
Hilfsarbeiter	282	281	39	-	1	-	59	59	-	-
Maschinisten	307	275	185	19	32	-	7	7	-	-
Technische Berufe	2160	106	64	11	2054	66	23	6	17	1
Ing., Chemiker, Physiker, Math.	405	3	1	1	402	3	4	-	4	-
Techniker, Tech. Sonderkräfte	1755	103	63	10	1652	63	19	6	13	1
Dienstleistungsberufe	16183	4058	1375	265	12125	1515	266	155	111	28
Warenkaufleute	2665	86	42	5	2579	445	20	6	14	7
Dienstleistungskaufleute	892	35	15	-	857	94	5	1	4	1
Verkehrsberufe	2278	2004	818	22	274	1	76	74	2	-
Organ., Verwalt., Büroberufe	5649	118	68	4	5531	593	29	4	25	7
Ordnungs-, Sicherheitsberufe	222	150	63	1	72	-	2	-	2	-
Schriftwerksch., Künstl. Ber.	91	15	7	4	76	8	9	-	9	-
Gesundheitsdienstberufe	1829	33	5	-	1796	300	39	1	38	4
Sozial- und Erziehungsberufe	858	49	3	1	809	60	16	3	13	1
Allg. Dienstleistungsberufe	1699	1568	354	228	131	14	70	66	4	8
Sonstige Arbeitskräfte	45	27	1	21	18	17	-	-	-	-
Ohne Angabe	-	-	-	-	-	-	-	-	-	-
Insgesamt	40348	25237	9729	2095	15111	1615	2974	2840	134	74

Sozialversicherungspflichtig beschäftigte Arbeitnehmer am 30.06.1989 nach Berufsbereichen und -abschnitten,
Ausländern sowie Stellung im Beruf

Berufsbereiche --- Berufsabschnitte	Beschäftigte						dar.: Ausländer				
	Insgesamt	Arbeiter			Angestellte			davon		dar.:	
		zusammen	darunter:		zusammen	dar.:		zusammen	Arbeiter	Angestellte	Auszubildende
			Facharbeiter	Auszubild.		Auszubild.					
1	2	3	4	5	6	7	8	9	10		
	05970	Siegen-Wittgenstein, Kreis									
Pflanzenbauer, Tierzüchter, Fi.	883	812	421	99	71	1	52	52	-	-	
Bergleute, Mineralgewinner	25	24	10	-	1	-	2	2	-	-	
Fertigungsberufe	44433	42656	22363	3872	1777	43	4187	4162	25	116	
Steinbearbeiter, Baustoffher.	107	99	63	9	8	1	9	9	-	-	
Keramiker, Glasmacher	58	55	16	2	3	-	2	2	-	-	
Chemiearbeiter, Kunststoffv.	1927	1897	312	30	30	1	184	182	2	1	
Papierher., -verarb., Drucker	713	600	310	51	113	1	27	25	2	-	
Holzaufbereiter, -warenfert.	506	495	187	5	11	-	35	35	-	-	
Metallerzeuger, -bearbeiter	10335	10217	5531	580	118	3	1654	1654	-	30	
Schlosser, Mechaniker	10671	10099	7312	1595	572	7	570	562	8	43	
Elektriker	3400	3101	2262	620	299	11	59	53	6	15	
Montierer u. Metallb. a.n.g.	3444	3425	307	10	19	-	575	575	-	2	
Textil-, Bekleidungsberufe	281	267	93	66	14	-	18	17	1	7	
Lederher., -verarb., Fellver.	217	209	61	7	8	-	36	36	-	-	
Ernährungsberufe	2161	2008	934	329	153	5	112	110	2	6	
Bauberufe	3363	3242	2055	247	121	4	252	251	1	7	
Bau-, Raumausst., Polsterer	476	451	332	30	25	1	21	21	-	-	
Tischler, Modellbauer	1039	999	803	143	40	-	18	17	1	-	
Maler, Lackierer	1148	1121	796	125	27	1	77	76	1	5	
Warenprüfer, Versandfertig.	2278	2112	409	21	166	8	197	196	1	-	
Hilfsarbeiter	1201	1199	75	1	2	-	208	208	-	-	
Maschinisten	1108	1060	505	1	48	-	133	133	-	-	
Technische Berufe	7975	341	210	27	7634	270	129	12	117	6	
Ing., Chemiker, Physiker, Math.	2040	7	4	2	2033	5	47	-	47	-	
Techniker, Tech. Sonderkräfte	5935	334	206	25	5601	265	82	12	70	6	
Dienstleistungsberufe	50634	12926	3879	746	37708	3944	1216	713	503	76	
Warenkaufleute	8153	302	106	36	7851	964	130	36	94	15	
Dienstleistungskaufleute	2956	58	27	4	2898	337	14	3	11	1	
Verkehrsberufe	6832	5083	2335	78	949	34	338	332	6	4	
Organ., Verwalt., Büroberufe	17430	222	86	3	17208	1455	161	2	159	12	
Ordnungs-, Sicherheitsberufe	1119	895	299	8	224	5	37	36	1	1	
Schriftwerksch., Künstl. Ber.	429	64	33	9	365	21	41	3	38	1	
Gesundheitsdienstberufe	5434	264	25	23	5170	891	117	7	110	16	
Sozial- und Erziehungsberufe	2867	136	23	2	2731	209	80	4	76	-	
Allg. Dienstleistungsberufe	5414	5102	945	583	312	28	298	290	8	26	
Sonstige Arbeitskräfte	128	58	-	41	70	50	14	5	9	10	
Ohne Angabe	-	-	-	-	-	-	-	-	-	-	
Insgesamt	104078	56817	26883	4785	47261	4308	5600	4946	654	208	

Sozialversicherungspflichtig beschäftigte Arbeitnehmer am 30.06.1989 nach Berufsbereichen und -abschnitten,
Ausländern sowie Stellung im Beruf

Berufsbereiche --- Berufsabschnitte	Beschäftigte						dar.: Ausländer			
	Insgesamt	Arbeiter			Angestellte		zusammen	davon		dar.: Auszu- bildende
		zusammen	darunter:		zusammen	dar.: Auszu- bild.		Arbeiter	Angestellte	
			Fach- arbeiter	Auszu- bild.						
1	2	3	4	5	6	7	8	9	10	
	05974	Soest, Kreis								
Pflanzenbauer, Tierzüchter, Fi.	1391	1218	569	199	173	13	45	45	-	2
Bergleute, Mineralgewinner	203	200	41	1	3	-	14	14	-	-
Fertigungsberufe	32918	31479	14963	3096	1439	31	3509	3487	22	73
Steinbearbeiter, Baustoffher.	302	292	170	20	10	1	42	42	-	-
Keramiker, Glasmacher	42	38	10	-	4	-	7	7	-	-
Chemiearbeiter, Kunststoffv.	1612	1559	401	29	53	2	405	403	2	-
Papierher., -verarb., Drucker	582	495	267	35	87	5	31	30	1	-
Holzaufbereiter, -warenfert.	447	439	181	5	8	2	46	46	-	-
Metallerzeuger, -bearbeiter	3902	3876	1528	117	26	1	757	756	1	2
Schlosser, Mechaniker	7009	6512	4641	1342	497	7	219	213	6	36
Elektriker	2239	2086	1347	511	153	2	59	59	-	12
Montierer u. Metallb. a.n.g.	4488	4478	342	11	10	-	977	977	-	-
Textil-, Bekleidungsberufe	727	679	463	46	48	1	117	117	-	3
Lederher., -verarb., Fellver.	65	58	39	13	7	-	1	1	-	-
Ernährungsberufe	2241	2068	846	391	173	7	158	150	8	7
Bauberufe	2823	2735	1720	196	88	-	155	154	1	4
Bau-, Raumausst., Polsterer	511	489	324	56	22	2	26	26	-	-
Tischler, Modellbauer	1249	1198	925	173	51	-	40	40	-	4
Maler, Lackierer	1128	1117	684	127	11	-	144	144	-	4
Warenprüfer, Versandfertigmm.	2167	1998	599	21	169	1	223	220	3	1
Hilfsarbeiter	449	447	18	1	2	-	49	49	-	-
Maschinisten	935	915	458	2	20	-	53	53	-	-
Technische Berufe	4513	119	81	8	4394	160	50	3	47	2
Ing., Chemiker, Physiker, Math.	1583	8	5	1	1575	1	17	2	15	-
Techniker, Tech.Sonderkräfte	2930	111	76	7	2819	159	33	1	32	2
Dienstleistungsberufe	42512	11526	3353	648	30986	3359	1505	963	542	67
Warenkaufleute	6675	397	99	18	6278	825	139	47	92	11
Dienstleistungskaufleute	2123	30	9	-	2093	183	7	-	7	-
Verkehrsberufe	6064	5403	1983	60	661	12	431	405	26	-
Organ.-, Verwalt.-, Büroberufe	12568	202	59	6	12366	1098	183	9	174	13
Ordnungs-, Sicherheitsberufe	860	675	220	11	185	2	36	33	3	-
Schriftwerksch., Künstl.Ber.	299	47	30	11	252	15	16	1	15	-
Gesundheitsdienstberufe	6542	298	55	29	6244	944	176	12	164	11
Sozial- und Erziehungsberufe	2703	150	20	11	2553	240	56	5	51	5
Allg. Dienstleistungsberufe	4678	4324	878	502	354	40	461	451	10	27
Sonstige Arbeitskräfte	118	82	18	51	36	30	4	3	1	2
Ohne Angabe	-	-	-	-	-	-	-	-	-	-
Insgesamt	81655	44624	19025	4003	37031	3593	5127	4515	612	146

Sozialversicherungspflichtig beschäftigte Arbeitnehmer am 30.06.1989 nach Berufsbereichen und -abschnitten,
Ausländern sowie Stellung im Beruf

Berufsbereiche --- Berufsabschnitte	Beschäftigte						dar.: Ausländer			
	Insgesamt	Arbeiter			Angestellte		zusammen	davon		dar.: Auszu- bildende
		zusammen	darunter:		zusammen	dar.: Auszu- bild.		Arbeiter	Ange- stellte	
			Fach- arbeiter	Auszu- bild.						
1	2	3	4	5	6	7	8	9	10	
	05978	Unna, Kreis								
Pflanzenbauer, Tierzüchter, Fi.	1511	1401	525	223	110	6	60	59	1	5
Bergleute, Mineralgewinner	8555	8554	7438	680	1	-	1621	1621	-	130
Fertigungsberufe	38807	37093	17122	3677	1714	42	3955	3938	17	224
Steinbearbeiter, Baustoffher.	77	73	47	4	4	3	5	5	-	-
Keramiker, Glasmacher	93	91	31	10	2	-	12	12	-	-
Chemiearbeiter, Kunststoffv.	2531	2458	390	94	73	-	181	180	1	4
Papierher., -verarb., Drucker	1059	956	275	56	103	-	70	69	1	1
Holzaufbereiter, -warenfert.	118	117	19	-	1	-	44	44	-	-
Metallerzeuger, -bearbeiter	5834	5769	2068	143	65	-	1238	1238	-	5
Schlosser, Mechaniker	9078	8507	5860	1681	571	19	404	399	5	94
Elektriker	2939	2754	1967	611	185	4	74	72	2	25
Montierer u. Metallb. a.n.g.	2845	2817	148	4	28	1	379	379	-	1
Textil-, Bekleidungsberufe	779	741	280	137	38	5	183	180	3	67
Lederher., -verarb., Fellver.	627	598	280	61	29	-	59	59	-	1
Ernährungsberufe	2173	1999	761	271	174	6	400	397	3	4
Bauberufe	3503	3344	2172	185	159	-	292	292	-	11
Bau-, Raumausst., Polsterer	610	584	380	63	26	1	57	56	1	6
Tischler, Modellbauer	825	786	590	142	39	-	15	15	-	1
Maler, Lackierer	1121	1101	709	194	20	-	49	49	-	4
Warenprüfer, Versandfertigm.	2445	2325	241	17	120	3	233	232	1	-
Hilfsarbeiter	757	755	27	2	2	-	174	174	-	-
Maschinen	1393	1318	877	2	75	-	86	86	-	-
Technische Berufe	5214	404	264	32	4810	177	59	10	49	2
Ing., Chemiker, Physiker, Math.	1271	5	2	-	1266	-	21	-	21	-
Techniker, Tech. Sonderkräfte	3943	399	262	32	3544	177	38	10	28	2
Dienstleistungsberufe	48734	13425	3400	594	35309	3743	1438	987	451	95
Warenkaufleute	8661	463	125	31	8198	1132	134	48	86	17
Dienstleistungskaufleute	2287	63	9	2	2224	227	13	2	11	1
Verkehrsberufe	7655	6893	2075	52	762	4	526	516	10	4
Organ., Verwalt., Büroberufe	15639	188	56	3	15451	1259	123	2	121	11
Ordnungs-, Sicherheitsberufe	1115	899	212	16	216	-	42	39	3	-
Schriftwarksch., Künstl. Ber.	401	36	18	7	365	32	11	2	9	2
Gesundheitsdienstberufe	5351	204	40	6	5147	846	146	15	131	23
Sozial- und Erziehungsberufe	2902	213	27	2	2689	217	91	17	74	3
Allg. Dienstleistungsberufe	4723	4466	838	475	257	26	352	346	6	34
Sonstige Arbeitskräfte	307	278	141	19	29	20	8	4	4	6
Ohne Angabe	-	-	-	-	-	-	-	-	-	-
Insgesamt	103128	61155	28890	5225	41973	3988	7141	6619	522	462



